

Svaz chovatelů holštýnského skotu ČR
HOLSTEIN CATTLE BREEDERS ASSOCIATION OF THE CZECH REPUBLIC

ROČENKA

ANNUAL REPORT

2025



Obsah

1.	Úvod	3
2.	Vývoj stavů a plemenné skladby populace krav v kontrole užítkovosti	3
2.1.	Vývoj početních stavů krav v kontrole užítkovosti od r. 1995.	4
2.2.	Plemenná skladba populace krav v KU v roce 2025	4
2.3.	Vývoj plemenné skladby populace dojených krav v KU od roku 2000	4
2.4.	Plemenná skladba populace krav holštýnského skotu v KU v roce 2025	5
3.	Výsledky kontroly užítkovosti v kontrolním roce 2024 / 2025	5
3.1.	Výsledky kontroly užítkovosti podle plemen 2025	6
3.1.1.	Výsledky kontroly užítkovosti podle plemen - rozdíl 2024 / 2025	7
3.2.	Výsledky kontroly užítkovosti podle krajů 2025.	8
3.3.	Výsledky kontroly užítkovosti holštýnských krav a kříženek z převodného křížení 2025	8
3.4.	Vývoj užítkovosti černostrakatých krav (H100) v KU od r. 1995	9
3.5.	Stavy krav v plemenné knize podle oddílů - říjen 2025	9
3.6.	Užitkovost krav v plemenné knize holštýnského skotu 2025.	10
3.7.	Variabilita užítkovosti krav zapsaných v plemenné knize.	10
4 A	Nejlepší chovy a nejlepší krávy podle produkce tuku + bílkovin (T+B) za normované laktace, uzavřené v kontrolním roce 2024 / 2025	11
4.1.1.	Nejlepší stáje podle užítkovosti T + B v kontrolním roce 2024 / 2025 (PKH 50 % a více)	12
4.1.2.	Počet udělených plaket v jednotlivých skupinách	15
4.1.3.	Nejlepší podniky podle T + B	15
4.1.4.	Nejlepší chovatelé podle průměrné celoživotní užítkovosti žijících krav k 30.9.2025	16
4.1.5.	Nejlepší chovatelé podle průměrné celoživotní užítkovosti vyřazených krav za kontrolní rok 2024/25. .	17
4.1.6.	Nejlepší stáje podle průměrné hodnoty SIH krav (min. 75 % krav s SIH) k 30.9.2025	18
4.1.7.	Nejlepší stáje podle průměrné užítkovosti na den laktace žijících krav k 30.9.2025	18
4.1.8.	Nejlepší stáje podle průměrné užítkovosti na den života žijících krav k 30.9.2025	19
4.2.	Průměrná velikost stáda	19
4.3.	Průměrná užítkovost všech stájí v rámci velikostních skupin	19
4.4.	Přehled výsledků a zvířat umístěných na výstavách v roce 2025	20
4.5.	Krávy s nejvyšší produkcí T + B - údaje za normovanou laktaci	22
4.6.	Krávy s nejvyšší produkcí T + B v 1. normované laktaci	33
4 B	Celoživotní užítkovost	35
4.7.	Krávy s nejvyšší celoživotní užítkovostí k 30.9.2025.	36



1 Úvod

Vážení chovatelé,

tento první díl Ročenky je věnovaná kontrole užitkovosti za období od 1. října 2024 do 30. září 2025 (kontrolní rok 2024 / 2025) a porovnání výsledků s lety předchozími. Ročenka kontroly užitkovosti je tradičně přílohou prosincového vydání Černostrakatých novinek.

Výsledky jsou také každoročně prezentovány na setkání chovatelů, které se tradičně koná začátkem prosince v hotelu Jezerka na Seči. Letos se uskuteční 3. prosince. Během této akce probíhá vyhodnocení Svazové soutěže za uplynulý rok a ocenění nejlepších chovatelů, členů Svazu. Výsledky budou rovněž součástí prezentací na členském shromáždění v příštím roce.

Podmínky Svazové soutěže jsou zachovány stejné jako v posledních letech. Vyhodnocení se provádí na základě pořadí podle užitkovosti T+B a celoživotní užitkovosti k 30.9. a to tak, že pořadí dle T+B se vynásobí koef. 0,7 a sečte s pořadím pro celoživotní užitkovost, vynásobeným koeficientem 0,3. V případě shodného výsledného koeficientu se lépe umístí podnik s vyšším součtem T+B. Dále platí, že do soutěže jsou zařazeny pouze členské podniky Svazu s minimálně 50 % krav zapsanými v plemenné knize holštýnského plemene. Podmínkou vyhodnocení je také průměrné zapojení krav do KU nejpozději 30. den, u jednotlivých krav je to 40. den po otelení.

Letos se v ročence můžete těšit na příznivé zprávy. Po několika letech poklesu došlo k nárůstu počtu krav v České republice. Celkový stav činí 337.809 kusů, což představuje první meziroční růst po delší době. Největší podíl na tomto zvýšení má populace holštýnského skotu, která zahrnuje 212.962 kusů, z toho 7.153 kusů tvoří červená varianta holštýna (3,36 %). Holštýnská populace tak představuje 63 % celkového počtu dojnic v zemi. Tento vývoj potvrzuje stabilní postavení plemene v českém chovu.

Na druhé straně se však kvůli nálezové situaci, konkrétně výskytu katarální horečky ovcí a slintavky a kulhavky, podařilo uskutečnit pouze jedinou výstavu. Tou byl Národní holštýnský šampionát, který proběhl 3. října 2025 v Lysé nad Labem. Přijatá opatření byla nezbytná pro ochranu našich chovů a o to více si vážíme, že se alespoň tato prestižní událost mohla konat.

Růst zaznamenáváme i v oblasti dlouhověkových krav. V letošním roce přibýlo 249 dojnic, které překročily hranici celoživotní užitkovosti 100.000 kg nadojeného mléka. Celkový počet těchto výjimečných krav tak již přesáhl 2.000. Nově přibýlo také 22 krav s užitkovostí nad 125.000 kg mléka a aktuálně máme 14 krav, které dokázaly překročit hranici 150.000 kg, z toho šest úplně nových. Absolutní rekord drží N-V BARBORA II ze ZDV Novoveselsko, která jako první pokořila hranici pro udělení „HOLŠTÝNSKÉ HVĚZDY“, v průběhu 11. laktace nadojila úctyhodných 175.738 kg mléka, čímž znovu posunula hranici nejvyšší celoživotní užitkovosti.

Druhou část Ročenky s výsledky inseminace za rok 2025 spolu s informacemi o hodnocení zevnějšku a zápisu býků do plemenné knihy můžete očekávat v následujícím čísle Černostrakatých novinek, které vyjdou v dubnu 2026.

Další informace včetně předešlých ročenek či novinek naleznete na svazových webových stránkách (www.holstein.cz). Další důležité informace lze získat i na stránkách Českomoravské společnosti chovatelů, a.s. (www.cmsch.cz, eskot.cz). Podrobné údaje jsou také součástí Ročenky kontroly užitkovosti, vydávané Českomoravskou společností chovatelů, a.s.

2 Vývoj stavů a plemenné skladby populace krav v kontrole užitkovosti

Vývoj počtu krav zapojených do kontroly užitkovosti a plemenné skladby populace je uveden v tabulkách 2.1 – 2.4. Ačkoliv se od roku 1995 snížil počet krav v KU na přibližně polovinu (50,6 %), od roku 2011 se podařilo tento pokles stabilizovat a meziroční změny se dlouhodobě pohybují do 1 % z celkového počtu krav v KU. V roce 2025 se počet krav v kontrole užitkovosti mírně zvýšil o 0,4 % (tj. o 1.419 kusů) a dosáhl 337.809 kusů. Holštýnský skot tvoří 63,0 % populace (212.962 krav), z toho černostrakatých je 205.809 ks a červených 7.153 ks. Počet černostrakatých se meziročně zvýšil o 3.949 kusů, zatímco červené holštýnky zaznamenaly mírný pokles o 237 ks.

2.1. Vývoj početních stavů krav v kontrole užitkovosti od r. 1995

Rok	Krav v KU	Index	
		k předch. roku	k roku 1995
1995	667 973		
1996	618 959	92,7	92,7
1997	555 098	89,7	83,1
1998	526 779	94,9	78,9
1999	501 705	95,2	75,1
2000	481 162	95,9	72,0
2001	472 227	98,1	70,7
2002	460 894	97,6	69,0
2003	443 430	96,2	66,4
2004	426 281	96,1	63,8
2005	421 708	98,9	63,1
2006	408 073	96,8	61,1
2007	399 017	97,8	59,7
2008	391 584	98,1	58,6
2009	373 491	95,4	55,9
2010	359 163	96,2	53,8
2011	355 723	99,0	53,3
2012	352 972	99,2	52,8
2013	350 351	99,3	52,4
2014	356 825	101,8	53,4
2015	358 004	100,3	53,6
2016	355 094	99,2	53,2
2017	352 162	99,2	52,7
2018	349 262	99,2	52,3
2019	347 909	99,6	52,1
2020	346 911	99,7	51,9
2021	347 075	100,0	52,0
2022	343 916	99,1	51,5
2023	341 035	99,2	51,1
2024	336 390	98,6	50,4
2025	337 809	100,4	50,6

2.2. Plemenná skladba populace krav v KU v roce 2025

Plemeno	Krav	%	2025 / 24
Český strakatý skot celkem	111 520	33,0	-2 016
Holštýnský skot včetně kříženek z převodného křížení	212 962	63,0	3 712
z toho černostrakatý holštýnský skot	205 809	60,9	3 949
z toho červený holštýnský skot	7 153	2,1	-237
Kříženky s podílem černostrakatého skotu 12-49 %	5 031	1,5	-269
Ayrshire	21	0,0	-7
Jersey	1 122	0,3	103
Montbeliard	4 463	1,3	53
Braunvieh	1 021	0,3	-20
Normandský skot	233	0,1	9
Ostatní plemena a kříženky	1 436	0,4	-146
Celkem krav v KU	337 809	100,0	1 419

2.3. Vývoj plemenné skladby populace dojených krav v KU od roku 2000

Plemeno / stav krav v roce	2000	2005	2010	2015	2020	2022	2023	2024	2025
Krav celkem	481 162	421 708	359 163	358 004	346 911	343 916	341 035	336 390	337 809
Z toho									
České strakaté	244 263	189 397	139 003	130 091	121 429	119 522	117 857	113 536	111 520
Holštýnské (včetně převodného křížení)	197 968	206 214	205 290	212 597	209 234	209 046	208 848	209 250	212 962
z toho černostrakaté holštýnské			188 473	198 249	199 348	200 475	200 956	201 860	205 809
z toho červené holštýnské			16 817	14 348	9 886	8 571	7 892	7 390	7 153
Kříženky s podílem černostrakatého skotu méně než 50 %	29 310	14 761	9 842	10 185	7 723	6 523	5 883	5 300	5 031
Ostatní	9 621	11 336	5 028	5 131	8 525	8 825	8 447	8 304	8 296

2.4. Plemenná skladba populace krav holštýnského skotu v KU v roce 2025

Plemenná skupina	krav	2025 / 24
H1 Černostrakatý holštýnský skot (H 88 % a více)	188 324	4 933
H2 Kříženky s podílem H 87,5 % (H88)	5 414	-315
H3 Kříženky s podílem H 75 - 87 %	6 487	-677
H4 Kříženky s podílem H 50 - 74 %	5 584	8
Černostrakatý skot a kříženky s podílem H 50 % a více	205 809	3 949
R1 Červený holštýnský skot (R 88 % a více)	5 516	-25
R2 Kříženky s podílem R 87,5 % (H88)	206	-12
R3 Kříženky s podílem R 75 - 87 %	460	-50
R4 Kříženky s podílem R 50 - 74 %	971	-150
Červený holštýnský skot a kříženky s podílem R 50 % a více	7 153	-237
Holštýnský skot a kříženky s podílem H,R 50 % a více	212 962	3 712

3

Výsledky kontroly užítkovosti v kontrolním roce 2024 / 2025

V tabulkách 3.1–3.4 jsou uvedeny výsledky kontroly užítkovosti, jejich vývoj a porovnání s předchozím kontrolním rokem. Průměrná užítkovost celé holštýnské populace dosáhla v kontrolním roce 2024 / 2025 hodnot 11.286 kg mléka, 434 kg tuku (3,84 %) a 384 kg bílkovin (3,41 %). Oproti předchozímu roku to znamená nárůst o 151 kg mléka, 10 kg tuku a 7 kg bílkovin, přičemž obsah tuku se zvýšil o 0,03 % a obsah bílkovin o 0,03 %. Průměrné mezidobí se zkrátilo o 1 den na 389 dnů.

U čistokrevných černostrakatých holštýnských krav (H100) dosáhla užítkovost 11.383 kg mléka, 437 kg tuku (3,84 %) a 387 kg bílkovin (3,40 %). Mezidobí činilo 389 dnů a věk při prvním otelení byl 23 měsíců a 21 dnů. Oproti předchozímu roku tak došlo k nárůstu užítkovosti o 147 kg mléka a k mírnému zvýšení obsahu mléčných složek.

U červených holštýnských krav (R100) dosáhla užítkovost 10.605 kg mléka, 418 kg tuku (3,94 %) a 376 kg bílkovin (3,55 %). Ve srovnání s ročníkem 2023/2024 jde o nárůst o 188 kg mléka, přičemž tučnost se zvýšila o 0,02 % a obsah bílkovin o 0,01 %.

Celková užítkovost všech krav zapojených do kontroly užítkovosti (všech plemen) dosáhla 10.275 kg mléka, 398 kg tuku (3,87 %) a 354 kg bílkovin (3,45 %). Oproti loňskému roku se produkce mléka zvýšila o 147 kg, zatímco obsah tuku i bílkovin vzrostl o 0,02–0,03 %.

Z regionálního pohledu dosáhly nejvyšší průměrné užítkovosti dojnice v Moravskoslezském kraji (11.293 kg mléka). Na druhém místě je Středočeský kraj (10.731 kg) a třetí příčku obsadil Zlínský kraj (10.641 kg). Nejnižší průměrnou užítkovost vykázal Karlovarský kraj (7.825 kg mléka). Nejvyšší průměrný obsah tuku byl zaznamenán v Jihomoravském kraji (3,98 %). Nejvyšší podíl bílkovin vykázal Karlovarský kraj (3,57 %).

Stavy krav v plemenné knize holštýnského skotu (PKH) k říjnu 2025 činí 186.433 kusů, což znamená meziroční nárůst o 1.092 zvířat. Z toho je 180.937 černostrakatých a 5.496 červených holštýnek.

3.1. Výsledky kontroly užitkovosti podle plemen 2025

Pořadí laktace	Počet uzávěrek	Mléko kg	Tuk %	Tuk kg	Bílk. %	Bílk. kg	Věk mezidobí
Černostrakaté holštýnské (H1)							
1. laktace	61 565	10 282	3,87	398	3,41	351	23/21
2. laktace	43 417	12 029	3,82	460	3,42	411	384
3. a další	50 764	12 167	3,81	464	3,36	409	394
Celkem	155 746	11 383	3,84	437	3,40	387	389
Černostrakaté včetně kříženek z převodného křížení							
1. laktace	66 430	10 226	3,87	396	3,41	349	23/22
2. laktace	47 169	11 961	3,82	458	3,42	409	384
3. a další	56 190	12 090	3,82	461	3,37	407	393
Celkem	169 789	11 325	3,84	435	3,40	385	389
Červené holštýnské (R1)							
1. laktace	1 704	9 493	3,96	376	3,57	339	24/15
2. laktace	1 271	11 103	3,94	437	3,56	396	378
3. a další	1 843	11 291	3,93	444	3,52	397	390
Celkem	4 818	10 605	3,94	418	3,55	376	385
Červené holštýnské včetně kříženek z převodného křížení							
1. laktace	2 339	9 267	3,96	367	3,57	330	24/25
2. laktace	1 884	10 865	3,93	427	3,56	387	380
3. a další	2 860	10 922	3,94	431	3,52	384	389
Celkem	7 083	10 360	3,94	409	3,54	367	385
Holštýnské včetně kříženek celkem							
1. laktace	68 769	10 193	3,88	395	3,42	349	23/23
2. laktace	49 053	11 919	3,83	456	3,43	409	384
3. a další	59 050	12 033	3,82	460	3,37	406	393
Celkem	176 872	11 286	3,84	434	3,41	384	389
České strakaté celkem							
1. laktace	30 280	7 678	3,97	305	3,56	273	27/02
2. laktace	23 722	8 913	3,92	349	3,56	317	384
3. a další	41 002	9 082	3,89	353	3,51	318	386
Celkem	95 004	8 592	3,92	337	3,53	304	385
Kříženky H 12-49%							
Celkem	4 145	8 473	3,94	334	3,50	297	394
Braunvieh							
Celkem	1 016	9 270	3,97	368	3,56	330	417
Jersey							
Celkem	1 033	7 831	4,68	366	3,99	312	391
Montbeliard							
Celkem	3 877	8 927	3,87	346	3,60	321	381
Normanský skot							
Celkem	180	6 514	4,01	261	3,57	233	413
Ostatní							
Celkem	1 057	8 476	3,95	335	3,44	292	406
Kontrola užitkovosti celkem							
1. laktace	102 595	9 360	3,90	365	3,46	324	24/26
2. laktace	75 507	10 869	3,86	419	3,47	377	384
3. a další	105 101	10 743	3,85	413	3,42	368	390
Celkem	283 203	10 275	3,87	398	3,45	354	388

3.1.1. Výsledky kontroly užitkovosti podle plemen - rozdíl 2025 / 2024 (nárůst+, pokles-)

Pořadí laktace	Počet uzávěrek	Mléko kg	Tuk %	Tuk kg	Bílk. %	Bílk. kg	Věk mezidobí
Černostrakaté holštýnské (H1)							
1. laktace	1 689	164	0,04	10	0,03	9	-2
2. laktace	371	204	0,04	13	0,02	9	-1
3. a další	-921	126	0,04	10	0,02	7	0
Celkem	1 139	147	0,05	11	0,03	8	-1
Černostrakaté včetně kříženek z převodného křížení							
1. laktace	1 502	163	0,03	10	0,02	8	-2
2. laktace	153	200	0,03	13	0,02	9	-1
3. a další	-1 516	135	0,04	10	0,03	7	-1
Celkem	139	148	0,04	10	0,03	8	-1
Červené holštýnské (R1)							
1. laktace	63	186	0,04	11	0,02	8	1
2. laktace	-131	269	0,02	12	0,00	10	0
3. a další	-23	210	0,03	11	0,00	7	3
Celkem	-91	188	0,02	10	0,01	7	2
Červené holštýnské včetně kříženek z převodného křížení							
1. laktace	-73	124	0,02	6	0,01	5	1
2. laktace	-211	251	-0,02	8	0,00	9	-2
3. a další	-119	203	0,03	12	0,00	6	0
Celkem	-403	178	0,01	9	0,00	6	-1
Holštýnské včetně kříženek celkem							
1. laktace	1 429	163	0,04	10	0,03	9	-3
2. laktace	-58	207	0,04	12	0,02	10	-1
3. a další	-1 635	139	0,04	10	0,02	7	0
Celkem	-264	151	0,03	10	0,03	7	-1
České strakaté celkem							
1. laktace	-882	90	0,00	4	0,01	3	-2
2. laktace	-1 223	114	0,01	5	0,01	4	-2
3. a další	-1 417	75	0,02	4	0,01	3	-1
Celkem	-3 522	86	0,01	5	0,00	4	-1
Braunvieh							
Celkem	-174	94	0,00	4	0,00	3	-3
Jersey							
Celkem	71	-200	0,07	-4	0,05	-4	3
Montbeliard							
Celkem	12	208	-0,09	0	0,00	7	-3
Normanský skot							
Celkem	20	1	0,03	2	0,06	4	2
Kontrola užitkovosti celkem							
1. laktace	540	164	0,02	8	0,02	8	-3
2. laktace	-1 570	211	0,03	11	0,02	9	-2
3. a další	-3 331	115	0,03	7	0,01	6	-1
Celkem	-4 361	147	0,03	9	0,02	7	-1

3.2. Výsledky kontroly užítkovosti podle krajů 2025

Kraj	I. LAKT								UZAV.	LD	MKG
	UZAV.	LD	MKG	T%	TKG	B%	BKG	věk 1.ot.			
Hlavní město Praha	65	292	9 073	3,68	334	3,29	299	25/04	122	295	11 444
Středočeský kraj	12 740	297	9 782	3,83	374	3,45	338	24/09	21 621	297	11 290
Jihočeský kraj	12 617	296	8 731	3,93	343	3,49	305	26/04	22 176	295	9 987
Plzeňský kraj	11 250	297	9 746	3,90	380	3,49	340	24/17	18 822	297	11 143
Karlovarský kraj	530	295	7 378	3,85	284	3,57	264	28/18	1 248	295	8 015
Ústecký kraj	734	299	9 282	3,83	355	3,38	314	25/19	1 381	299	10 507
Liberecký kraj	1 882	296	8 109	3,96	321	3,50	284	27/07	4 633	295	9 262
Královéhradecký kraj	7 940	295	9 296	3,85	358	3,45	321	25/13	14 349	295	10 679
Pardubický kraj	9 826	295	9 055	3,93	356	3,50	317	25/05	18 202	295	10 651
Kraj Vysočina	20 840	295	9 445	3,90	368	3,45	326	24/30	37 437	295	10 990
Jihomoravský kraj	6 741	296	9 300	4,00	372	3,40	316	23/26	12 254	296	10 725
Olomoucký kraj	7 289	295	9 058	3,90	354	3,42	310	24/12	12 245	295	10 556
Zlínský kraj	5 433	297	9 693	3,97	385	3,45	334	23/19	8 669	297	11 235
Moravskoslezský kraj	4 708	296	10 251	3,94	403	3,39	348	23/08	7 449	296	11 952
Česká republika	102 595	296	9 360	3,90	365	3,46	324	24/26	180 608	296	10 796

3.3. Výsledky kontroly užítkovosti holštýnských krav a kříženek z převodného křížení 2025

PLEMENO PLEM.SKUP.	Pořadí laktace	Počet chovů	Uzav. laktací	Lakt. dnů	Mléko kg	Tuk %	kg	Bílk. %	kg	Věk Mezid.
H100	1.lakt.	610	61 565	297	10 282	3,87	398	3,41	351	23/21
	2.lakt.	612	43 417	298	12 029	3,82	460	3,42	411	384
	3.a další	624	50 764	297	12 167	3,81	464	3,36	409	394
CELKEM		644	155 746	297	11 383	3,84	437	3,40	387	389
H88	1.lakt.	318	1 682	296	9 934	3,89	387	3,45	343	23/29
	2.lakt.	297	1 353	297	11 650	3,83	447	3,45	402	384
	3.a další	345	1 746	297	11 806	3,84	453	3,40	401	391
CELKEM		436	4 781	297	11 103	3,85	428	3,43	381	388
H75-87	1.lakt.	348	1 955	295	9 511	3,93	374	3,47	330	24/11
	2.lakt.	305	1 500	297	11 149	3,89	434	3,46	386	386
	3.a další	371	2 337	295	11 442	3,85	440	3,39	388	390
CELKEM		473	5 792	296	10 714	3,88	416	3,43	368	388
H50-74	1.lakt.	279	1 228	296	8 933	3,95	353	3,47	310	24/29
	2.lakt.	238	899	296	10 543	3,94	416	3,49	368	386
	3.a další	316	1 343	295	10 642	3,92	418	3,44	366	392
CELKEM		436	3 470	296	10 012	3,94	394	3,46	347	390
R100	1.lakt.	89	1 704	297	9 493	3,96	376	3,57	339	24/15
	2.lakt.	80	1 271	297	11 103	3,94	437	3,56	396	378
	3.a další	96	1 843	296	11 291	3,93	444	3,52	397	390
CELKEM		122	4 818	296	10 605	3,94	418	3,55	376	385
R88	1.lakt.	21	43	297	10 023	3,83	384	3,52	353	24/29
	2.lakt.	22	49	296	10 826	3,89	421	3,52	382	377
	3.a další	32	87	298	10 784	3,79	409	3,49	377	388
CELKEM		45	179	297	10 613	3,83	406	3,51	372	384
R75-87	1.lakt.	44	119	296	9 405	3,95	372	3,57	336	25/06
	2.lakt.	38	97	295	10 779	3,92	422	3,61	389	381
	3.a další	53	203	296	10 683	3,97	424	3,53	377	385
CELKEM		77	419	296	10 342	3,95	409	3,56	368	384
R50-74	1.lakt.	53	473	294	8 348	3,95	330	3,54	296	25/26
	2.lakt.	58	467	296	10 241	3,93	402	3,54	362	385
	3.a další	98	727	296	10 071	3,98	401	3,51	354	387
CELKEM		127	1 667	296	9 630	3,96	381	3,53	340	386
H celkem	1.lakt.	637	66 430	297	10 226	3,87	396	3,41	349	23/22
	2.lakt.	643	47 169	297	11 961	3,82	458	3,42	409	384
	3.a další	669	56 190	297	12 090	3,82	461	3,37	407	393
CELKEM		696	169 789	297	11 325	3,84	435	3,40	385	389
R celkem	1.lakt.	129	2 339	296	9 267	3,96	367	3,57	330	24/25
	2.lakt.	129	1 884	297	10 865	3,93	427	3,56	387	380
	3.a další	169	2 860	296	10 922	3,94	431	3,52	384	389
CELKEM		214	7 083	296	10 360	3,94	409	3,54	367	385

II. a další lakt					Celkem					PLEM. SKLADBA		
T%	TKG	B%	BKG	MD	UZAV.	LD	MKG	T%	TKG	B%	BKG	
3,56	407	3,26	373	383	187	294	10 620	3,59	382	3,27	347	H73C27
3,78	427	3,44	389	389	34 361	297	10 731	3,80	408	3,45	370	H74C21
3,88	387	3,49	348	395	34 793	296	9 532	3,89	371	3,49	333	C45H45
3,87	432	3,48	388	383	30 072	297	10 621	3,88	412	3,48	370	H66C28
3,87	310	3,57	286	377	1 778	295	7 825	3,86	302	3,57	279	C88
3,77	396	3,33	350	402	2 115	299	10 082	3,79	382	3,34	337	H80C15
3,88	359	3,47	321	383	6 515	295	8 929	3,90	348	3,48	310	C70H27
3,83	409	3,43	367	387	22 289	295	10 186	3,84	391	3,44	350	H49C46
3,84	409	3,46	369	384	28 028	295	10 091	3,87	390	3,47	351	C51H44
3,83	421	3,43	377	386	58 277	295	10 438	3,85	402	3,44	359	H56C40
3,97	425	3,41	365	389	18 995	296	10 219	3,98	406	3,40	348	H77C18
3,84	406	3,41	360	388	19 534	295	9 997	3,86	386	3,41	341	H67C30
3,93	441	3,44	386	389	14 102	297	10 641	3,94	420	3,44	366	H94
3,85	460	3,38	404	390	12 157	296	11 293	3,88	438	3,39	382	H95
3,85	416	3,44	372	388	283 203	296	10 275	3,87	398	3,45	354	

3.4. Vývoj užitkovosti černostrakých krav (H100) v KU od r. 1995

Rok	Počet uzávěrek	Mléko kg	Tuk %	Tuk kg	Bílk. %	Bílk. kg	Věk mezidobí
1995	56 534	4 910	4,22	207	3,19	157	402
1996	63 809	5 339	4,26	227	3,24	173	408
1997	63 139	5 587	4,27	239	3,21	179	408
1998	69 742	5 851	4,23	247	3,26	190	412
1999	81 366	6 303	4,18	263	3,31	209	410
2000	83 764	6 667	4,10	273	3,30	220	409
2001	89 328	7 079	4,04	286	3,27	232	411
2002	92 294	7 260	4,02	292	3,32	241	415
2003	94 345	7 428	3,97	295	3,30	245	421
2004	96 590	7 718	3,92	302	3,25	250	423
2005	99 881	8 030	3,85	309	3,24	260	427
2006	105 115	8 336	3,81	318	3,26	272	425
2007	106 654	8 527	3,77	321	3,24	276	423
2008	108 678	8 707	3,74	326	3,25	283	427
2009	111 786	8 820	3,74	330	3,24	286	425
2010	111 280	8 912	3,72	332	3,26	291	422
2011	112 771	8 986	3,75	337	3,29	295	419
2012	117 547	9 228	3,75	346	3,29	304	418
2013	120 645	9 426	3,73	352	3,30	311	415
2014	125 106	9 552	3,77	360	3,30	316	416
2015	131 879	9 724	3,75	365	3,32	323	413
2016	135 429	9 878	3,78	373	3,31	327	409
2017	138 000	9 875	3,83	378	3,35	330	408
2018	140 208	10 192	3,81	388	3,37	344	403
2019	143 231	10 196	3,84	391	3,37	344	400
2020	146 075	10 363	3,88	403	3,39	352	401
2021	148 229	10 570	3,84	406	3,35	355	398
2022	150 985	10 667	3,86	411	3,37	359	395
2023	152 168	10 856	3,84	417	3,36	365	392
2024	154 607	11 236	3,79	426	3,37	379	390
2025	155 746	11 383	3,84	437	3,40	387	389

3.5. Stavy krav v plemenné knize podle oddílů - říjen 2025

Plemeno / oddíl PK	H 50 a více	R 50 a více	CELKEM
PHA	149 121	3 881	153 002
PHB	20 679	124	20 803
PHC	6 353	374	6 727
PHD	4 784	1 117	5 901
Celkem	180 937	5 496	186 433
Rozdíl 2025 / 2024	1 415	-323	1 092

3.6. Užítkovost krav v plemenné knize holštýnského skotu 2025

Poř. laktace Oddíl PK	Počet uzávěrek	Mléko kg	Tuk %	Tuk kg	Bílkoviny %	Bílkoviny kg	Věk při l.ot mezidobí
I. lakt							
PHA	57 264	10 312	3,87	399	3,41	352	23/20
PHB	7 755	9 945	3,89	387	3,45	343	23/28
PHC	2 176	9 571	3,93	376	3,47	332	24/09
PHD	1 834	9 128	3,92	358	3,47	316	24/23
Celkem	69 029	10 216	3,88	396	3,42	349	23/22
II. a další							
PHA	88 250	12 133	3,82	463	3,39	411	389
PHB	12 314	11 713	3,84	450	3,43	401	387
PHC	4 701	11 415	3,86	441	3,42	391	388
PHD	3 872	10 770	3,91	421	3,46	372	388
Celkem	109 137	12 007	3,83	459	3,40	408	389
Celkem							
PHA	145 514	11 416	3,84	438	3,40	388	
PHB	20 069	11 030	3,86	426	3,44	379	
PHC	6 877	10 832	3,88	420	3,44	372	
PHD	5 706	10 242	3,91	401	3,46	354	
Celkem	178 166	11 313	3,84	435	3,41	385	
Rok 2024	177 809	11 160	3,81	425	3,38	377	
Rozdíl	357	153	0,03	10	0,03	8	

3.7. Variabilita užítkovosti krav zapsaných v plemenné knize

Rok	Počet uzávěrek	Podíl krav s dojvostí v kg				
		do 7000	7001 – 10000	10001 – 12000	12001 – 14000	nad 14000
1996	93 774	90,9	9,1	nesl.	nesl.	nesl.
2000	140 430	61,5	38,5	nesl.	nesl.	nesl.
2005	152 722	32,3	53,0	14,7	nesl.	nesl.
2010	156 428	18,7	54,8	20,4	6,1	nesl.
2011	156 094	17,6	54,4	21,7	6,3	nesl.
2012	157 418	14,4	53,8	24,1	7,7	nesl.
2013	160 971	12,0	52,5	26,3	9,2	nesl.
2014	164 740	10,9	51,4	27,4	10,3	nesl.
2015	172 255	9,7	49,4	28,8	12,1	nesl.
2016	173 340	8,2	48,1	30,1	11,4	2,2
2017	172 432	8,3	48,2	29,9	11,3	2,3
2018	177 067	6,4	43,8	31,9	14,4	3,5
2019	177 986	6,1	43,7	32,4	14,2	3,6
2020	177 949	5,4	41,3	33,0	15,8	4,5
2021	178 580	4,6	38,5	33,7	17,6	5,6
2022	179 689	4,1	37,4	34,0	18,3	6,2
2023	178 270	3,2	34,3	34,9	20,3	7,3
2024	177 809	2,3	29,0	34,9	23,3	10,5
2025	178 166	2,0	27,0	34,3	24,7	12,0

4 A Nejlepší chovy a nejlepší krávy podle produkce tuku + bílkovin (T+B) za normované laktace, uzavřené v kontrolním roce 2024 / 2025

Tabulky 4.1.1. - 4.1.3. přinášejí výsledky stájí a podniků podle užitkovosti T+B. V tabulce 4.1.1. naleznete také metodu KU používanou v dané stáji a průměrný den zapojení krav do kontroly užitkovosti. Hranici 900 kg T+B letos překročilo 67 stájí, což je o 19 více než v loňském roce. K podniku AGRAS Bohdalov, a. s., který jako jediný v loňském roce překonal hranici 1 000 kg T+B, se letos přidaly další tři chovy: ZS Ostřetín, a. s., Luka, a. s. a ZEAS Puclice, a. s.

Písmeno „A“ ve sloupci „EXT“ označuje ty stáje, ve kterých se provádí plošné hodnocení zevnějšku všech prvotelek. Z 166 nejlepších stájí se 69.344 uzavěrkami se plošné hodnocení prvotelek provádí ve 138 stájích, což představuje 83 %. Do plošného hodnocení zevnějšku všech prvotelek je zapojeno více než 300 zemědělských podniků a farem a v současnosti se hodnotí zhruba dvě třetiny všech otelených prvotelek.

Svaz každoročně na Seči vyhodnocuje chovatelskou soutěž a udílí plakety za vynikající užitkovost T+B (stáj musí mít alespoň 50 % krav zapsaných v PKH a musí dosáhnout minimální hranice užitkovosti odpovídající 1 směrodatné odchylce nad průměr populace). Ve skupině nejlepších s minimální produkcí 970 kg tuku + bílkovin a více ($x + 2,5s$) bylo uděleno celkem 12 plaket.

Plaketu za produkci 905 až 969 kg T+B ($x + 1,5s$) obdrželo celkem 51 stájí, a za průměrnou produkcí 840 až 904 kg T+B ($x + 1s$) bylo oceněno celkem 103 stájí.

V tabulce 4.1.3 je uvedeno pořadí nejlepších chovatelů se všemi stájemi v podniku podle produkce T+B. Trojice nejlepších chovatelů kopíruje trojici nejlepších stájí (podniky s jednou stájí).

Tabulka 4.1.4 prezentuje podniky podle nejvyšší celoživotní užitkovosti žijících krav k 30. 9. 2025, mezi kterými dosáhla nejvyšší produkce Zemědělská společnost Ostřetín a.s. 37.657 kg mléka a v tabulce 4.1.5. jsou seřazeny podle celoživotní užitkovosti vyřazených krav za kontrolní rok. Nejvyšší průměrnou celoživotní užitkovostí dosáhl u 21 vyřazených krav 67.378 kg na svém chovu pan Ferdinand Kopačka.

Tabulka 4.1.6 ukazuje nejlepší podniky podle průměrné hodnoty SIH krav ve stájích, kde je index spočítán alespoň u 80 % krav. Nejlépe se zde umístila opět společnost Agrobos spol. s.r.o. s průměrným SIH 122,3.

V tabulkách 4.1.7 – 4.1.8 je uvedeno pořadí stájí podle průměrné užitkovosti krav na den laktace a na den života. Mezi stájemi s nejvyšší průměrnou užitkovostí v obou těchto ukazatelích se na první příčce umístila společnost AGRAS Bohdalov.

Tabulka 4.2. ukazuje koncentraci krav ve stádech, průměrný počet krav ve stáji se zvýšil u holštýnského plemene o 6 ks na 333 krav.

Tabulka 4.3. porovnává průměrnou délku laktace, produkční ukazatele, mezidobí a celoživotní užitkovost podle průměrné velikosti stáda.

Výsledky přehlídek, které se v roce 2025 uskutečnily, jsou běžně uvedeny v tabulce 4.4. V důsledku nálezové situace však mohla proběhnout pouze jedna, a tím byl Národní holštýnský šampionát v Lysé nad Labem.

Tabulky 4.5 a 4.6 představují nejužitkovější krávy celkem a nejlepší prvotelky v produkci T+B.

Nejvyšší absolutní produkce T+B 1 628 kg dosáhla kráva číslo CZ000412892/952 ze ZS Kratonohy a.s., ustájená na VKK v Boharyni. Tato plemence na 4. laktaci nadojila 25.748 kg (!) mléka s obsahem 3,46 % tuku a 2,86 % bílkovin. Jejím otcem je býk pocházející z chovu ZS Ostřetín UGANDA.

Na druhém místě se umístila kráva CZ000371820952, rovněž ze ZS Kratonohy a.s.. Na 6. laktaci dosáhla nádoje 18.581 kg mléka při 4,45 % tuku a 4,04 % bílkovin, což odpovídá produkci T+B 1.578 kg. Otcem je býk ALTAPAINTEK.

Třetí nejproduktivnější kravou je plemence CZ000301688962 ze ZD Jiřice u Miroslavi. Na 4. laktaci nadojila 18 033 kg mléka s 4,81 % tuku a 3,78 % bílkovin. Její celková produkce T+B činí 1 548 kg. Otcem je AUDIBLE.

Nejlepší prvotelkou v produkci T+B je plemence CZ000480292/952 ze ZS Kratonohy a.s. Tato prvotelka dosáhla produkce T+B 1 273 kg při nádoji 17.671 kg mléka, s obsahem 4,03 % tuku a 3,17 % bílkovin. Jejím otcem je další z českých býků NO-PE CARGO P z chovu Petra Nováka v Kochánově.

Druhé nejvyšší produkce dosáhla plemence CZ000480211/952, rovněž ze ZS Kratonohy a.s. Za první laktaci nadojila 17.651 kg mléka s 3,84 % tuku a 3,27 % bílkovin, což odpovídá produkci T+B 1.255 kg. Jejím otcem je IMAX.

Třetí nejužitkovější prvotelkou je plemence CZ000497940/952, taktéž ze ZS Kratonohy a.s. Nadojila 18.023 kg mléka s 3,93 % tuku a 3,02 % bílkovin, což představuje produkci T+B 1 253 kg. Jejím otcem je VANCOUVER.

Ročenka 2025 - 1. část

Do TOP 500 nejlepších krav se dostaly 3 prvotelky, 150 krav na 2., 220 na 3., 90 krav na 4., 33 krav na 5., 6 krávy na 6. laktaci.

V pozici otců jsou nejvíce zastoupeni býci ALTAZAREK (17 dcer), MILLINGTON (15 dcer), ALTATOPSHOT (13 dcer), SEMINO (11 dcer) a HELIX (10 dcer).

Mezi podniky se nejvíce nejužitkovějších krav objevuje v AGRAS Bohdalov (98), následují ZS Ostřetín a.s. (55), LUKA, a.s. (30), ZD Dobruška (24) a ZEAS Puclice a.s. (22).

4.1.1. Nejlepší stáje podle užítkovosti T + B v kontrolním roce 2024 / 2025 (PKH 50% a více)

A. 950 a více kg tuku + bílkovin														
Poř	Chovatel	Farma	PK	Uzáv	Mkg	T%	Tkg	B%	Bkg	T+B	MD	KU	zapoj	EXT
1	AGRAS BOHDALOV, A.S.	BOHDALOV VKK	99	772	14952	3,86	577	3,30	494	1071	391	AA	22,5	A
2	ZS OSTRETIN A.S.	OSTRETIN-NK	100	588	14187	3,86	548	3,46	491	1039	399	AP	21,5	A
3	LUKA, A.S.	VYS.STUDNICE VKK	100	727	14633	3,69	540	3,37	494	1034	377	AA	21,8	A
4	ZEAS PUCLICE A.S.	BUKOVEC	100	933	14342	3,68	528	3,34	479	1007	388	AA	21,0	A
5	OSECKA ZOS, A.S.	OSEK	100	477	14051	3,74	526	3,29	463	989	382	AA	21,5	A
6	AG SKORENICE A.S.	UJEZD	100	495	12464	4,42	551	3,49	434	985	389	AA	22,4	A
7	ZD SLOUPNICE	DOLNI SLOUPNICE MF	97	566	13811	3,81	526	3,26	450	976	397	AA	22,7	A
8	ROLNICKA A.S.KRALIKY	PETROVICE	100	657	13911	3,68	511	3,33	463	974	384	AA	22,0	A
9	ZP KEBLOV, A.S.	MNICHOVICE	100	299	13548	3,71	503	3,47	470	973	385	AA	22,5	A
10	RYCHOLKA S.R.O.	CHOUSTNIK.HRADISTE	100	517	12878	4,01	517	3,52	453	970	381	AA	20,1	A
11	AGRODRUZSTVO ZAHORI	FARMA ZAHORI	100	146	12962	4,04	523	3,45	447	970	397	AA	22,3	A
12	ZD DOBRUSKA	DOBRUSKA-MLEC.FARMA	99	462	13270	4,03	534	3,29	436	970	403	AA	21,2	A

B. 905 - 969 kg tuku + bílkovin														
Poř	Chovatel	Farma	PK	Uzáv	Mkg	T%	Tkg	B%	Bkg	T+B	MD	KU	zapoj	EXT
13	TYNICE S.R.O.	SVATBIN I	93	214	14394	3,33	479	3,40	489	968	441	AA	20,7	A
14	ZERAS A.S.	RADOSTIN	100	691	13296	3,82	507	3,43	457	964	384	AA	21,9	A
15	ALIMEX NEZVESTICE AS	ZAKAVA	99	482	13406	3,79	507	3,40	456	963	385	AA	22,2	A
16	ZEVAS VRACLAV A.S.	SEDLIC	100	347	13430	3,83	514	3,32	446	960	383	AA	22,2	A
17	ALIMEX NEZVESTICE AS	CICOV	100	452	13393	3,69	495	3,44	461	956	392	AA	20,5	A
18	ZEM, A.S. NOVY BYDZOV	NEPOLISY MF	100	413	13450	3,77	507	3,34	449	956	391	AA	21,4	A
19	PIVKOVICE A.S.	NETONICE	100	240	14218	3,39	482	3,32	473	955	391	AA	29,1	A
20	ZD SLOUPNICE	RETOVA	100	295	13351	3,80	507	3,34	446	953	394	AR	20,8	A
21	AGRODAM HOREPNIK SRO	HOREPNIK	100	370	13364	3,87	517	3,25	434	951	398	AA	20,2	A
22	AGRODRUZST.SEBRANICE	POHORA VKK	99	162	13484	3,67	495	3,37	454	949	382	AR	26,2	A
23	MECLOVSKA ZEMEDL.AS	VKK SRBY	97	589	13530	3,58	484	3,42	463	947	380	AA	21,3	A
24	NETIS, A.S.	DOLNI LUTYNE VKK	100	638	13258	3,80	504	3,31	439	943	387	AA	20,6	A
25	STATEK SOBETICE	OBYTCE	100	703	12460	4,21	524	3,35	418	942	372	AA	21,1	A
26	ZERAS A.S.	PAVLOV	100	707	13401	3,66	490	3,37	451	941	382	AA	22,6	A
27	ZEMEDLSKA A.S. LIPA	LIPA	96	270	12811	3,87	496	3,47	444	940	380	AA	21,7	A
28	NETIS, A.S.	JABLUNKOV VKK	100	662	13085	3,85	504	3,29	430	934	370	AA	20,5	A
29	BOHACKOVA NADEZDA	NAKLOV	93	169	12773	3,96	506	3,35	428	934	384	AA	24,3	A
30	VALASSKE ZOD, DRUZST.	ZASOVA K 1	100	564	12649	4,01	507	3,37	426	933	381	AA	22,4	A
31	I.ZAS CHORUSICE	CHORUSICE	100	293	12441	4,03	501	3,46	431	932	398	AA	19,5	A
32	ROZVODI CERNOV S.R.O	CERNOV VKK	100	524	12756	3,84	489	3,46	441	930	393	AA	21,1	A
33	ZS KRATONOHY A.S.	BOHARYNE	100	397	13289	3,75	498	3,25	432	930	380	AA	20,3	A
34	DRUZSTVO VYSOCINA	ARNOLEC	95	410	13070	3,78	495	3,32	434	929	382	AA	21,2	A
35	VYJIDACEK RADOMIR	VYSEHORKY 5	100	39	13716	3,55	486	3,20	438	924	447	AR	20,4	A
36	DZV NOVA, A.S.	PETROVICE VKK	97	863	12975	3,76	487	3,37	437	924	382	AA	23,1	A
37	KLADRUBSKA A.S.	KLADRUBY NOVY KRAVIN	100	827	13287	3,53	469	3,40	452	921	379	AA	20,6	A
38	ZD "KRIZANOVSKO"	KRIZANOV	99	313	12588	3,77	474	3,55	447	921	376	AA	24,8	A
39	ZD OLBRAMKOSTEL	OLBRAMKOSTEL VKK	98	298	11463	4,62	530	3,41	391	921	394	AA	21,3	A
40	ZOD BRNISTE	VELKY GRUNOV VKK	100	674	13287	3,67	488	3,25	431	919	380	AA	23,2	A
41	ZD ROSTYN V HODICICH	VKK HODICE	100	398	13176	3,72	491	3,25	428	919	391	AA	21,1	A
42	FARMA STRIBRNY S.R.O	RADIM	100	95	12535	3,92	491	3,42	428	919	462	AR	21,9	A
43	ZOD LESNA	PERNA VKK	100	433	12138	4,13	501	3,43	416	917	387	AA	21,5	A
44	SOLMILK A.S.	OLESNA K300	100	350	13490	3,45	466	3,33	450	916	372	AA	22,4	A
45	PODBLANICKO A.S.	VELIS VKK	100	429	12708	3,80	483	3,41	433	916	379	AA	25,2	A
46	DV POLANKA NAD ODOU	POLANKA K3	100	382	12374	3,94	488	3,46	428	916	402	AP	30,2	A
47	ZD RUZOVY PALOUCEK	UJEZDEC	100	549	12826	3,67	471	3,46	444	915	380	AA	21,6	A
48	ZD CECHTICE	CECHTICE - HOLSTYN	100	560	13089	3,61	473	3,38	442	915	382	AA	22,0	A
49	AGRO POSAZAVI, A.S.	VADIN	99	510	13368	3,63	485	3,22	430	915	390	AA	21,4	A

50	AGRODRUZSTVO ZAHORI	OSLOV NK	100	233	12749	3,78	481	3,39	432	913	385	AA	0,0	A
51	AGRODRUZSTVO ZAHORI	TRESEN	100	420	12624	3,82	483	3,41	430	913	389	AA	19,7	A
52	ZS KOSOVA HORA A.S.	JANOV	95	421	12641	3,76	476	3,45	436	912	395	AA	21,2	
53	UNESOVSKY STATEK AS.	CHRANCOVICE	100	386	12994	3,62	470	3,39	441	911	373	AA	20,9	
54	HOLUB MARTIN	MYSTICE	93	46	12708	3,70	470	3,47	441	911	481	AR	20,6	
55	KOPECKY PAVEL	JIRETICE	100	146	12271	3,98	489	3,44	422	911	402	AR	20,1	A
56	PIVKOVICE A.S.	BILSKO	100	317	13385	3,49	467	3,31	443	910	383	AA	23,9	A
57	AGROPODNIK KOSETICE	CHYSNA II	100	323	12290	4,05	498	3,35	412	910	406	AA	20,1	A
58	AGRO PODLESI, A.S.	CERVENE JANOVICE	96	618	12494	3,76	470	3,52	439	909	389	AA	22,4	
59	ZOD KAMEN	SEDLETIN	100	265	13141	3,46	455	3,44	453	908	388	AA	24,6	A
60	AGROCHOV KASEJOVICE	RESANICE	99	421	12330	3,87	477	3,49	431	908	371	AA	21,7	A
61	ZD CASTROV	CASTROV	93	382	13137	3,73	490	3,17	416	906	387	AA	20,7	A
62	SKARYD JAN ING.	STRIZOV	100	82	12639	3,80	480	3,36	425	905	411	AR	25,2	A
63	ZEOS-L-SRO-LITKOVICE	STITNE IV	90	190	12591	3,88	488	3,31	417	905	393	AA	21,5	

C. 840 - 904 kg tuku + bílkovin

Poř	Chovatel	Farma	PK	Uzáv	Mkg	T%	Tkg	B%	Bkg	T+B	MD	KU	zapoj	EXT
64	AGROBOS, SPOL.S R.O.	SLATINA	100	162	13361	3,57	478	3,19	426	904	396	AR	20,8	A
65	ZIVA A.S.	CESKE PETROVICE HK	98	411	12977	3,70	481	3,26	423	904	385	AA	20,7	A
66	ZOD KAMEN	KAMEN	100	209	12873	3,56	458	3,46	445	903	388	AA	23,1	A
67	ZOD CHOUSTNIK	CHRONIN	92	275	13014	3,53	459	3,41	444	903	377	AA	20,3	
68	UNESOVSKY STATEK AS.	PERNAREC	100	413	13064	3,46	452	3,42	447	899	374	AA	20,9	
69	MALCINSKA A.S.	MALCIN 1	99	191	12627	3,59	453	3,53	446	899	389	AA	25,7	A
70	AGRO PODLESI, A.S.	BAHNO	100	501	12692	3,62	460	3,46	439	899	389	AA	24,2	
71	VOD ZDISLAVICE	ZDISLAVICE H	100	339	12811	3,64	466	3,38	433	899	375	AA	26,6	A
72	ZEPO BOHUSLAVICE A.S	BOHUSLAVICE K I	99	481	13009	3,59	466	3,32	432	898	380	AA	20,0	A
73	ZS ZALUZANY A.S.	ZALUZANY VKK	99	360	12492	3,77	471	3,41	426	897	386	AA	22,6	A
74	PALOMO, A.S.	LOSTICE 174	99	380	12674	3,70	469	3,37	427	896	390	AA	20,4	A
75	AGROZIV SDRUZ.ZEM.	TASNOVICE	88	249	11243	4,41	496	3,55	399	895	365	AA	20,1	A
76	MECLOVSKA ZEMEDEL.AS	BREZI	98	324	12335	3,77	465	3,47	429	894	381	AA	20,0	A
77	ZDV NOVOSVETSKO	NOVE VESELI	100	735	12720	3,80	484	3,23	410	894	398	AA	22,0	A
78	AGROLIP A.S. LIPOV	LIPOV	99	209	11509	4,40	506	3,37	388	894	421	AP	19,7	
79	ZD KRASNA HORA A.S.	PETROVICE	100	600	12439	3,73	464	3,42	426	890	394	AA	25,3	A
80	ZEM.SPOL.KOMORNO A.S	STRIZOVICE	100	401	11986	3,94	472	3,49	418	890	374	AA	28,9	A
81	ZEAS, A.S. POD KUN.H.	BROZANY	100	513	12547	3,72	467	3,36	422	889	393	AA	29,2	A
82	AGRO JESENICE A.S.	HODKOVICE	97	991	12142	3,83	466	3,48	422	888	392	AA	21,2	A
83	ZEM.SPOL.KOMORNO A.S	CHOCENICKA LHOTA	99	549	12277	3,80	467	3,43	421	888	379	AA	24,5	A
84	USOVSKO AGRO S.R.O.	SUMVALD	99	1106	12545	3,84	481	3,24	407	888	389	AA	22,6	A
85	FRYDLANTSKA ZEM.A.S.	LUBNO VKK	97	460	11793	4,16	491	3,37	397	888	388	AA	25,7	A
86	AGRODRUZ. VYSETICE	VYSETICE	100	330	12193	3,75	457	3,53	430	887	388	AP	23,8	A
87	ZEMEDELSKA AS SPALOV	LUBOMER FARMA	100	295	11625	4,07	474	3,55	413	887	391	AP	23,7	A
88	HOD DOLNI HERMANICE	DOLNI HERMANICE	99	165	12446	3,63	452	3,49	434	886	376	AR	20,7	A
89	ZD LUSTENICE	LUSTENICE	100	262	12526	3,76	471	3,31	415	886	381	AP	21,5	A
90	ZEMOS A.S.	VELKE NEMCICE	95	194	12269	3,84	471	3,37	414	885	373	AA	0,0	A
91	ROL.SP.LESONICE A.S.	LESONICE - VKK	99	677	12340	3,93	485	3,24	400	885	379	AA	21,7	A
92	AGROPODNIK KOSETICE	KOSETICE	100	449	12674	3,66	464	3,32	420	884	408	AA	22,8	A
93	FARMA SOUSEDOVICE S.	SOUSEDOVICE-AUTOMAT	100	234	12386	3,78	468	3,36	416	884	378	AR	23,3	A
94	ZOD BOZEJOV	BOZEJOV NKP-KRAVY	100	250	12737	3,64	464	3,29	419	883	371	AA	21,5	A
95	AGROSPOL M.VOZICE AS	HLASIVO	98	344	12221	3,82	467	3,39	415	882	378	AP	21,8	A
96	AGRO JEVIŠOVICE, A.S	JEVIŠOVICE	99	842	11774	4,09	482	3,40	400	882	386	AA	25,3	
97	AGD MORKOVICE, DRUZS.	POCENICE VKK	99	529	12060	3,78	456	3,53	425	881	384	AA	21,1	A
98	AGRO OKLUKY, A.S.	DOLNI NEMCI - VOLNA	100	455	11852	3,98	471	3,46	410	881	390	AA	21,0	A
99	AGRA BRTNICE, A.S.	UHRINOVICE VKK	99	930	12604	3,65	459	3,34	421	880	376	AA	23,4	A
100	AGRO ZABLATI, A.S.	ZABLATI	100	413	11997	3,90	467	3,44	413	880	390	AA	20,6	A
101	VLASEK FRANTISEK	BACKOV	83	36	11439	4,31	493	3,39	387	880	371	AP	28,4	
102	ZES KRIVSOUDOV S.R.O	KRIVSOUDOV MF	100	338	12195	3,73	455	3,48	424	879	375	AA	22,4	A
103	AGRI LIBOCHOVICE AS.	LIBOCHOVICE	100	459	12555	3,67	461	3,33	418	879	378	AA	25,1	A
104	AGRO MONET, A.S.	TESANY	94	1011	11467	4,13	474	3,53	405	879	373	AA	20,6	A
105	MALY BOR AGROSPOL, AS	MALY BOR	100	639	12353	3,77	466	3,33	412	878	386	AA	21,2	A
106	OD SOBESICE	SOBESICE	100	586	12218	3,83	468	3,36	410	878	383	AA	21,2	A
107	DRUZSTVO ZAGRA	KYJOVICE	87	275	12467	3,68	459	3,35	418	877	386	AP	22,1	
108	ZD PLUHUV ZDAR	K532 - H	99	225	12206	3,76	459	3,41	417	876	370	AR	22,2	A
109	BONAGRO, A.S.	VINICNE SUMICE-KU	100	363	11305	4,32	488	3,43	387	875	393	AA	21,3	
110	AGROS VYSOCINA, A.S.	KUNDRATICE	88	106	12297	3,68	453	3,42	421	874	406	AR	24,8	
111	DV BATELOV	BATELOV VKK	98	372	11763	4,00	470	3,43	404	874	365	AA	20,4	A
112	FARMA ROUDNICE S.R.O	ROUDNICE	100	288	11682	4,25	496	3,23	378	874	406	AA	20,7	A

Ročenka 2025 - 1. část

C. 840 - 904 kg tuku + bílkovin														
Poř	Chovatel	Farma	PK	Uzáv	Mkg	T%	Tkg	B%	Bkg	T+B	MD	KU	zapoř	EXT
113	AGRO PERTOLTICE,A.S.	NOVY SAMECHOV	100	219	12170	3,68	448	3,49	425	873	383	AA	21,7	A
114	OSICKA VACLAV MVDR.	CERVENKA, NOVY DVUR	99	325	11848	3,80	450	3,57	423	873	370	AP	21,0	A
115	MECHOLUPSKA ZEM.A.S.	PREDSLAV	100	314	12225	3,81	466	3,33	407	873	408	AR	23,3	A
116	ZEMSPOL STUDENKA A.S	PUSTEJOV K240	100	486	11955	3,96	473	3,34	400	873	399	AA	25,6	A
117	VSEZEP S.R.O.HAJEK	VSERUBY-MYSLIV	90	731	11630	3,87	450	3,63	422	872	376	AA	21,5	
118	ZAS BECVARY A.S.	BECVARY VKK	100	589	12278	3,76	462	3,33	409	871	378	AP	21,1	A
119	ZEM.AKC.SPOL.NIVNICE	NIVNICE	100	824	11979	3,84	460	3,41	409	869	403	AA	22,0	A
120	ZOD KAMEN	TIS	100	293	12659	3,42	432	3,44	436	868	379	AA	24,0	A
121	AGRO STANKOV A.S.	STANKOV	100	644	11514	3,92	452	3,61	416	868	370	AA	21,4	A
122	ZS VILEMOV, A.S.	UHELNA PRIBRAM I	100	1040	12665	3,62	458	3,24	410	868	381	AA	21,0	A
123	VYSOCINA D.HRACHOVIC	DOL. HRACHOVICE	100	116	12154	3,65	443	3,48	423	866	368	AR	20,0	A
124	ZD "PODKLETAN"KREMZE	KRASETIN	93	176	12112	3,77	456	3,39	410	866	369	AA	22,7	A
125	ZP OTICE, A.S.	UHLIROV SCH	100	388	12236	3,76	461	3,31	405	866	393	AP	23,7	
126	AGRO PERTOLTICE,A.S.	BOHDANEC VS	100	221	11672	3,83	446	3,58	417	863	380	AA	21,5	A
127	ZD ROSTYN V HODICICH	VKK RUZENA	100	304	12292	3,69	454	3,32	409	863	394	AA	21,8	A
128	ZD UNCOVICE	PRIKAZY VKK	100	826	12060	3,83	462	3,32	401	863	371	AA	21,9	A
129	ZOD HLAVNICE	HLAVNICE	100	277	10979	4,29	471	3,57	392	863	376	AR	23,3	A
130	ZOD ZICHLINEK	TATENICE	79	423	11831	3,87	458	3,41	404	862	390	AR	24,6	A
131	ZEMAS AG,A.S.	VIDEN	99	337	11414	4,09	467	3,46	395	862	371	AA	20,6	A
132	ZP OSTROV,A.S.	OSTROV	100	219	12439	3,66	455	3,27	406	861	391	AA	25,5	A
133	ZD DOLANY	SLATINA K 174	100	258	12353	3,68	455	3,29	406	861	384	AR	20,2	A
134	AGRIMEX S.R.O.	BRUMOVICE	100	441	12185	3,67	447	3,39	413	860	387	AA	23,8	A
135	ZD SVETNOV	POLNICKA NK	97	386	11714	4,01	469	3,34	391	860	381	AA	22,5	A
136	ZOD SLEZSKA DUBINA	VETRKOVICE K4	100	219	11873	3,77	448	3,45	410	858	403	AP	26,9	A
137	KARSIT AGRO, A.S.	HRIBOJEDY	98	459	12179	3,73	455	3,31	403	858	386	AA	22,0	A
138	AGRO DRUZSTVO NACERA	HORNI LHOTA-FARMA	93	241	11667	3,83	446	3,52	411	857	390	AA	24,1	A
139	ZD TRH.STEPANOV,A.S.	TRHOVY STEPANOV VKK	100	1023	11695	3,91	458	3,39	397	855	375	AA	22,3	A
140	LUKRENA A.S.	RENCE VKK HOLSTYN	97	344	11835	3,75	443	3,48	411	854	374	AA	22,4	A
141	OSEVA A.S. CHRUDIM	VKK KOCI	97	468	12312	3,67	452	3,27	402	854	398	AA	21,0	A
142	ZOD MRAKOV	STARY KLICOV	99	658	10723	4,31	462	3,64	390	852	368	AA	20,0	
143	ZD DOL.HORICE	KLOUZOVICE-ROBOT H3	99	253	11895	3,66	435	3,48	414	849	383	AR	20,6	A
144	FARMA POUR S.R.O.	RUSEK	98	107	11304	4,00	452	3,51	397	849	403	AP	23,6	
145	DVPM SLAVIKOV	SLAVIKOV VKK,KU,INS	100	384	12190	3,58	436	3,38	412	848	371	AP	22,3	A
146	DOBROSEV, A.S.	DOBROVIN VVK-K2	98	693	12085	3,59	434	3,42	413	847	387	AA	25,1	A
147	ZAS BREZNO	ZIDNEVES I	98	410	12337	3,59	443	3,28	404	847	389	AA	21,2	A
148	ZOD ZALSI	JEHNEDI	100	351	10758	4,33	466	3,54	381	847	388	AA	20,4	A
149	ZOD CHOUSTNIK	BUDISLAV	98	146	12006	3,62	434	3,43	412	846	379	AA	22,2	
150	BONAGRO,A.S.	SLAPANICE-KU,UE	100	629	11223	4,16	467	3,37	379	846	399	AA	20,7	
151	1.HRADECKA ZEMED. AS	BRANKA U OPAVY	100	457	11293	4,17	471	3,32	375	846	391	AA	22,4	
152	POSPICHAL MIROSLAV	KLIMETICE	100	47	11141	3,99	445	3,59	400	845	372	AR	20,8	
153	ZOD KLUKY	KLUKY	91	246	11541	3,87	447	3,45	398	845	363	AR	22,7	A
154	ZEMOS ZUBCICE S.R.O.	ZUBCICE VKK	100	285	12097	3,72	450	3,27	395	845	366	AA	22,0	A
155	ZD POJBUKY	RODNA	100	151	11477	3,81	437	3,55	407	844	364	AA	20,7	A
156	MIRABO MILAVCE A.S.	MILAVCE-NOVA STAJ	90	337	11356	3,86	438	3,58	406	844	376	AA	21,1	A
157	ZOD HORICE	KOBEROVICE	96	319	11700	3,77	441	3,44	403	844	377	AA	23,5	A
158	AGROJECMINEK S.R.O.	CHROPYNE	100	978	11179	4,03	451	3,50	391	842	382	AA	19,9	A
159	AGRODRUZ. VYSETICE	VYSETICE	67	6	11541	3,73	430	3,56	411	841	428	AP	23,3	A
160	PIAS SUCHDOL, A.S.	DOBREN VKK	98	510	12302	3,53	434	3,31	407	841	383	AA	26,0	A
161	AGRODRUZST.SEBRANICE	POHORA - DOJIRNA	99	341	11833	3,73	442	3,37	399	841	376	AA	25,8	A
162	MORAVAN, A.S.	LUBINA VKK	100	713	11671	3,85	450	3,35	391	841	395	AA	21,2	A
163	BASIK MILAN, ING.	ZARYBNICNA LHOTA 15	100	50	11504	3,77	433	3,54	407	840	407	AR	21,4	A
164	RYNAGRO A.S.	VRESCE KRAVIN	100	152	11738	3,75	441	3,40	399	840	376	AR	25,4	
165	ZS DEVET KRIZU, A.S.	DOMASOV-KU,UE	100	182	11860	3,81	451	3,28	389	840	397	AR	22,1	
166	AGROZA S.R.O.	ZIROVNICE NK	97	221	10994	4,13	454	3,51	386	840	422	AA	21,1	

4.1.2. Počet udělených plaket v jednotlivých skupinách

Plakety 2025	
Produkce kilogramů tuku + bílkovin	Počet stájí
970 a více	12
905 - 969	51
840 - 904	103
Celkem	166

4.1.3. Nejlepší podniky podle T + B

Poř	Chovatel	Obec, farma	Okres	St.	Uz.	PK%	Poř.l.	DL	Mkg	T%	Tkg	B%	Bkg	T+B	Mez	Zap
1	AGRAS BOHDALOV, A.S.	BOHDALOV VKK	ZDAR NAD SAZAVOU	1	772	99	2,6	298	14952	3,86	577	3,30	494	1071	391	22,5
2	ZS OSTRETIN A.S.	OSTRETIN-NK	PARDUBICE	1	588	100	2,8	302	14187	3,86	548	3,46	491	1039	399	21,5
3	LUKA, A.S.	VYS.STUDNICE VKK	JIHLAVA	1	727	100	2,0	300	14633	3,69	540	3,37	494	1034	377	21,8
4	ZEAS PUCLICE A.S.	BUKOVEC	DOMAZLICE	1	933	100	2,0	301	14342	3,68	528	3,34	479	1007	388	21,0
5	AG SKORENICE A.S.	UJEZD	USTI NAD ORLICI	1	495	100	2,3	300	12464	4,42	551	3,49	434	985	389	22,4
6	ROLNICKA A.S.KRALIKY	PETROVICE	HRADEC KRALOVE	1	657	100	2,2	300	13911	3,68	511	3,33	463	974	384	22,0
7	ZP KEBLOV, A.S.	MNICHOVICE	BENESOV	1	299	100	2,0	300	13548	3,71	503	3,47	470	973	385	22,5
8	RYCHOLKA S.R.O.	CHOUSTNIK.HRADISTE	TRUTNOV	1	517	100	2,2	296	12878	4,01	517	3,52	453	970	381	20,1
9	ZD DOBRUSKA	DOBRUSKA-MLEC.FARMA	RYCHNOV NAD KNEZ.	1	462	99	2,4	296	13270	4,03	534	3,29	436	970	403	21,2
10	TYNICE S.R.O.	SVATBIN I	KOLIN	1	214	93	1,9	300	14394	3,33	479	3,40	489	968	441	20,7
11	ZD SLOUPNICE	D.SLOUPNICE,RETOVA,NEMCICE	USTI NAD ORLICI	2	861	98	2,3	300	13654	3,80	519	3,29	449	968	396	22,1
12	ALIMEX NEZVESTICE AS	CICOV, ZAKAVA	PLZEN-JIH	2	934	99	2,2	301	13400	3,74	501	3,42	459	960	388	21,3
13	ZEVAS VRACLAV A.S.	SEDLIC	USTI NAD ORLICI	1	347	100	2,6	296	13430	3,83	514	3,32	446	960	383	22,2
14	ZEM, A.S. NOVY BYDZOV	NEPOLISY MF	HRADEC KRALOVE	1	413	100	2,2	300	13450	3,77	507	3,34	449	956	391	21,4
15	ZERAS A.S.	RADOSTIN, PAVLOV	ZDAR NAD SAZAVOU	2	1398	100	2,3	297	13349	3,74	499	3,40	454	953	383	22,2
16	AGRODAM HOREPNIK SRO	HOREPNIK	PELHRIMOV	1	370	100	2,4	300	13364	3,87	517	3,25	434	951	398	20,2
17	STATEK SOBETICE	OBYTCE	KLATOVY	1	703	100	2,3	293	12460	4,21	524	3,35	418	942	372	21,1
18	ZEMEDELSKA A.S. LIPA	LIPA	HAVLICKUV BROD	1	270	96	2,5	293	12811	3,87	496	3,47	444	940	380	21,7
19	NETIS, A.S.	DOLNI LUTYNE, JABLUNKOV VKK	FRYDEK-MISTEK	2	1300	100	2,1	299	13170	3,83	504	3,30	435	939	378	20,6
20	BOHACKOVA NADEZDA	NAKLOV	PLZEN-SEVER	1	169	93	2,3	304	12773	3,96	506	3,35	428	934	384	24,3
21	OSECKA ZOS, A.S.	OSEK, LITOH LAVY	ROKYCANY	2	725	100	1,8	300	13057	3,81	497	3,34	436	933	384	21,0
22	VALASSKE ZOD, DRUZST.	ZASOVA K 1	VSETIN	1	564	100	2,0	291	12649	4,01	507	3,37	426	933	381	22,4
23	I.ZAS CHORUSICE	CHORUSICE	MELNIK	1	293	100	2,3	299	12441	4,03	501	3,46	431	932	398	19,5
24	ROZVODI CERNOV S.R.O	CERNOV VKK	PELHRIMOV	1	524	100	2,1	300	12756	3,84	489	3,46	441	930	393	21,1
25	ZS KRATONOHY A.S.	BOHARYNE	HRADEC KRALOVE	1	397	100	2,3	300	13289	3,75	498	3,25	432	930	380	20,3
26	PIVKOVICE A.S.	BILSKO, NETONICE	STRAKONICE	2	557	100	1,7	302	13744	3,44	473	3,31	456	929	387	25,8
27	MECLOVSKA ZEMEDEL.AS	VKK SRBY, BREZI	DOMAZLICE	2	913	98	2,0	300	13106	3,64	477	3,44	451	928	380	20,9
28	VYJIDACEK RADOMIR	VYSEHORKY 5	SUMPERK	1	39	100	2,5	301	13716	3,55	486	3,20	438	924	447	20,4
29	DZV NOVA, A.S.	PETROVICE VKK	BENESOV	1	863	97	2,2	300	12975	3,76	487	3,37	437	924	382	23,1
30	AGRODRUZSTVO ZAHORI	FARMA ZAHORI, OSLOV, TRESEN	PISEK	3	799	100	2,3	299	12722	3,85	490	3,41	434	924	389	21,3
31	KLADRUBSKA A.S.	KLADRUBY NOVY KRAVIN	ROKYCANY	1	827	100	2,4	296	13287	3,53	469	3,40	452	921	379	20,6
32	ZD "KRIZANOVSKO"	KRIZANOV	ZDAR NAD SAZAVOU	1	313	99	2,3	298	12588	3,77	474	3,55	447	921	376	24,8
33	ZD OLBRAMKOSTEL	OLBRAMKOSTEL VKK	ZNOJMO	1	298	98	2,2	296	11463	4,62	530	3,41	391	921	394	21,3
34	ZOD BRNISTE	VELKY GRUNOV VKK	CESKA LIPA	1	674	100	2,7	295	13287	3,67	488	3,25	431	919	380	23,2
35	FARMA STRIBRNY S.R.O	RADIM	JICIN	1	95	100	2,9	303	12535	3,92	491	3,42	428	919	462	21,9
36	ZOD LESNA	PERNA VKK	VSETIN	1	433	100	2,2	297	12138	4,13	501	3,43	416	917	387	21,5
37	SOLMILK A.S.	OLESNA K300	HAVLICKUV BROD	1	350	100	2,1	299	13490	3,45	466	3,33	450	916	372	22,4
38	PODBLANICKO A.S.	VELIS VKK	BENESOV	1	429	100	2,1	299	12708	3,80	483	3,41	433	916	379	25,2
39	DV POLANKA NAD ODROU	POLANKA K3	OSTRAVA-MESTO	1	382	100	2,1	298	12374	3,94	488	3,46	428	916	402	30,2
40	ZD CECHTICE	CECHTICE - HOLSTYN	BENESOV	1	560	100	2,1	297	13089	3,61	473	3,38	442	915	382	22,0
41	HOLUB MARTIN	MYSTICE	STRAKONICE	1	46	93	2,3	297	12708	3,70	470	3,47	441	911	481	20,6
42	KOPECKY PAVEL	JIRETICE	BENESOV	1	146	100	2,4	296	12271	3,98	489	3,44	422	911	402	20,1
42	ZD CASTROV	CASTROV	PELHRIMOV	1	382	93	2,4	300	13137	3,73	490	3,17	416	906	387	20,7
44	UNESOVSKY STATEK AS.	CHRANCOVICE, PERNAREC	PLZEN-SEVER	2	799	100	2,1	300	13030	3,54	461	3,41	444	905	373	20,9
45	SKARYD JAN ING.	STRIZOV	HAVLICKUV BROD	1	82	100	2,5	302	12639	3,80	480	3,36	425	905	411	25,2
46	ZEOS-L-SRO-LITKOVICE	STITNE IV	PELHRIMOV	1	190	90	2,2	300	12591	3,88	488	3,31	417	905	393	21,5
47	AGRO PODLESI, A.S.	CERVENE JANOVICE, BAHNO	KUTNA HORA	2	1119	98	2,1	300	12583	3,70	465	3,49	439	904	389	23,2
48	AGROBOS, SPOL.S.R.O.	SLATINA	KLADNO	1	162	100	2,0	301	13361	3,57	478	3,19	426	904	396	20,8
49	ZIVA A.S.	CESKE PETROVICE HK	USTI NAD ORLICI	1	411	98	2,3	298	12977	3,70	481	3,26	423	904	385	20,7
50	AGRO POSAZAVI, A.S.	VADIN	HAVLICKUV BROD	2	569	89	2,2	292	13143	3,63	478	3,23	425	903	389	21,4

4.1.4. Nejlepší chovatelé podle průměrné celoživotní užitkovosti žijících krav k 30.9.2025 (PKH 50 a více %)

Poř	Chovatel	Stájí	PK %	počet krav	celož. užitkovost žijících k 30.9.25	pořadí laktace CU	prům. počet dnů života	užitkovost na den života	užitkovost na den laktace
1	ZS OSTRETIN A.S.	1	100	649	37 657	2,7	1698,4	22,2	44,0
2	FARMA STRIBRNY S.R.O	1	100	131	35 291	2,7	1924,3	18,3	37,8
3	AGRAS BOHDALOV, A.S.	1	100	892	33 680	2,5	1497,1	22,5	47,4
4	ZOD BRNISTE	1	100	709	33 581	2,6	1561,1	21,5	43,9
5	ZDV NOVOVESELSKO	1	100	838	32 347	2,7	1673,5	19,3	40,5
6	CZF MILLER	1	100	98	31 996	2,5	1699,7	18,8	37,1
7	RENOFARMA SLEZAN A.S	1	100	115	31 292	2,7	1776,8	17,6	32,8
8	NOVAK PETR JUNIOR	1	100	161	31 220	2,4	1886,4	16,5	34,0
9	PIVONKA JIRI	1	88	22	30 520	3,4	2225,1	13,7	31,0
10	DRUZSTVO ZAGRA	1	97	303	29 923	2,6	1585,3	18,9	39,8
11	ZS SLOVEC A.S.	1	100	754	29 655	2,4	1605,2	18,5	38,7
12	ZEVAS VRACLAV A.S.	1	100	402	29 624	2,3	1523,5	19,4	44,2
13	SKARYD JAN ING.	1	93	111	29 405	2,3	1645,2	17,9	39,3
14	POLCAK JAN	1	100	39	29 374	3,6	2312,6	12,7	23,9
15	BOHACKOVA NADEZDA	1	96	236	29 169	2,3	1634,4	17,8	37,4
16	ZP OSTROV,A.S.	1	100	257	29 129	2,2	1518,0	19,2	41,2
17	ZEMEDELSKA A.S. LIPA	1	100	314	29 100	2,4	1535,4	19,0	41,6
18	ZDV KRCHLEBY A.S.	1	97	329	28 919	2,7	1818,7	15,9	34,7
19	ZAS BECVARY A.S.	1	100	631	28 504	2,4	1528,4	18,6	39,4
20	ZD SLOUPNICE	2	92	932	28 439	2,1	1420,6	20,0	44,8
21	ZD DOBRUSKA	1	97	535	28 275	2,3	1449,3	19,5	43,0
22	ZERAS A.S.	2	95	1544	28 245	2,2	1438,6	19,6	43,5
23	BICIKOVA SYLVA	1	99	95	28 035	2,2	1586,0	17,7	35,5
24	AGRODAM HOREPNIK SRO	1	87	429	27 976	2,2	1437,8	19,5	43,9
25	ZES KRIVSOUDOV S.R.O	1	100	390	27 932	2,3	1486,7	18,8	38,8
26	KOPACKA FERDINAND	1	97	87	27 929	2,2	1620,1	17,2	38,2
27	ZEOS-L-SRO-LITKOVICE	1	99	222	27 726	2,1	1562,3	17,7	39,5
28	VOS ZEMEDELCEU,A.S.	1	97	560	27 606	2,3	1525,1	18,1	38,9
29	ROL.SP.LESONICE A.S.	1	100	740	27 567	2,4	1472,6	18,7	40,7
30	ZEAS,A.S. POD KUN.H.	1	86	587	27 548	2,3	1463,7	18,8	40,6
31	VYJIDACEK RADOMIR	1	100	43	27 506	1,7	1431,7	19,2	43,4
32	ZD CASTROV	1	92	448	27 429	2,3	1523,9	18,0	41,1
33	AGROS VY-DEDICE A.S.	1	76	288	27 407	2,5	1624,9	16,9	36,7
34	SITAL VACLAV	1	100	59	27 373	2,4	2161,3	12,7	32,0
35	DOUBRAVA SPOL. S R.O	1	98	466	27 282	2,5	1617,7	16,9	36,3
36	ZEM.AKC.SPOL.NIVNICE	1	100	906	27 256	2,3	1480,9	18,4	37,6
37	ZD DUSEJOV,DRUZSTVO	2	84	624	27 185	2,6	1716,4	15,8	35,2
38	ROLNICKA A.S.KRALIKY	1	99	722	26 921	2,0	1341,8	20,1	45,0
39	KLADRUBSKA A.S.	1	100	890	26 904	2,2	1369,8	19,6	43,0
40	AG SKORENICE A.S.	1	100	539	26 895	2,2	1489,9	18,1	40,9
41	ZAHRADNIK FRANTISEK	1	100	65	26 831	2,6	1806,8	14,8	30,8
42	OD SOBESICE	1	100	653	26 704	2,3	1521,9	17,5	39,7
43	ZOD KLUKY	1	100	248	26 674	2,4	1499,4	17,8	39,1
44	PIAS SUCHDOL, A.S.	1	100	564	26 557	2,4	1487,7	17,9	39,4
45	USOVSKO AGRO S.R.O.	1	99	1376	26 545	2,2	1485,4	17,9	39,5
46	ZD LUSTENICE	1	99	302	26 453	2,1	1484,0	17,8	40,7
47	ZEM,A.S. NOVY BYDZOV	1	97	467	26 407	2,0	1374,4	19,2	42,9
48	FOMAS, S.R.O.	1	100	246	26 327	2,2	1487,6	17,7	39,0
49	FARMA SOUSEDovice S.	1	82	257	26 301	2,4	1513,9	17,4	39,2
50	CERNY LUBOMIR	1	100	72	26 207	2,0	1612,3	16,3	38,5
	PRŮMĚR ČR				28 697				

4.1.5. Nejlepší chovatelé podle průměrné celoživotní užitkovosti všech vyřazených krav za kontrolní rok 2024 / 25

Poř	Chovatel	Stájí	% PKH	vyřazeno krav	celož. užitk. vyřazených	poř.laktace vyřaz. krav	prům. počet dnů života vyř	užitkovost na den života vyř	užitkovost na den laktace vyř
1	KOPACKA FERDINAND	1	99	21	67 378	5,0	2915,3	23,1	38,8
2	VYJIDACEK RADOMIR	1	100	16	64 323	4,0	2312,1	27,8	45,8
3	KUBAT VACLAV	1	84	12	53 049	4,6	2468,3	21,5	35,4
4	DRUZSTVO ZAGRA	1	87	83	52 709	4,3	2271,6	23,2	40,0
5	NOVAKOVA JANA	1	100	3	47 245	3,7	2450,0	19,3	33,1
6	SKARYD JAN ING.	1	100	29	46 403	3,5	2286,2	20,3	36,6
7	ZEVAS VRACLAV A.S.	1	100	130	45 915	3,6	2046,3	22,4	41,1
8	ZS SLOVEC A.S.	1	97	220	44 978	3,5	2115,1	21,3	37,7
9	BASIK MILAN, ING.	1	100	24	44 904	3,6	2091,6	21,5	36,9
10	AGRO POSAZAVI, A.S.	2	89	206	44 618	3,2	2001,1	22,3	41,0
11	ZS OSTRETIN A.S.	1	100	185	44 547	3,3	1906,6	23,4	42,4
12	FARMA STRIBRNY S.R.O	1	100	38	44 035	3,3	2290,5	19,2	36,2
13	ZD JIRICE U MIROSLA.	1	95	153	43 131	3,9	2203,3	19,6	34,4
14	ZEM,A.S. NOVY BYDZOV	1	100	152	42 819	3,3	1843,8	23,2	41,7
15	ZAS BREZNO	1	98	170	42 816	3,3	1934,5	22,1	39,7
16	CZF MILLER	1	91	25	42 684	3,4	2160,2	19,8	33,3
17	JILEK JAN ING.	1	100	31	42 630	3,3	1986,8	21,5	40,3
18	FARMA SOUSEDovice S.	1	100	88	42 557	3,6	2105,2	20,2	37,5
19	ZDV NOVOVESELSKO	1	100	260	42 327	3,4	1979,2	21,4	39,2
20	POLCAK JAN	1	97	10	41 764	4,6	2970,8	14,1	24,4
21	ZD KRASNA HORA A.S.	1	100	237	41 711	3,2	1931,1	21,6	40,1
22	ZERAS A.S.	2	100	524	41 475	3,4	1818,3	22,8	42,7
23	ZIVA A.S.	1	98	208	41 265	3,2	1943,0	21,2	39,9
24	ZD DUSEJOV,DRUZSTVO	2	89	172	40 827	3,8	2225,5	18,3	33,9
25	ZEM.DRUZSTVO PETRIN	1	93	199	40 625	3,4	2182,1	18,6	34,1
26	DRAPAL STANISLAV ING	1	97	20	40 498	3,5	2142,2	18,9	33,0
27	ZEMEDELKA A.S. LIPA	1	96	100	40 472	3,5	1917,3	21,1	40,6
28	OSEVA A.S. CHRUDIM	1	97	158	40 076	3,2	1845,6	21,7	39,8
29	AGROBOS,SPOL.S R.O.	1	100	77	39 622	2,9	1808,3	21,9	42,3
30	SUCHANEK MIROSLAV	1	100	13	39 530	3,2	2031,5	19,5	35,2
31	KLADRUBSKA A.S.	1	100	312	39 455	3,1	1755,3	22,5	41,7
32	ZEAS,A.S. POD KUN.H.	1	100	194	39 422	3,2	1897,1	20,8	38,8
33	USOVSKO AGRO S.R.O.	1	99	375	39 243	3,2	1948,9	20,1	36,7
34	DRUZSTVO AGROCHMEL	1	82	62	38 714	4,4	2189,2	17,7	31,8
35	ZOD BRNISTE	1	100	261	38 708	3,1	1780,8	21,7	41,6
36	ROL.SP.LESONICE A.S.	1	99	240	38 644	3,4	1885,2	20,5	38,5
37	ZEAS PUClice A.S.	1	100	399	38 598	2,8	1668,4	23,1	44,7
38	ZEPO BOHUSLAVICE A.S	1	99	221	38 519	2,9	1759,3	21,9	42,9
39	ZEOS-L-SRO-LITKOVICE	1	90	55	38 508	3,1	1981,4	19,4	35,6
39	AGRODRUZSTVO ZAHORI	3	100	333	38 508	3,0	1754,6	21,9	39,7
41	AGRAS BOHDALOV, A.S.	1	99	344	38 394	2,9	1675,2	22,9	45,8
42	CERNY LUBOMIR	1	92	25	38 291	3,2	2016,1	19,0	37,2
43	ZD DOLANY	2	100	261	38 183	3,4	1899,3	20,1	37,3
44	RYCHOLKA S.R.O.	1	100	184	38 095	3,1	1759,7	21,6	39,5
45	DZS STRUHAROV A.S.	3	100	438	38 080	3,3	1968,3	19,3	33,5
46	MEJSNAR JIRI	1	51	20	38 072	4,2	2413,4	15,8	29,3
47	ZD RUZOvy PALOUCEK	3	91	415	38 035	3,3	1958,9	19,4	36,0
48	ROLNICKA A.S.KRALIKY	1	100	279	37 980	2,8	1650,7	23,0	43,5
49	ROZVODI CERNOV S.R.O	1	100	208	37 961	3,0	1740,6	21,8	40,7
50	UNESOVSKY STATEK A.S.	2	100	307	37 879	3,1	1697,9	22,3	41,6
	PRŮMÉR ČR				42 324				

4.1.6. Nejlepší stáje podle průměrné hodnoty SIH krav (min. 50 % krav s SIH) k 30.9.2025

Poř	Chovatel	Stáj	krav ve stáji k 30.9.25	% PKH	pořadí laktace	kg mléka	T+B	krav s SIH k 30.9.23	% krav se SIH	xSIH (krav)
1	AGROBOS, SPOL. S R.O.	SLATINA	180	100	2,0	13 361	904	173	96	122,3
2	NOVAK PETR JUNIOR	KOCHANOV	161	87	2,5	11 143	767	144	89	122,2
3	AGRAS BOHDALOV, A.S.	BOHDALOV VKK	892	99	2,6	14 952	1071	893	100	121,3
3	AGRODRUZSTVO ZAHORI	FARMA ZAHORI	622	100	2,1	12 962	970	622	100	121,3
5	ZD SLOUPNICE	RETOVA	323	100	2,1	13 351	953	318	98	120,9
6	ZEMEDELSKA A.S. LIPA	LIPA	314	96	2,5	12 811	940	301	96	120,8
7	ZERAS A.S.	RADOSTIN	753	100	2,4	13 296	964	755	100	120,7
7	ZOD ZICHLINEK	TATENICE	549	79	2,1	11 831	862	441	80	120,7
9	ZS OSTRETIN A.S.	OSTRETIN-NK	649	100	2,8	14 187	1039	651	100	120,5
9	ZERAS A.S.	PAVLOV	791	100	2,3	13 401	941	791	100	120,5
9	ROLS LESANY, SP. S R.O.	KOSTELEK NA HANE VKK	397	100	2,2	9 656	702	403	100	120,5
12	ZD SLOUPNICE	DOLNI SLOUPNICE MF	609	97	2,4	13 811	976	580	95	120,4
12	STAROJICKO, A.S.	JICINA EMF 520	744	100	2,3	10 973	785	746	100	120,4
14	VALASSKE ZOD, DRUZST.	ZASOVA K 1	643	100	2,0	12 649	933	643	100	120,0
14	SALIX MORAVA A.S.	VLKOS	841	100	1,8	10 188	753	839	100	120,0
16	AGRODRUZSTVO ZAHORI	TRESEN	363	100	2,4	12 624	913	365	100	119,9
17	ZEM.AKC.SPOL.NIVNICE	NIVNICE	906	100	2,4	11 979	869	889	98	119,8
17	VFU BRNO	KUNIN- FARMA	791	100	2,1	10 953	807	792	100	119,8
19	AGRO POSAZAVI, A.S.	VADIN	624	99	2,2	13 368	915	624	100	119,6
20	KELECKO	KELC	527	100	2,1	9 896	722	512	97	119,5
21	TOPAGRA SPOL. S R.O.	TOPOLNA	393	100	2,3	11 156	798	394	100	119,4
22	ZD CECHTICE	CECHTICE - HOLSTYN	622	100	2,1	13 089	915	586	94	119,3
22	AGRO PERTOLTICE, A.S.	NOVY SAMECHOV	261	100	1,8	12 170	873	262	100	119,3
22	AGD BLIZKOVICE, DRUZS	BLIZKOVICE	667	100	2,1	11 522	793	664	100	119,3
22	ZOD ZICHLINEK	LUKOVA VKK	862	100	2,1	10 728	779	863	100	119,3
PRŮMĚR ČR										120,3

4.1.7. Nejlepší stáje podle průměrné užitkovosti na den laktace žijících krav k 30.9.2025

Poř	Chovatel	Stáj	PK %	krav k 30.9.25	celož. užitk. k 30.9.2025	počet dnů života	počet dnů laktace	prům. poř. lakt. CU	prům. užitk na den života	prům.už. na den laktace
1	AGRAS BOHDALOV, A.S.	BOHDALOV VKK	99	892	33 680	1 497,1	710,2	2,5	22,5	47,4
2	LUKA, A.S.	VYS.STUDNICE VKK	100	836	24 161	1 243,0	521,4	1,9	19,4	46,3
3	ZEAS PUCLICE A.S.	BUKOVEC	100	1031	24 753	1 273,7	536,2	1,8	19,4	46,2
4	ZD SLOUPNICE	DOLNI SLOUPNICE MF	97	609	30 318	1 461,8	670,9	2,2	20,7	45,2
5	ROLNICKA A.S.KRALIKY	PETROVICE	100	722	26 921	1 341,8	598,5	2,0	20,1	45,0
6	OSECKA ZOS, A.S.	OSEK	100	501	20 970	1 218,6	467,9	1,7	17,2	44,8
7	TYNICE S.R.O.	SVATBIN I	93	272	23 484	1 336,5	527,9	1,7	17,6	44,5
8	PIVKOVICE A.S.	BILSKO	100	440	22 545	1 318,4	508,9	1,6	17,1	44,3
9	ZEVAS VRACLAV A.S.	SEDLEC	100	402	29 624	1 523,5	670,3	2,3	19,4	44,2
10	PIVKOVICE A.S.	NETONICE	100	206	20 829	1 264,4	472,8	1,6	16,5	44,1
11	ZS OSTRETIN A.S.	OSTRETIN-NK	100	649	37 657	1 698,4	855,8	2,7	22,2	44,0
11	ZP KEBLOV, A.S.	MNICHOVICE	100	356	23 357	1 302,2	530,9	1,8	17,9	44,0
13	AGRO POSAZAVI, A.S.	VADIN	99	624	25 701	1 395,2	586,1	2,1	18,4	43,9
13	AGRODAM HOREPNIK SRO	HOREPNIK	100	429	27 976	1 437,8	636,6	2,2	19,5	43,9
15	ZOD BRNISTE	VELKY GRUNOV VKK	100	709	33 581	1 561,1	764,4	2,6	21,5	43,9
15	ZD SLOUPNICE	RETOVA	100	323	24 894	1 343,0	568,1	2,0	18,5	43,8
17	SOLMILK A.S.	OLESNA K300	100	406	23 131	1 308,6	527,7	2,0	17,7	43,8
18	ZERAS A.S.	PAVLOV	100	791	28 056	1 426,5	641,4	2,1	19,7	43,7
19	MECLOVSKA ZEMEDEL.AS	VKK SRBY	97	663	23 869	1 308,4	547,1	1,8	18,2	43,6
20	AGROBOS, SPOL. S R.O.	SLATINA	100	180	22 968	1 320,2	528,4	1,8	17,4	43,5
PRŮMĚR ČR										44,5

4.1.8. Nejlepší stáje podle průměrné užitkovosti na den života žijících krav k 30.9.2025

Poř.	Chovatel	PK %	krav k 30.9.25	celož. užitk. k 30.9.2025	počet dnů života	počet dnů laktace	prům. poř. lakt. CU	prům.už. na den laktace	prům. užitk na den života
1	AGRAS BOHDALOV, A.S. BOHDALOV VKK	99	892	33 680	1 497,1	710,2	2,5	47,4	22,5
2	ZS OSTRETIN A.S. OSTRETIN-NK	100	649	37 657	1 698,4	855,8	2,7	44,0	22,2
3	ZOD BRNISTE VELKY GRUNOV VKK	100	709	33 581	1 561,1	764,4	2,6	43,9	21,5
4	ZD SLOUPNICE DOLNI SLOUPNICE MF	97	609	30 318	1 461,8	670,9	2,2	45,2	20,7
5	AGRODRUZSTVO ZAHORI TRESEN	100	363	31 600	1 558,6	799,7	2,4	39,5	20,3
6	ROLNICKA A.S.KRALIKY PETROVICE	100	722	26 921	1 341,8	598,5	2,0	45,0	20,1
7	ZERAS A.S. PAVLOV	100	791	28 056	1 426,5	641,4	2,1	43,7	19,7
8	ZERAS A.S. RADOSTIN	100	753	28 443	1 451,2	656,6	2,2	43,3	19,6
8	KLADRUBSKA A.S. KLADRUBY NOVY KRAVIN	100	890	26 904	1 369,8	625,8	2,2	43,0	19,6
10	AGRODAM HOREPNIK SRO HOREPNIK	100	429	27 976	1 437,8	636,6	2,2	43,9	19,5
10	ZD DOBRUSKA DOBRUSKA-MLEC. FARMA	99	535	28 275	1 449,3	657,4	2,3	43,0	19,5
12	LUKA,A.S. VYS.STUDNICE VKK	100	836	24 161	1 243,0	521,4	1,9	46,3	19,4
12	ZEAS PUCLICE A.S. BUKOVEC	100	1031	24 753	1 273,7	536,2	1,8	46,2	19,4
12	ZEVAS VRACLAV A.S. SEDLEC	100	402	29 624	1 523,5	670,3	2,3	44,2	19,4
12	ZD RUZOVY PALOUCEK UJEZDEC	100	577	28 985	1 495,1	697,5	2,4	41,6	19,4
16	ZDV NOVOVESELSKO NOVE VESELI	100	838	32 347	1 673,5	798,8	2,7	40,5	19,3
17	VYJIDACEK RADOMIR VYSEHORKY 5	100	43	27 506	1 431,7	634,3	1,7	43,4	19,2
17	UNESOVSKY STATEK AS. PERNAREC	100	446	25 325	1 317,0	585,6	1,9	43,2	19,2
17	ZEM,A.S. NOVY BYDZOV NEPOLISY MF	100	467	26 407	1 374,4	615,7	2,0	42,9	19,2
17	ZP OSTROV,A.S. OSTROV	100	257	29 129	1 518,0	707,2	2,2	41,2	19,2
PRŮMĚR ČR									19,9

4.2. Průměrná velikost stáda

Počet krav	plemeno H			plemeno C			ostatní		
	stájí	krav	prům.vel.	stájí	krav	prům.vel.	stájí	krav	prům.vel.
337 747	635	211 201	333	547	124 902	228	45	1644	37

4.3. Průměrná užitkovost všech stájí v rámci velikostních skupin

Vel. skupina	Celkem	%	Poř.	Mléko	Tuk	Tuk	Bílk.	Bílk.	Mezidobí	CU žijící	
počet uzávěrek	Počet stájí	uzávěrek	z uzávěrek	laktace	kg	%	kg	%	kg	CU žijící	
5 – 100	131	7 203	3,5	2,4	9 099	3,95	358	3,41	310	415	20 295
101 – 300	285	58 823	28,9	2,3	10 342	3,88	400	3,44	355	393	20 853
301 – 500	193	74 181	36,5	2,2	11 012	3,86	424	3,44	378	386	22 049
501 a více	93	63 239	31,1	2,3	11 698	3,84	448	3,41	398	383	23 613
Celkem	702	203 446	100,0	2,3	10 964	3,86	422	3,43	375	388	22 127

4.4. Přehled výsledků a zvířat umístěných na výstavách v roce 2025

Národní holštýnský šampionát Lysá nad Labem 3.10.2025

Kategorie	Poř.	Č. zvířete	Jméno	Lakt.	Otec	Otec matky	Chovatel	Pozn.
Jalovice	1.	715148-921	CIHLAR HANDSOME BETI		HANDSOME	MOOVIN	Farma Ing. Radka Cihláře -CIHLAR HOLSTEIN	
Jalovice	2.	715153-921	CIHLAR CHOICE ŠANTAL		FITTERS CHOICE	HOTLINE	Farma Ing. Radka Cihláře -CIHLAR HOLSTEIN	
Jalovice	3.	685454-921	KRA-HO KATY		HAVENOFEAR	UNIX	ZD Krásná Hora n/Vlt. a.s	
Prvotelky	1.	496782-952	HAVLOVICE RADKA	1	BENNIE	PISTON	Zemědělská společnost Svobodné, a. s. Havlovice	
Prvotelky	2.	632661-921	CHORUSIC CHOICE METAXA 21 ET	1	FITTERS CHOICE	MOOVIN	1.zemědělská a.s. Chorušice	
Prvotelky	3.	656788-921	CIHLAR HANDSOME BEATRIX	1	HANDSOME	RODANAS	Farma Ing. Radka Cihláře -CIHLAR HOLSTEIN	
Krávy na 2. laktaci	1.	627000-921	CIHLAR CARENZO BELA	2	CARENZO	SOLOMON	Farma Ing. Radka Cihláře -CIHLAR HOLSTEIN	GŠ
Krávy na 2. laktaci	2.	862193-961	VILEMOV FIONA	2	NEDREBO	MANDATE	ZS Vilémov a.s.	RŠ
Krávy na 2. laktaci	3.	584562-921	CHORUSIC HEIR LUCILLE 50	2	HEIR	REDROCK	1.zemědělská a.s. Chorušice	
Starší krávy	1.	435707-952	HAVLOVICE DAISY	3	JACUZZI RED	WEBMAIL	Zemědělská společnost Svobodné, a. s. Havlovice	
Starší krávy	2.	353150-952	RADIM PETRA	6	PEPPER	ALTAVALON	Farma Stříbrný s. r. o.	
Starší krávy	3.	423867-953	SLOUPNICE FATIMA	4	ALTAHOTJOB	JEDI	ZD SE SÍDLEM VE SLOUPNICI	
Vemeno		627000-921	CIHLAR CARENZO BELA	2	CARENZO	SOLOMON	Farma Ing. Radka Cihláře - CIHLAR HOLSTEIN	
Rezervní šampionka		862193-961	VILEMOV FIONA	2	NEDREBO	MANDATE	ZS Vilémov a.s.	RŠ
GRAND ŠAMPIONKA		627000-921	CIHLAR CARENZO BELA	2	CARENZO	SOLOMON	Farma Ing. Radka Cihláře - CIHLAR HOLSTEIN	
Nejlepší vodička	1.						Veronika Martincová	

Š - šampionka, RŠ - rezervní šampionka

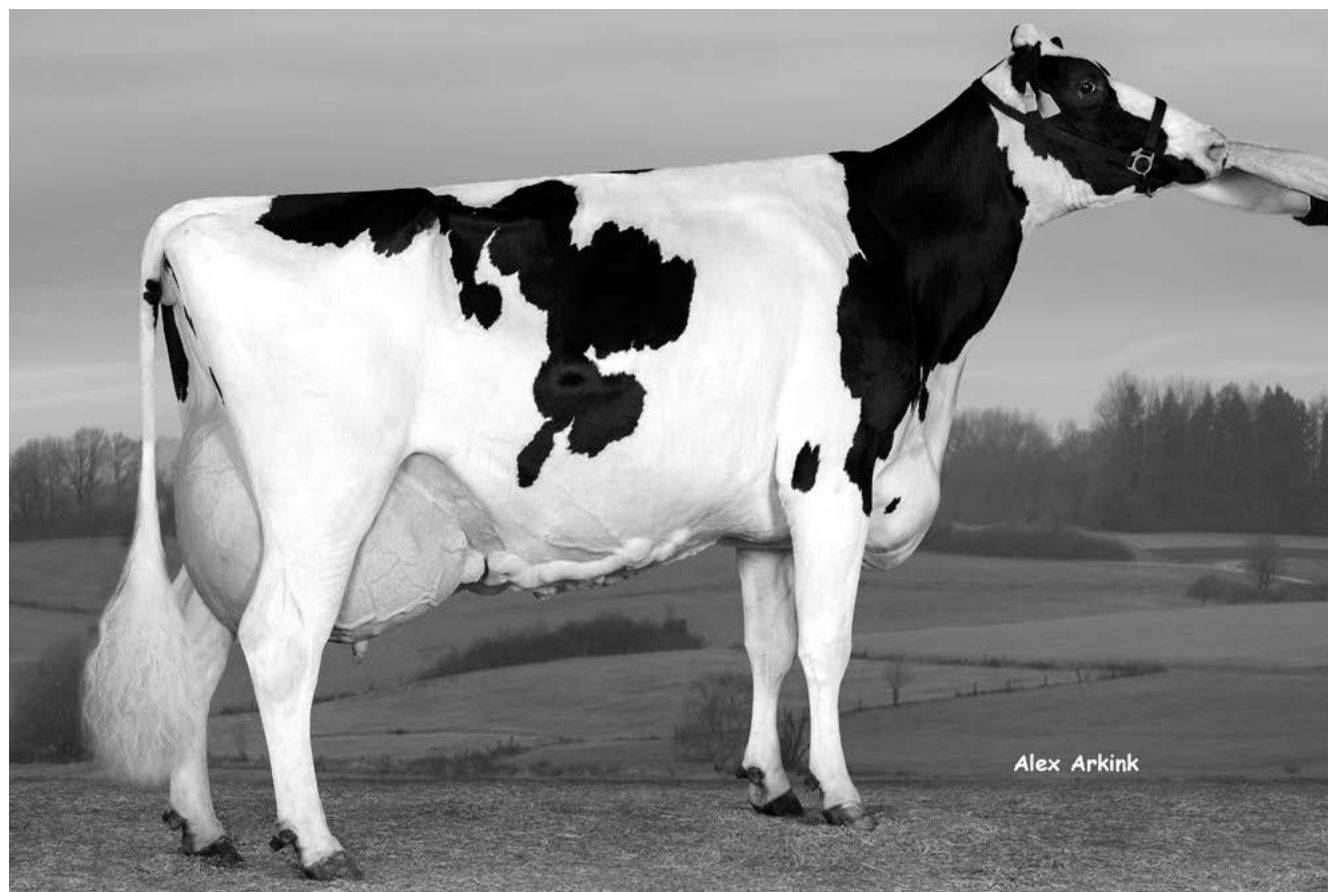

OSTRETIN PETUNIA 34 ET ze ZS Ostřetín, a.s., jediná účastnice Národního holštýnského šampionátu 2025 v Lysé nad Labem s celoživotní užitkovostí přes 100 000 litrů.

4.5. Krávy s nejvyšší produkcí T + B - údaje za normovanou laktaci

Poř. číslo krávy	Chovatel	Stáj	Sítědisko	Plem	Otec	OM	L	LD	Mkg	T%	Tkg	B%	Bkg	T+B	MD	SIH-K
1	CZ000412892952	ZS KRATONOHY A.S.	BOHARYNE	HRADEC KRALOVE	H100 UGANDA	BENNET	4	305	25748	3,46	892	2,86	736	1628	609	1271
2	CZ000371820952	ZS KRATONOHY A.S.	BOHARYNE	HRADEC KRALOVE	H100 ALTAPainter	SEQUOIA	6	303	18581	4,45	827	4,04	751	1578	373	1098
3	CZ000301688962	ZD JIRICE U MIROSLA.	TROSKOTOVICE	ZNOJMO	H100 AUDIBLE	CLOWN	4	305	18033	4,81	867	3,78	681	1548	366	1318
4	CZ000762977961	AGRAS BOHDALOV, A.S.	BOHDALOV VKK	ZDAR NAD SAZAVOU	H100 DENVER	UNIQUE	3	305	20333	4,23	860	3,33	677	1537	409	128,2
5	CZ000558583932	MECLOVSKA ZEMEDEL.AS	VKK SRBY	DOMAZLICE	H100 BOOKEM	CARLO	4	305	21227	3,83	812	3,41	724	1536	481	120,7
6	CZ000762999961	AGRAS BOHDALOV, A.S.	BOHDALOV VKK	ZDAR NAD SAZAVOU	H100 ZING	MASSEY	3	305	19701	4,13	813	3,47	684	1497	0	135,9
7	CZ000763188961	AGRAS BOHDALOV, A.S.	BOHDALOV VKK	ZDAR NAD SAZAVOU	H100 KENYON	GYMNAST	3	305	21791	3,65	795	3,13	682	1477	395	126,0
8	CZ000762873961	AGRAS BOHDALOV, A.S.	BOHDALOV VKK	ZDAR NAD SAZAVOU	H100 FRAZZLED	TREVOR	3	305	19634	4,20	825	3,26	641	1466	478	121,2
9	CZ000698533961	LUKA A.S.	VYS.STUDNICE VKK	JIHLAVA	H100 ALTATRUJESHOT	ARBOR	5	305	19794	4,03	797	3,37	668	1465	492	114,1
10	CZ000762810961	AGRAS BOHDALOV, A.S.	BOHDALOV VKK	ZDAR NAD SAZAVOU	H100 ZIKMUND	RUBICON	3	305	19727	4,02	793	3,37	664	1457	390	124,1
11	CZ000402915953	ZS OSTRETIN A.S.	OSTRETIN-NK	PARDUBICE	H100 PARDAL	ITOTO	4	305	19040	4,03	768	3,59	683	1451	348	123,1
12	CZ000283353962	ZD JIRICE U MIROSLA.	TROSKOTOVICE	ZNOJMO	H100 ALTABGOOD	VITESSE	4	305	17335	5,04	874	3,30	572	1446	703	123,1
13	CZ000481133953	ZS OSTRETIN A.S.	OSTRETIN-NK	PARDUBICE	H100 ZEKON	ALTAIOTA	3	305	20083	3,77	758	3,42	687	1445	526	123,3
14	CZ000402869953	ZS OSTRETIN A.S.	OSTRETIN-NK	PARDUBICE	H100 SEMINO	ALTASUPERSTAR	3	305	21519	3,52	757	3,18	685	1442	0	140,2
15	CZ000865380931	PIVKOVICE A.S.	BILSKO	STRAKONICE	H100 SPECTRE	STOIC	3	305	21273	3,86	821	2,91	618	1439	358	125,1
16	CZ000943176961	AGRAS BOHDALOV, A.S.	BOHDALOV VKK	ZDAR NAD SAZAVOU	H100 ALTAZAREK	NIGHTHAWK	2	305	18271	4,22	771	3,63	663	1434	340	131,9
17	CZ000762950961	AGRAS BOHDALOV, A.S.	BOHDALOV VKK	ZDAR NAD SAZAVOU	H100 SEMINO	MASSEY	3	305	19593	3,88	761	3,38	662	1423	456	129,4
18	CZ000460039952	ZS KRATONOHY A.S.	BOHARYNE	HRADEC KRALOVE	H100 GRIFF	MANIFOLD	2	305	17338	4,54	788	3,65	632	1420	306	125,8
19	CZ000481418953	ZS OSTRETIN A.S.	OSTRETIN-NK	PARDUBICE	H100 HELIX	MATTERS	2	305	17525	4,80	841	3,30	578	1419	638	126,5
20	CZ000286946972	VALASSKE ZOD, DRUZST.	ZASOVA K1	VSETIN	H100 VANCOUVER	SUPERSIRE	2	305	19309	4,07	786	3,26	630	1416	473	120,8
21	CZ000323728962	BONAGRO A.S.	SLAPANICE-KUJE	BRNO-YENKOV	H100 MORANT	HOTLINE	2	303	17985	4,63	833	3,24	583	1416	379	139,1
22	CZ000762243961	AGRAS BOHDALOV, A.S.	BOHDALOV VKK	ZDAR NAD SAZAVOU	H100 SKETCH	SUPERSIRE	5	305	18734	4,22	791	3,31	620	1411	383	112,5
23	CZ000763142961	AGRAS BOHDALOV, A.S.	BOHDALOV VKK	ZDAR NAD SAZAVOU	H100 HOTLINE	MASSEY	3	305	20029	3,79	760	3,24	648	1408	386	123,9
24	CZ000762044961	AGRAS BOHDALOV, A.S.	BOHDALOV VKK	ZDAR NAD SAZAVOU	H100 JEDI	RUBICON	5	305	18938	3,91	741	3,52	666	1407	468	125,5
25	CZ000481694953	ZS OSTRETIN A.S.	OSTRETIN-NK	PARDUBICE	H100 BOXER	ZEKON	2	298	20063	3,79	760	3,21	644	1404	435	128,0
26	CZ000824394961	LUKA A.S.	VYS.STUDNICE VKK	JIHLAVA	H100 ALTATOPSHOT	DORCY	4	305	18283	3,97	726	3,70	677	1403	347	123,6
27	CZ000524115953	AGRODRUZST.SEBRANICE	POHORA VKK	SVITAVY	H88X APPRENTICE	ALTASTRATIFY	2	305	18645	4,29	799	3,24	604	1403	342	121,0
28	CZ000762658961	AGRAS BOHDALOV, A.S.	BOHDALOV VKK	ZDAR NAD SAZAVOU	H100 ZADAR	CASHCOIN	4	305	17710	4,23	749	3,67	650	1399	475	118,6
29	CZ000425602953	AG SKORENICE A.S.	UJEZD	USTI NAD ORLICI	H100 IGULIN	OMANOMAN	3	305	16243	5,07	823	3,54	575	1398	508	123,0
30	CZ000762645961	AGRAS BOHDALOV, A.S.	BOHDALOV VKK	ZDAR NAD SAZAVOU	H100 ZEKON	SALVATORE RC	4	305	21481	3,45	741	3,04	654	1395	348	129,4
31	CZ000402202953	ZS OSTRETIN A.S.	OSTRETIN-NK	PARDUBICE	H100 VERIFY	POLLEDSTAR	6	305	17520	4,54	795	3,42	600	1395	412	111,2
32	CZ000762982961	AGRAS BOHDALOV, A.S.	BOHDALOV VKK	ZDAR NAD SAZAVOU	H100 VANCOUVER	GYMNAST	3	305	20829	3,68	766	3,01	626	1392	461	127,4
33	CZ000763631961	AGRAS BOHDALOV, A.S.	BOHDALOV VKK	ZDAR NAD SAZAVOU	H100 CALVIN	UNIQUE	3	305	18327	4,08	747	3,51	644	1391	362	122,7
34	CZ000762253961	AGRAS BOHDALOV, A.S.	BOHDALOV VKK	ZDAR NAD SAZAVOU	H100 MONTANA	PEPPER	5	305	19361	4,11	796	3,07	595	1391	546	110,3
35	CZ000763229961	AGRAS BOHDALOV, A.S.	BOHDALOV VKK	ZDAR NAD SAZAVOU	H100 SEMINO	RUBICON	3	305	18008	4,15	747	3,57	643	1390	384	132,7
36	CZ000762671961	AGRAS BOHDALOV, A.S.	BOHDALOV VKK	ZDAR NAD SAZAVOU	H100 LAUTRUST	VERIFY	4	305	20258	3,70	750	3,15	639	1389	388	116,3
37	CZ000425555953	AG SKORENICE A.S.	UJEZD	USTI NAD ORLICI	H100 SUPERSIRE	MODIOUS	4	297	15918	5,11	813	3,58	570	1383	357	118,3
38	CZ000468319921	VOD ZDISLAVICE	ZDISLAVICE H	BENESOV	H100 SEMINO	INSIDER	3	305	19621	3,56	699	3,47	681	1380	346	129,8
39	CZ000481211953	ZS OSTRETIN A.S.	OSTRETIN-NK	PARDUBICE	H100 ATILA	UMBERTO	3	305	18279	4,12	754	3,42	626	1380	448	119,2
40	CZ000637471932	STATEK SOBETICE	OBYTCE	KLATOVY	H100 DUKE	ALTAEVERGLADE	3	305	16407	4,78	784	3,63	595	1379	390	123,5
41	CZ000405043952	ZD DOBRUSKA	DOBRUSKA-MLEC.FARMA	RYCHNOV NAD KNEZ.	H100 MERCUTIO	AJAX	3	305	18605	3,97	738	3,44	640	1378	396	129,7
42	CZ000468141921	VOD ZDISLAVICE	ZDISLAVICE H	BENESOV	H100 ALTAHOTSHOT	RASKA	3	305	24186	2,94	712	2,74	663	1375	325	117,6
43	CZ000763533961	AGRAS BOHDALOV, A.S.	BOHDALOV VKK	ZDAR NAD SAZAVOU	H100 AUSTAD	RIO	3	305	18209	3,94	717	3,61	658	1375	355	121,1
44	CZ000432529953	ZOD ZALSI	JEHNEDI	USTI NAD ORLICI	H100 HOTLINE	PAISLEY	4	305	16999	4,65	791	3,44	584	1375	391	120,7

Poř	Číslo krávy	Chovatel	Stáj	Sřídisko	Plem	Otec	OM	L	LD	Mkg	T%	Tkg	B%	Bkg	T+B	MD	SIH-K
45	CZ000943093961	AGRAS BOHDALOV, A.S.	BOHDALOV VKK	ZDAR NAD SAZAVOU	H100	GLADIUS	BOARD	2	305	18562	4,00	743	3,39	629	1372	364	139,9
46	CZ000393780952	ZS KRATONOHY A.S.	BOHARNE	HRADEC KRALOVE	H100	HONEYBEE	JETT AIR	5	305	18406	4,05	746	3,40	625	1371	439	107,2
47	CZ000763639961	AGRAS BOHDALOV, A.S.	BOHDALOV VKK	ZDAR NAD SAZAVOU	H100	TWITCH	ULRICK	3	305	18867	4,05	765	3,21	606	1371	361	117,9
48	CZ000468092921	VOD ZDISLAVICE	ZDISLAVICE H	BENESOV	H75C	RELOADER	SILVERMAN	4	305	20903	3,43	716	3,12	652	1368	349	121,9
49	CZ000414859952	ROLNICKA A.S.KRALIKY	PETROVICE	HRADEC KRALOVE	H100	MEGAMAN	ALTABARNEY	4	305	20044	3,54	709	3,27	656	1365	480	118,1
50	CZ000621318932	MECLOVSKA ZEMEDELAS	VKK SRBY	DOMAZLICE	H100	AXEL	BOARD	3	305	20294	3,41	692	3,31	672	1364	417	130,8
51	CZ000481457953	ZS OSTRETIN A.S.	OSTRETIN-NK	PARDUBICE	H100	BUILDERP	MONACO	2	305	16372	4,53	742	3,79	620	1362	376	122,7
52	CZ000394888981	NETIS, A.S.	DOLNI LUTYNE VKK	KARVINA	H100	TABASCO	JUNIOR	3	305	21045	3,55	747	2,92	615	1362	526	117,8
53	CZ000376979952	ZD DOBRUSKA	DOBRUSKA-MLEC.FARMA	RYCHNOVNAD KNEZ.	H88C	SUPERSIRE	GEM	4	305	18070	4,20	759	3,34	603	1362	349	112,6
54	CZ000425741953	AG SKORENICE A.S.	UJEZD	USTI NAD ORLICI	H100	MILLINGTON	CHEVROLET	3	305	17676	4,29	759	3,41	603	1362	419	125,7
55	CZ0000763693961	AGRAS BOHDALOV, A.S.	BOHDALOV VKK	ZDAR NAD SAZAVOU	H100	JACUZZI-RED	SALVATORE RC	2	305	19262	3,82	735	3,25	626	1361	410	131,4
56	CZ000621146932	MECLOVSKA ZEMEDELAS	VKK SRBY	DOMAZLICE	H100	AXEL	JETT AIR	3	284	18945	4,12	780	3,06	580	1360	348	122,6
57	CZ000762902961	AGRAS BOHDALOV, A.S.	BOHDALOV VKK	ZDAR NAD SAZAVOU	H100	MARDI GRAS	MASSEY	3	305	20126	3,68	741	3,07	618	1359	472	125,6
58	CZ000943030961	AGRAS BOHDALOV, A.S.	BOHDALOV VKK	ZDAR NAD SAZAVOU	H100	MOON	HOTLINE	2	305	20522	3,41	699	3,21	659	1358	390	134,0
59	CZ000481461953	ZS OSTRETIN A.S.	OSTRETIN-NK	PARDUBICE	H100	URANUS	SUNNYDAY	2	305	18670	3,87	723	3,40	635	1358	371	120,0
60	CZ000256330951	ZOD BRNISTE	VELKY GRUNOV VKK	CESKA LIPA	H100	KAIRO	GENICOOPER	3	305	20461	3,37	690	3,26	667	1357	356	124,7
61	CZ000878819961	ZS ZALUZANY A.S.	ZALUZANY VKK	PBRAM	H100	CRIMSON	SILVER	3	305	19718	3,60	709	3,29	648	1357	357	132,0
62	CZ000763144961	AGRAS BOHDALOV, A.S.	BOHDALOV VKK	ZDAR NAD SAZAVOU	H100	MITCHELL	HAMSTER	3	305	20250	3,59	727	3,11	629	1356	402	122,4
63	CZ000762975961	AGRAS BOHDALOV, A.S.	BOHDALOV VKK	ZDAR NAD SAZAVOU	H100	FRAZZLED	SALT	4	305	18496	4,10	758	3,23	598	1356	392	117,5
64	CZ000763002961	AGRAS BOHDALOV, A.S.	BOHDALOV VKK	ZDAR NAD SAZAVOU	H100	ZING	CASHCOIN	3	305	19669	3,86	760	3,03	595	1355	372	122,6
65	CZ000762244961	AGRAS BOHDALOV, A.S.	BOHDALOV VKK	ZDAR NAD SAZAVOU	H100	DENVER	MISSOURI	5	305	19697	3,89	766	2,99	589	1355	579	117,2
66	CZ000481391953	ZS OSTRETIN A.S.	OSTRETIN-NK	PARDUBICE	R100	DREAMER	MISSION	2	305	19535	3,52	688	3,41	666	1354	436	131,3
67	CZ000763225961	AGRAS BOHDALOV, A.S.	BOHDALOV VKK	ZDAR NAD SAZAVOU	H100	RUBICON	GYMNAST	3	305	18471	3,86	713	3,47	641	1354	414	129,8
68	CZ000678341932	ZEAS PULICE A.S.	BUKOVEC	DOMAZLICE	H100	RESOLVE	MAYFLOWER	2	305	17205	4,05	696	3,82	657	1353	396	125,9
69	CZ000405293952	ZD DOBRUSKA	DOBRUSKA-MLEC.FARMA	RYCHNOVNAD KNEZ.	H100	LANDON	AJAX	2	305	18414	3,95	728	3,39	625	1353	401	125,2
70	CZ000762680961	AGRAS BOHDALOV, A.S.	BOHDALOV VKK	ZDAR NAD SAZAVOU	H100	ZACK	HILL	4	294	20841	3,52	733	2,97	620	1353	416	120,4
71	CZ000850890961	LUKA, A.S.	VVS.STUDNICE VKK	JHLAVA	H100	JOSUPER	SHAMROCK	3	305	20642	3,43	709	3,12	643	1352	369	112,5
72	CZ000762800961	AGRAS BOHDALOV, A.S.	BOHDALOV VKK	ZDAR NAD SAZAVOU	H100	ZING	HAMSTER	4	305	20603	3,46	712	3,11	640	1352	399	116,9
73	CZ000700516961	AGRAS BOHDALOV, A.S.	BOHDALOV VKK	ZDAR NAD SAZAVOU	H100	GATEDANCER	RUBICON	4	305	17652	4,29	757	3,37	595	1352	0	124,6
74	CZ000762743961	AGRAS BOHDALOV, A.S.	BOHDALOV VKK	ZDAR NAD SAZAVOU	H100	CHARIOT	HALOGEN	4	305	16994	4,47	759	3,49	593	1352	385	114,0
75	CZ000445205952	RYCHOLKA S.R.O.	CHOUSTNIK.HRADISTE	TRUTNOV	H100	ALTAZAREK	DIECAST	3	296	19320	3,75	725	3,24	626	1351	519	121,7
76	CZ000404910952	ZD DOBRUSKA	DOBRUSKA-MLEC.FARMA	RYCHNOVNAD KNEZ.	H100	MERCUTIO	CHUCK	4	305	17374	4,28	744	3,49	607	1351	417	119,4
77	CZ000402561953	ZS OSTRETINA S.	OSTRETIN-NK	PARDUBICE	H100	UMBERTO	MASCALLESE	5	305	19652	3,66	719	3,21	631	1350	516	120,6
78	CZ000425578953	AG SKORENICE A.S.	UJEZD	USTI NAD ORLICI	H100	SPARK	MODIOUS	3	305	18767	4,02	754	3,18	596	1350	369	121,2
79	CZ000287193972	VALASSKE ZOD.DRUZST.	ZASOVA K1	VSETIN	H100	MOTIVATED	GOMES	2	305	17845	4,11	733	3,45	615	1348	333	121,6
80	CZ000763149961	AGRAS BOHDALOV, A.S.	BOHDALOV VKK	ZDAR NAD SAZAVOU	H100	SOLUTION	IMAX	3	305	18111	4,13	748	3,31	600	1348	516	116,9
81	CZ000762688961	AGRAS BOHDALOV, A.S.	BOHDALOV VKK	ZDAR NAD SAZAVOU	H100	PAGE RED	SKETCH	4	305	19468	3,55	692	3,36	655	1347	328	124,4
82	CZ000574381921	ZD LUSTENICE	LUSTENICE	MILADA BOLESNAV	H100	DUKE	DOMINGO	3	305	18917	3,81	720	3,31	626	1346	550	121,9
83	CZ000763222961	AGRAS BOHDALOV, A.S.	BOHDALOV VKK	ZDAR NAD SAZAVOU	H100	CHILTON	VANCOOVER	3	305	19439	3,44	668	3,48	677	1345	346	132,6
84	CZ000538126921	AGRO JESENICE A.S.	HODKOVICE	PRAHA-ZAPAD	H100	ALAN	ABC	3	305	19754	3,59	709	3,22	636	1345	388	118,9
85	CZ000619336961	AGRAS BOHDALOV, A.S.	BOHDALOV VKK	ZDAR NAD SAZAVOU	H100	SUPERSHOT	ALTAOK	6	305	21163	3,50	741	2,85	603	1344	426	0,0
86	CZ000851081961	LUKA, A.S.	VVS.STUDNICE VKK	JHLAVA	H100	JAGUAR	CHASE	3	305	19362	3,51	679	3,43	664	1343	384	117,4
87	CZ000621119932	MECLOVSKA ZEMEDELAS	VKK SRBY	DOMAZLICE	H100	ELDORADO	BOARD	3	305	19078	3,72	710	3,32	633	1343	351	124,0
88	CZ000882446961	LUKA, A.S.	VVS.STUDNICE VKK	JHLAVA	H100	ALTATOPSHOT	ALTAPURITY	2	305	19908	3,51	699	3,23	643	1342	506	119,5
89	CZ000658860932	ALIMEX NEZVESTICE AS	ZAKAVA	PLZEN-JIH	H100	ALTAGILMORE	DAY	3	305	17420	4,16	725	3,54	617	1342	372	124,2
90	CZ000404986952	ZD DOBRUSKA	DOBRUSKA-MLEC.FARMA	RYCHNOVNAD KNEZ.	H100	MASTROLILI	MARDEN	3	305	18087	4,13	747	3,29	595	1342	548	125,1

Poř. číslo krávy	Chovatel	Stáj	Sítředisko	Plem. Otec	OM	L	LD	Mkg	T%	Tkg	B%	Bkg	T+B	MD	SIH-K
91	CZ000882539961	LUKA A.S.	VYS.STUDNICE VKK	JIHLAVA	ALTAELLIOT	3	305	18474	3,75	693	3,51	648	1341	345	123,6
92	CZ000473907952	RYCHOLKA S.R.O.	CHOUSTNIK-HRADISTE	TRUTNOV	ALTRONDON	2	305	18323	3,93	720	3,39	621	1341	493	126,1
93	CZ000840304931	PIVKOVICE A.S.	NETONICE	STRAKONICE	HUNTER	2	305	19965	3,38	674	3,34	666	1340	756	120,6
94	CZ000481059953	ZS OSTRETIN A.S.	OSTRETIN-NK	PARDUBICE	BLOWTORCH	3	305	19197	3,59	689	3,39	651	1340	379	124,6
95	CZ000762102961	AGRAS BOHDALOV, A.S.	BOHDALOV VKK	ZDAR NAD SAZAVOU	SNOWFALL	6	305	20740	3,69	766	2,77	574	1340	361	113,5
96	CZ000824585961	LUKA A.S.	VYS.STUDNICE VKK	JIHLAVA	ALTAELLIOT	4	305	17264	4,21	727	3,54	612	1339	428	122,2
97	CZ000763770961	AGRAS BOHDALOV, A.S.	BOHDALOV VKK	ZDAR NAD SAZAVOU	BOSS	2	305	18048	4,13	745	3,28	592	1337	494	123,1
98	CZ000481430953	ZS OSTRETIN A.S.	OSTRETIN-NK	PARDUBICE	SUREBOY	2	305	17024	4,34	738	3,51	598	1336	433	127,9
99	CZ000537265921	AGRO JESENICE A.S.	HODKOVICE	PRAHA-ZAPAD	PESKY	4	305	18551	3,84	713	3,35	622	1335	534	117,3
100	CZ000287261972	VALASSKE ZOD, DRUZST.	ZASOVA K1	VSETIN	ZEKON	2	305	17379	4,15	721	3,53	614	1335	320	128,2
101	CZ000947419961	LUKA A.S.	VYS.STUDNICE VKK	JIHLAVA	ALTAELLIOT	2	305	18239	3,88	707	3,44	627	1334	345	129,9
102	CZ000886120961	DRUZSTVO VYSOCINA	ARNOLEC	JIHLAVA	NOMINEE	2	305	18220	3,90	711	3,42	623	1334	331	119,2
103	CZ000485415921	AGRO JESENICE A.S.	HODKOVICE	PRAHA-ZAPAD	GALLON	5	305	18712	3,91	732	3,22	602	1334	437	116,2
104	CZ000763148961	AGRAS BOHDALOV, A.S.	BOHDALOV VKK	ZDAR NAD SAZAVOU	SUPERSIRE	3	305	17390	4,14	720	3,53	613	1333	444	125,4
105	CZ000481444953	ZS OSTRETIN A.S.	OSTRETIN-NK	PARDUBICE	PADAWAN	2	305	16915	4,28	724	3,60	609	1333	397	129,9
106	CZ000481359953	ZS OSTRETIN A.S.	OSTRETIN-NK	PARDUBICE	POLLEDSTAR	2	305	17936	4,11	737	3,32	596	1333	524	126,2
107	CZ000762708961	AGRAS BOHDALOV, A.S.	BOHDALOV VKK	ZDAR NAD SAZAVOU	GATEDANCER	4	305	16347	4,62	755	3,54	578	1333	400	124,6
108	CZ000831444961	ZD JIRICE U MIROSLA.	TROSKOTOVICE	ZNOJMO	MARDI GRAS	4	305	15716	4,93	775	3,55	558	1333	358	118,1
109	CZ000256358951	ZOD BRNISTE	VELKY GRUNOV VKK	CESKA LIPA	MODESTO	3	305	21210	3,06	648	3,22	684	1332	491	119,8
110	CZ000467875921	VOD ZDISLAVICE	ZDISLAVICE H	BENESOV	AMPLIFY	4	305	20876	3,23	675	3,15	657	1332	390	122,5
111	CZ000938509931	PIVKOVICE A.S.	BILSKO	STRAKONICE	ALTAELLIOT	2	305	16490	4,26	702	3,82	630	1332	402	125,9
112	CZ000846853931	AGRO DRUZSTVO ZAHORI	FARMA ZAHORI	PISEK	DUKE	4	305	17697	4,06	718	3,47	614	1332	424	126,7
113	CZ000850932961	LUKA A.S.	VYS.STUDNICE VKK	JIHLAVA	SUPERSIRE	3	305	17801	4,16	741	3,32	591	1332	349	115,3
114	CZ000481167953	ZS OSTRETIN A.S.	OSTRETIN-NK	PARDUBICE	COLT PRED	3	305	17724	3,94	699	3,57	632	1331	374	117,2
115	CZ000405125952	ZD DOBRUSKA	DOBRUSKA-MLEC.FARMA	RYCHNOV NAD KNEZ.	HOTLINE	2	305	16726	4,37	731	3,59	600	1331	512	129,2
116	CZ000389665971	USOVSKO AGRO S.R.O.	SUMVALD	OLOMOUC	REMINGTON	3	305	16681	4,42	737	3,56	594	1331	423	118,1
117	CZ000762942961	AGRAS BOHDALOV, A.S.	BOHDALOV VKK	ZDAR NAD SAZAVOU	EXPLODE	4	305	18850	3,95	744	3,11	587	1331	414	111,9
118	CZ000468436921	VOD ZDISLAVICE	ZDISLAVICE H	BENESOV	JOYSTAR	3	305	19160	3,45	661	3,49	668	1329	424	123,7
119	CZ000402829953	ZS OSTRETIN A.S.	OSTRETIN-NK	PARDUBICE	SUPERSHOT	4	305	19713	3,61	711	3,13	618	1329	355	117,4
120	CZ000402675953	ZS OSTRETIN A.S.	OSTRETIN-NK	PARDUBICE	IMPRESS	4	305	19561	3,73	729	3,07	600	1329	496	117,8
121	CZ000481172953	ZS OSTRETIN A.S.	OSTRETIN-NK	PARDUBICE	APOLL P RED	3	305	20065	3,37	676	3,25	652	1328	370	124,9
122	CZ000287151972	VALASSKE ZOD, DRUZST.	ZASOVA K1	VSETIN	DAMARIS	2	305	17255	4,17	720	3,52	608	1328	526	116,7
123	CZ000763001961	AGRAS BOHDALOV, A.S.	BOHDALOV VKK	ZDAR NAD SAZAVOU	OMANOMAN	3	305	18766	3,87	726	3,21	602	1328	378	111,0
124	CZ000404913952	ZD DOBRUSKA	DOBRUSKA-MLEC.FARMA	RYCHNOV NAD KNEZ.	MONACO	3	305	17679	4,32	764	3,19	564	1328	513	119,4
125	CZ000701788932	ZEASPUVICE A.S.	BUKOVEC	DOMAZLICE	PROFIT	2	305	18513	3,80	703	3,37	624	1327	360	124,2
126	CZ000762865961	AGRAS BOHDALOV, A.S.	BOHDALOV VKK	ZDAR NAD SAZAVOU	BOSS	3	305	18865	3,73	704	3,30	623	1327	570	121,7
127	CZ000763224961	AGRAS BOHDALOV, A.S.	BOHDALOV VKK	ZDAR NAD SAZAVOU	VANCOUVER	2	305	19723	3,71	732	3,01	594	1326	431	125,1
128	CZ000481692953	ZS OSTRETIN A.S.	OSTRETIN-NK	PARDUBICE	UGANDA	2	305	17354	4,29	744	3,35	582	1326	373	125,2
129	CZ000763507961	AGRAS BOHDALOV, A.S.	BOHDALOV VKK	ZDAR NAD SAZAVOU	MAXIMO-RED	3	305	20710	3,29	682	3,10	642	1324	353	124,5
130	CZ000882586961	LUKA A.S.	VYS.STUDNICE VKK	JIHLAVA	TROJAN	3	287	17874	3,92	700	3,49	624	1324	363	125,7
131	CZ000634347932	ZEASPUVICE A.S.	BUKOVEC	DOMAZLICE	MANIFOLD	3	305	19697	3,33	655	3,39	668	1323	397	118,3
132	CZ000697379932	ALIMEX NEZVESTICE AS	CICOV	PLZEN-JIH	MASSEY	2	301	19469	3,43	668	3,36	655	1323	396	116,2
133	CZ000697359932	ALIMEX NEZVESTICE AS	CICOV	PLZEN-JIH	BOOKEM	2	305	18255	3,76	687	3,48	636	1323	368	123,7
134	CZ000473954952	RYCHOLKA S.R.O.	CHOUSTNIK-HRADISTE	TRUTNOV	GUARANTEE	2	305	16747	4,35	729	3,55	594	1323	406	125,5
135	CZ000481486953	ZEASPUVICE A.S.	BUKOVEC	DOMAZLICE	PERILLION	2	305	19992	3,59	718	3,02	604	1322	346	124,3
136	CZ000762106961	AGRAS BOHDALOV, A.S.	BOHDALOV VKK	ZDAR NAD SAZAVOU	BIARRIZ	5	305	16049	4,60	738	3,64	584	1322	462	109,0

Poř. Číslo krávy	Chovatel	Stáj	Sředitisko	Plem	Otec	OM	L	LD	Mkg	T%	Tkg	B%	Bkg	T+B	MD	SIH-K	
137	CZ000475035921	ZS NALZOVICE A.S.	NOVA VES VKK	PRIBRAM	H100	TAIRON	KIAN	4	305	16515	4,55	751	3,45	570	1321	466	116,4
138	CZ000621390932	MECLOVSKA ZEMEDL.AS	VKK SRBY	DOMAZLICE	H100	NILSON	MAYFLOWER	3	305	19003	3,63	689	3,32	631	1320	435	118,5
139	CZ000538831921	AGRO JESENICE A.S.	HODKOVICE	PRAHA-ZAPAD	H100	AMPLUS	O-COSMOPOLITAN	2	305	20240	3,41	690	3,11	630	1320	390	118,5
140	CZ000416915953	AGRODRUZST.SEBRANICE	POHORA - DOJIRNA	SVITAVY	H100	APPRENTICE	VANCOUVER	2	305	16834	4,10	690	3,74	630	1320	375	118,5
141	CZ000405456952	ZD DOBRUSKA	DOBRUSKA-MLEC.FARMA	RYCHNOVNAD KNEZ.	H100	DUKE	PALTRAW	2	305	17315	4,24	734	3,38	586	1320	342	126,8
142	CZ000401230981	VFU BRNO	KUNIN-FARMA	NOVY JICIN	H100	LANGLEY	URS	2	305	16491	4,70	775	3,30	545	1320	418	129,4
143	CZ000332084962	AGROLIP A.S. LIPOV	LIPOV	HODONIN	H100	MILLINGTON	GLEAM	2	305	15303	5,20	796	3,42	523	1319	345	123,2
144	CZ000481685953	ZS OSTRETINA A.S.	OSTRETIN-NK	PARDUBICE	H100	BON JOVI	VH GRAFIT	2	305	17923	3,92	702	3,44	616	1318	461	125,4
145	CZ000763661961	AGRAS BOHDALOV, A.S.	BOHDALOV VKK	ZDAR NAD SAZAVOU	H100	MOLIERE	VANCOUVER	2	305	18260	3,75	685	3,46	632	1317	364	132,8
146	CZ000402843953	ZS OSTRETINA A.S.	OSTRETIN-NK	PARDUBICE	H100	SEMINO	BOARD	4	305	19368	3,41	661	3,38	655	1316	346	128,3
147	CZ000617303932	ALIMEX NEZVESTICE AS	ZAKAVA	PLZEN-JIH	H100	RENEGADE	HEADLINER	3	305	17970	3,86	694	3,46	622	1316	359	119,3
148	CZ000402770953	ZS OSTRETIN A.S.	OSTRETIN-NK	PARDUBICE	H100	POLLEDSTAR	SOLIDE	4	305	18971	3,69	700	3,25	616	1316	412	109,6
149	CZ000763636961	AGRAS BOHDALOV, A.S.	BOHDALOV VKK	ZDAR NAD SAZAVOU	H100	SANJAY	ZEKON	3	305	16300	4,30	701	3,77	615	1316	379	126,2
150	CZ000481072953	ZS OSTRETIN A.S.	OSTRETIN-NK	PARDUBICE	H100	ZING	PERFECT AIKO	3	305	20048	3,51	704	3,05	612	1316	515	124,2
151	CZ000433520952	ROLNICKA A.S.KRALIKY	PETROVICE	HRADEC KRALOVE	H100	TABASCO	ALTABURNER	3	287	19280	3,81	734	3,02	582	1316	533	112,1
152	CZ000663427932	ZEAS PULICE A.S.	BUKOVEC	DOMAZLICE	H100	ALTATOPSHOT	ALTAECHELON	3	305	18342	4,01	736	3,16	580	1316	356	121,4
153	CZ000602606921	TYNICE S.R.O.	SVATBINI	KOLIN	H100	DETOUR	KINGBOY	2	305	20924	3,05	638	3,24	677	1315	473	128,3
154	CZ000433361952	ROLNICKA A.S.KRALIKY	PETROVICE	HRADEC KRALOVE	H100	MAYFLOWER	ALTASANFORD	4	305	18447	3,75	691	3,38	624	1315	381	111,7
155	CZ000631757932	ZEM.SPOL. KOMORNO A.S	STRIZOVICE	PLZEN-JIH	H88C	JETT	TEMPO	3	305	18423	3,75	691	3,39	624	1315	353	112,4
156	CZ000402727953	ZS OSTRETIN A.S.	OSTRETIN-NK	PARDUBICE	H100	YODA P	MAINEVENT	4	305	17636	4,13	729	3,32	586	1315	368	121,6
157	CZ000647856932	ZEAS PULICE A.S.	BUKOVEC	DOMAZLICE	H100	ZUMA	FAGENO	2	305	19409	3,54	688	3,23	626	1314	476	117,0
158	CZ000762955961	AGRAS BOHDALOV, A.S.	BOHDALOV VKK	ZDAR NAD SAZAVOU	H100	SEMINO	MASSEY	4	305	17236	4,01	692	3,61	622	1314	357	127,9
159	CZ000557243932	ALIMEX NEZVESTICE AS	ZAKAVA	PLZEN-JIH	H100	SMOKIN JO	MANIFOLD	5	305	17695	3,93	696	3,49	618	1314	352	108,7
160	CZ000763691961	AGRAS BOHDALOV, A.S.	BOHDALOV VKK	ZDAR NAD SAZAVOU	H100	CALVIN	VANCOUVER	2	305	19686	3,54	697	3,13	617	1314	405	131,4
161	CZ000700422961	AGRAS BOHDALOV, A.S.	BOHDALOV VKK	ZDAR NAD SAZAVOU	H100	TWISTER	MOGUL	5	305	20691	3,53	731	2,82	583	1314	533	112,8
162	CZ000763072961	AGRAS BOHDALOV, A.S.	BOHDALOV VKK	ZDAR NAD SAZAVOU	H100	BIG AL	MR PUMA	3	291	15637	4,85	759	3,55	555	1314	349	125,7
163	CZ000610649932	STATEK SOBETICE	OBYTCE	KLATOVY	H100	LONDON	ALTAEVERGLADE	4	305	14689	5,29	777	3,66	537	1314	338	117,0
164	CZ000452076952	ROLNICKA A.S.KRALIKY	PETROVICE	HRADEC KRALOVE	H100	MERCUTIO	MAYFLOWER	3	305	18756	3,54	664	3,46	649	1313	348	125,6
165	CZ000850960961	LUKA A.S.	VYS.STUDNICE VKK	JHLAVA	H100	ALTAMONTOYA	POMPOSO	3	305	20013	3,55	670	3,21	643	1313	405	121,2
166	CZ000429250952	ZSKRATONOHY A.S.	BOHARNE	HRADEC KRALOVE	H100	IGULIN	MANIFOLD	3	305	16279	4,69	763	3,38	550	1313	355	117,4
167	CZ000602850921	ZD CECHTICE	CECHTICE - HOLSTYN	BENESOV	H100	AXEL	ABEL	2	305	16598	4,19	696	3,71	616	1312	494	134,2
168	CZ000500814921	IZAS CHORUSICE	CHORUSICE	MELNIK	H100	SOUND SYSTEM	IMPRESSION	5	305	17621	4,02	709	3,42	603	1312	405	128,9
169	CZ000481344953	ZS OSTRETINA S.	OSTRETIN-NK	PARDUBICE	H100	HELIX	RUBICON	2	305	17529	3,98	697	3,50	614	1311	449	126,2
170	CZ000405025952	ZD DOBRUSKA	DOBRUSKA-MLEC.FARMA	RYCHNOVNAD KNEZ.	H100	LOUXOR	GRAILMEN	3	305	17660	4,04	713	3,39	598	1311	491	119,1
171	CZ000762724961	AGRAS BOHDALOV, A.S.	BOHDALOV VKK	ZDAR NAD SAZAVOU	H100	SEMINO	GATEDANCER	4	305	16171	4,46	722	3,64	589	1311	0	134,2
172	CZ000850934961	LUKA, A.S.	VYS.STUDNICE VKK	JHLAVA	H100	JOSUPER	JETT AIR	4	302	19316	3,52	680	3,26	630	1310	346	111,9
173	CZ000851088961	LUKA A.S.	VYS.STUDNICE VKK	JHLAVA	H100	FRAZZLED	MONTROSS	4	305	17790	3,83	681	3,54	629	1310	368	119,8
174	CZ000404851981	ZEMSPOL. STUDENKA A.S	PUSTEJOV K240	NOVY JICIN	H100	ALTIVO	SUPER C	3	280	17947	3,81	683	3,49	627	1310	410	122,8
175	CZ000763743961	AGRAS BOHDALOV, A.S.	BOHDALOV VKK	ZDAR NAD SAZAVOU	H100	BENZ	SEMINO	2	305	18605	3,68	685	3,36	625	1310	384	131,2
176	CZ000424995953	ZD SLOUPNICE	DOLNI SLOUPNICE MF	USTI NAD ORLICI	H100	DOC	NOBLE	2	305	18911	3,75	709	3,18	601	1310	376	132,0
177	CZ000743738961	ZERAS A.S.	PAVLOV	ZDAR NAD SAZAVOU	H100	TIMBERLAKE	SALOON	3	305	19459	3,39	660	3,34	649	1309	469	125,6
178	CZ000894946961	MALCINSKA A.S.	MALCIN 1	HAVLICKUV BROD	H100	ROWDY	ALTABGOOD	2	305	16814	3,94	662	3,85	647	1309	357	127,4
179	CZ000626622932	UNESOVSKY STATEK AS.	CHRANCOVICE	PLZEN-SEVER	H100	MONTROSS	ALTAIRUESHOT	3	305	18175	3,75	682	3,45	627	1309	386	118,8
180	CZ000617320932	ALIMEX NEZVESTICE AS	ZAKAVA	PLZEN-JIH	H100	JOSUPER	PLATINIUM	3	302	18378	3,70	680	3,42	628	1308	355	118,9
181	CZ000537326921	AGRO JESENICE A.S.	HODKOVICE	PRAHA-ZAPAD	H100	RAIDEN	HARI MAN	4	305	17823	4,15	740	3,19	568	1308	424	110,7
182	CZ000299619962	ZD OLBRAMKOSTEL	OLBRAMKOSTEL VKK	ZNOJMO	H100	MALCOLM	CLOWN	3	305	14025	5,64	791	3,68	516	1307	424	117,8

Poř. číslo krávy	Chovatel	Stáj	Středisko	Plem. Otec	OM	L	LD	Mkg	T%	Tkg	B%	Bkg	T+B	MD	SIH-K
183	CZ000806946961	ROZVODI CERNOV S.R.O	PELHRIMOV	H100 JETT	MANIFOLD	4	305	19392	3,34	648	3,39	658	1306	490	106,3
184	CZ000943097961	AGRASBOHDALOV,A.S.	BOHDALOV VKK	H100 EASTWOOD	KERRIGAN	2	305	18254	3,55	648	3,60	658	1306	360	135,9
185	CZ000763885961	AGRASBOHDALOV,A.S.	BOHDALOV VKK	H100 DUKE	VALMONT	2	305	18284	3,86	705	3,29	601	1306	362	119,3
186	CZ000414272981	NETIS,A.S.	DOLNI LUTYNE VKK	H100 HAGAR	JUNIOR	3	305	16561	4,38	726	3,50	580	1306	370	121,3
187	CZ000763607961	AGRASBOHDALOV,A.S.	BOHDALOV VKK	H100 ALTATOPSHOT	MASSEY	2	305	17350	4,29	744	3,24	562	1306	454	127,7
188	CZ000913900961	LUKA,A.S.	VYS.STUDNICE VKK	H100 RUBICON	MORGAN	2	305	19268	3,63	699	3,15	606	1305	385	125,4
189	CZ000763896961	AGRASBOHDALOV,A.S.	BOHDALOV VKK	H100 TWITCH	ZACK	2	305	17985	4,00	719	3,26	586	1305	374	122,6
190	CZ000424413953	ZD SLOUPNICE	DOLNI SLOUPNICE MF	H100 MASTROLILI	ALTASPRING	2	305	18296	3,97	726	3,16	579	1305	413	129,0
191	CZ000413049971	ZD UNCOVICE	PRIKAZY VKK	H100 OLOMOUC	ARBELL	3	305	18648	3,78	705	3,21	599	1304	389	123,9
192	CZ000286954972	VALASSKE ZOD,DRUZST.	ZASOVA K1	H100 VSETIN	URAGAN	2	269	18000	4,16	748	3,09	556	1304	528	121,3
193	CZ000416355953	AGRODRUZST.SEBRANICE	POHORA VKK	H100 SVITAVY	ALTABERLAGE	3	305	19971	3,34	667	3,18	636	1303	347	118,4
194	CZ000763763961	AGRASBOHDALOV,A.S.	BOHDALOV VKK	H100 TWITCH	RUBICON	2	305	18457	3,70	682	3,36	621	1303	347	124,8
195	CZ000850188961	ZD ROSTYŇ V HODICICH	VKK HODICE	H100 SEMINO	PEDRO	3	305	17382	4,02	698	3,48	605	1303	420	130,7
196	CZ000425451953	AG SKORENICE A.S.	UJEZD	H100 LANDON	FB 1086	4	305	15023	4,83	726	3,84	577	1303	424	119,4
197	CZ000333996962	BONAGRO,A.S.	SLAPANICE-KUJUE	H100 LANGLEY	AMPLUS	2	305	15587	4,79	746	3,57	557	1303	439	128,3
198	CZ000433593952	ROLNICKA A.S.KRALIKY	PETROVICE	H100 AXEL	JAOK	3	288	17473	4,30	752	3,15	551	1303	379	124,8
199	CZ000402198953	ZS OSTRETIN A.S.	OSTRETIN-NK	H100 JAX P RC	EARNHARDT P	5	305	18750	3,61	676	3,34	626	1302	371	116,1
200	CZ000287138972	VALASSKE ZOD,DRUZST.	ZASOVA K1	H100 VSETIN	THORN	2	301	17672	3,89	687	3,48	615	1302	512	121,0
201	CZ000865263931	ZS ZALUZANY A.S.	ZALUZANY VKK	H100 PBRAM	ELDORADO	3	305	17862	3,87	691	3,42	611	1302	359	129,1
202	CZ00045996952	ZS KRATONOHY A.S.	BOHARYNE	H100 EUCLID	AJAX	2	305	17426	3,98	693	3,49	609	1302	430	121,1
203	CZ000762891961	AGRASBOHDALOV,A.S.	BOHDALOV VKK	H100 MARDI GRAS	MASSEY	3	305	17365	4,11	713	3,39	589	1302	456	124,3
204	CZ000481761953	ZS OSTRETIN A.S.	OSTRETIN-NK	H100 PARDUBICE	ULRYCH RED	2	305	16995	4,25	722	3,41	580	1302	361	123,7
205	CZ000763093961	AGRASBOHDALOV,A.S.	BOHDALOV VKK	H100 ADONIS	SKETCH	3	305	17696	4,14	732	3,22	570	1302	447	119,7
206	CZ000468207921	VOD ZDISLAVICE	ZDISLAVICE H	H100 RELOADER	FAMOUS MAN	3	305	18811	3,56	669	3,36	632	1301	416	119,6
207	CZ000762404961	AGRASBOHDALOV,A.S.	BOHDALOV VKK	H100 MONTANA	ALTAIOTA	4	305	18898	3,71	702	3,17	599	1301	378	111,1
208	CZ000286924972	VALASSKE ZOD,DRUZST.	ZASOVA K1	H100 VSETIN	SALT	2	305	17896	3,97	711	3,30	590	1301	425	124,6
209	CZ000402545953	ZS OSTRETIN A.S.	OSTRETIN-NK	H100 PARDUBICE	MARDEN	5	305	17014	4,23	719	3,42	582	1301	426	119,4
210	CZ000287314972	VALASSKE ZOD,DRUZST.	ZASOVA K1	H100 VSETIN	HOLVALISY	2	294	15827	4,62	731	3,60	570	1301	413	0,0
211	CZ000602841921	ZOD CHOUSTNIK	CHRONIN	H100 MORANT	HOLVALISY	3	299	18616	3,49	650	3,49	650	1300	342	0,0
212	CZ000538623921	AGRO JESENICE A.S.	HODKOVICE	H100 COLLUDE	MONROVIA	2	305	17758	3,81	676	3,51	624	1300	369	118,9
213	CZ000412848953	ZEVAS VRACLAVA S.	SEDEC	H100 PROSPEROUS	MONROVIA	3	305	18070	3,82	691	3,37	609	1300	348	122,2
214	CZ000319138962	AGRO JEVIŠOVICE, A.S	JEVIŠOVICE	H100 SURFER	ALTASKODA	3	305	18878	3,72	702	3,17	598	1300	353	121,3
215	CZ000423621953	ZD SLOUPNICE	DOLNI SLOUPNICE MF	H100 SUPERCUP	ROCKY	4	305	16478	4,32	712	3,57	588	1300	601	127,6
216	CZ00046161921	ZS ZALUZANY A.S.	ZALUZANY VKK	H100 PBRAM	ORVILLE	5	305	17071	4,22	721	3,39	579	1300	355	113,4
217	CZ000286583972	VALASSKE ZOD,DRUZST.	ZASOVA K1	H100 VSETIN	OMANOMAN	4	305	16493	4,49	741	3,39	559	1300	439	119,1
218	CZ000753268961	AGRO MONET,A.S.	TESANY	H100 MVP	TRIGGER	5	305	16377	4,56	746	3,38	554	1300	418	112,6
219	CZ000851143961	LUKA,A.S.	VYS.STUDNICE VKK	H100 ROWDY	SUPERSONIC	3	305	17465	3,81	665	3,63	634	1299	377	116,8
220	CZ000939087931	AGRA DESTNA, A.S	DESTNA VKK	H100 SHAWARMA	ZING	2	305	19072	3,51	669	3,30	630	1299	344	127,3
221	CZ000312043972	AGD MORKOVICE,DRUZS.	POCENICE VKK	H100 MONTROSS	CRABTREE	3	305	17922	3,88	695	3,37	604	1299	425	120,3
222	CZ000531834932	OSECKA ZOS, A.S.	OSEK	H100 JENSON	MERIDIAN	3	305	18624	3,59	668	3,38	630	1298	390	123,8
223	CZ000415859953	AGRODRUZST.SEBRANICE	POHORA VKK	H100 UNIQUE	MONSTER	4	305	17824	3,94	703	3,34	595	1298	528	119,3
224	CZ000500731921	I.ZAS CHORUSICE	CHORUSICE	H100 MISSION	DREAMS	5	305	16335	4,33	707	3,62	591	1298	413	119,0
225	CZ000448291952	ZS KRATONOHY A.S.	BOHARYNE	H100 DUKE	GENY	3	305	17991	4,34	781	2,87	517	1298	460	118,0
226	CZ000406325971	MECLOVSKA ZEMEDEL.AS	VKK SRBY	H100 VANCOLVER	NICKSON	2	305	19477	3,46	673	3,20	624	1297	540	117,9
227	CZ000413184971	ZD UNCOVICE	PRIKAZY VKK	H100 MITCHELL	URANUS	2	305	16826	4,31	726	3,39	571	1297	492	128,1
228	CZ000402866953	ZS OSTRETIN A.S.	OSTRETIN-NK	H100 PARDUBICE	SAMBO	4	305	18132	3,78	685	3,37	611	1296	375	127,7

Poř. Číslo krávy	Chovatel	Stáj	Sředitisko	Plem. Otec	OM	L	LD	Mkg	T%	Tkg	B%	Bkg	T+B	MD	SIH-K
229	CZ000914117961	LUKA,A.S.	JHLAVA	H100	ACHEVER	2	305	17190	4,07	700	3,47	596	1296	398	115,7
230	CZ000537541921	AGRO JESENICE A.S.	PRAHA-ZAPAD	H100	BLACKGOLD	4	305	17245	3,90	672	3,61	623	1295	366	113,1
231	CZ000882566961	LUKA A.S.	JHLAVA	H100	FRAZZLED	3	305	17932	3,81	683	3,41	612	1295	362	120,1
232	CZ000663397932	ZEASPUCLICE A.S.	DOMAZLICE	H100	ALTAZAREK	3	299	17649	3,92	692	3,42	603	1295	405	122,1
233	CZ000287252972	VALASSKE ZOD,DRUZST.	VSETIN	H100	APACHE	2	305	17458	3,99	697	3,43	598	1295	376	121,9
234	CZ000763470961	AGRAS BOHDALOV, A.S.	ZDAR NAD SAZAVOU	H100	TWITCH	3	296	18625	3,80	707	3,16	588	1295	322	125,5
235	CZ000445273952	RYCHOLKA S.R.O.	TRUTNOV	H100	ALTAZAREK	3	305	16123	4,17	673	3,85	621	1294	352	126,7
236	CZ000404762952	ZD DOBRUSKA	RYCHNOVNAD KNEZ.	H100	UGANDA	4	305	17258	4,04	698	3,45	596	1294	408	121,6
237	CZ000416903953	AGRODRUZST.SEBRANICE	POHORA VKK	H100	HOTLINE	2	305	17904	3,92	702	3,31	592	1294	397	122,4
238	CZ000452007952	ROLNICKA A.S.KRALIKY	HRADEC KRALOVE	H100	HARVEY	3	305	18573	3,81	707	3,16	587	1294	492	120,2
239	CZ000419370981	ZP OTICE, A.S.	OPAVA	H100	LANGLEY	2	305	17468	4,07	711	3,34	583	1294	406	0,0
240	CZ000865363931	PIVKOVICE A.S.	STRAKONICE	H100	MILLINGTON	3	297	17365	4,12	715	3,33	579	1294	357	119,3
241	CZ000663153932	ZEASPUCLICE A.S.	DOMAZLICE	H100	DRACO	3	305	18080	3,99	722	3,16	572	1294	405	114,7
242	CZ000405118952	ZD DOBRUSKA	RYCHNOVNAD KNEZ.	H100	MARTIN	3	305	16694	4,41	736	3,34	558	1294	473	0,0
243	CZ000481354953	ZS OSTRETINA A.S.	PARDUBICE	H100	AMADEUS	2	305	15801	4,71	745	3,47	549	1294	504	118,9
244	CZ000808276961	AGRA BRTNICE, A.S.	JHLAVA	H100	SMURF	4	305	19376	3,41	661	3,26	632	1293	403	117,1
245	CZ000663377932	ZEASPUCLICE A.S.	DOMAZLICE	H100	SPEEDY	3	305	18954	3,59	680	3,23	613	1293	429	118,1
246	CZ000663447932	ZEASPUCLICE A.S.	DOMAZLICE	H100	JOSUPER	3	305	19405	3,56	690	3,11	603	1293	358	115,4
247	CZ000914073961	LUKA,A.S.	JHLAVA	H100	GRIFF	2	305	16678	4,17	695	3,59	598	1293	361	128,2
248	CZ000763651961	AGRAS BOHDALOV, A.S.	ZDAR NAD SAZAVOU	H100	ALTAZAREK	2	305	18506	3,87	717	3,11	576	1293	405	126,9
249	CZ000463944952	ROLNICKA A.S.KRALIKY	HRADEC KRALOVE	H100	COPIOUS	2	305	19654	3,33	654	3,25	638	1293	348	117,9
250	CZ000882558961	LUKA A.S.	JHLAVA	H100	DYNAMO	3	305	18643	3,63	676	3,30	616	1292	483	116,3
251	CZ000593997932	ZEASPUCLICE A.S.	DOMAZLICE	H100	BAYLOR	4	305	18225	3,73	680	3,36	612	1292	355	110,7
252	CZ000481383953	ZS OSTRETINA A.S.	PARDUBICE	H100	HELIX	3	305	16034	4,57	733	3,49	559	1292	399	123,3
253	CZ000416496953	AGRODRUZST.SEBRANICE	POHORA VKK	H100	AXEL	2	305	18990	3,44	654	3,35	637	1291	396	127,3
254	CZ000763948961	AGRAS BOHDALOV, A.S.	ZDAR NAD SAZAVOU	H100	ALTAZAREK	2	305	18068	3,80	687	3,34	604	1291	358	133,4
255	CZ000762295961	AGRAS BOHDALOV, A.S.	ZDAR NAD SAZAVOU	H100	ELDORADO	5	305	18007	3,95	712	3,22	579	1291	400	102,9
256	CZ000501130921	I.ZAS CHORUSICE	MELNIK	H100	DYNAMO	3	305	16339	4,38	715	3,53	576	1291	345	127,0
257	CZ000688913961	AGROSEV SPOL. S.R.O.	PELHRIMOV	H100	LOGAN	5	305	19346	3,55	687	3,12	603	1290	551	111,8
258	CZ000404991952	ZD DOBRUSKA	RYCHNOVNAD KNEZ.	H100	MILLINGTON	3	305	17348	4,21	730	3,23	560	1290	347	121,1
259	CZ000678284932	ZEASPUCLICE A.S.	DOMAZLICE	H100	ALTAZAREK	2	305	19064	3,41	651	3,35	638	1289	360	126,1
260	CZ000402418953	ZS OSTRETINA A.S.	PARDUBICE	H100	MATTERS	5	305	17902	3,88	694	3,32	595	1289	376	122,3
261	CZ000572376921	PODBLANICKO A.S.	BENESOV	H100	MILLINGTON	3	305	16734	4,16	696	3,54	593	1289	350	125,3
262	CZ000481744953	ZS OSTRETINA A.S.	PARDUBICE	H100	BOXER	2	305	15861	4,57	725	3,56	564	1289	357	125,8
263	CZ000808310961	AGRA BRTNICE, A.S.	JHLAVA	H100	SNIPIER	4	305	18556	3,52	654	3,42	634	1288	482	115,2
264	CZ000414917952	ROLNICKA A.S.KRALIKY	HRADEC KRALOVE	H100	ALTALIAISON	3	305	18626	3,52	655	3,40	633	1288	473	124,2
265	CZ000468445921	VOD ZDISLAVICE	BENESOV	H100	MERCUTIO	3	305	17958	3,68	661	3,49	627	1288	388	125,3
266	CZ000763703961	AGRAS BOHDALOV, A.S.	ZDAR NAD SAZAVOU	H100	AUDI	2	305	17469	3,91	683	3,46	605	1288	355	132,4
267	CZ000741924961	ZERAS A.S.	ZDAR NAD SAZAVOU	H100	RAIDEN	4	305	19416	3,53	685	3,11	603	1288	378	122,3
268	CZ000851149961	LUKA,A.S.	JHLAVA	H100	ALTALIAISON	3	305	17879	3,57	639	3,62	648	1287	353	123,0
269	CZ000763293961	AGRAS BOHDALOV, A.S.	ZDAR NAD SAZAVOU	H100	FRAZZLED	3	305	18969	3,48	660	3,31	627	1287	374	121,8
270	CZ000485556921	AGRO JESENICE A.S.	PRAHA-ZAPAD	H100	ALFALFA	5	305	18558	3,60	668	3,34	619	1287	517	101,7
271	CZ000762112961	AGRAS BOHDALOV, A.S.	ZDAR NAD SAZAVOU	H100	GYMNAS	5	305	18896	3,55	671	3,26	616	1287	364	129,6
272	CZ000743125961	ZERAS A.S.	ZDAR NAD SAZAVOU	H100	ZENO	3	305	16985	3,97	675	3,60	612	1287	485	126,5
273	CZ000601099921	ZD LUSTENICE	MLADA BOLESNAV	H100	MILLINGTON	3	305	16119	4,37	705	3,61	582	1287	354	127,9

Poř. číslo krávy	Chovatel	Stáj	Středisko	Plem	Otec	OM	L	LD	Mkg	T%	Tkg	B%	Bkg	T+B	MD	SIH-K
274	CZ000498573953	AG SKORENICE A.S.	USTINAD ORLICI	H100	BARKLEY	BECKHAM	2	300	15744	4,60	725	3,57	562	1287	369	126,9
275	CZ000320489962	AGROLIP A.S. LIPOV	HODONIN	H100	SKETCH	SENECA	2	305	15235	4,98	758	3,47	528	1286	469	0,0
276	CZ000553282921	ZP KEBLOV A.S.	BENESOV	H100	ADVANCE	ALTAEMBASSY	3	305	18720	3,47	649	3,40	636	1285	367	120,6
277	CZ000287021972	VALASSKE ZOD, DRUZST.	VSETIN	H100	MAYFLOWER	UNIQUE	3	305	17390	4,13	719	3,25	566	1285	370	114,9
278	CZ000763081961	AGRAS BOHDALOV, A.S.	ZDAR NAD SAZAVOU	H100	ADONIS	SKETCH	3	305	17280	4,21	728	3,22	557	1285	398	115,1
279	CZ000762992961	AGRAS BOHDALOV, A.S.	ZDAR NAD SAZAVOU	H100	DOORMAN	HILL	3	305	19277	3,51	677	3,15	607	1284	397	115,1
280	CZ000824508961	LUKA A.S.	VYS. STUDNICE VKK	H100	MEGAMAN	TROJAN	4	305	17169	3,95	678	3,53	606	1284	381	118,5
281	CZ000763509961	AGRAS BOHDALOV, A.S.	BOHDALOV VKK	H100	ALBERTO	GATEDANCER	3	305	19746	3,44	680	3,06	604	1284	385	128,9
282	CZ000762256961	AGRAS BOHDALOV, A.S.	BOHDALOV VKK	H100	SIMBA	ALTASPRING	5	300	17977	3,87	695	3,28	589	1284	369	117,3
283	CZ000456376952	ZEM.A.S. NOVY BYDZOV	NEPOLISY MF	H100	ALTA TOPSHOT	ALTAHOTSHOT	3	305	17272	4,08	705	3,35	579	1284	350	122,6
284	CZ000763394961	AGRAS BOHDALOV, A.S.	BOHDALOV VKK	H100	ADONIS	SUPERSIRE	3	305	17280	4,10	708	3,33	576	1284	406	116,2
285	CZ000286571972	VALASSKE ZOD, DRUZST.	VSETIN	H100	ROCKET	EXPLODE	3	305	18688	3,86	722	3,01	562	1284	489	105,8
286	CZ000895557961	ZERAS A.S.	ZDAR NAD SAZAVOU	H100	ARWEN	LOVEMAN	2	305	17938	3,76	674	3,40	609	1283	391	126,7
287	CZ000324987972	AGD MORKOVICE, DRUZS.	POCENICE VKK	H100	ALTAHOT HAND	JUNGLE	2	305	16972	4,03	684	3,53	599	1283	382	129,8
288	CZ000402761953	ZS OSTRETIN A.S.	PARDUBICE	H100	SILVERIO	POLLEDSTAR	4	305	16928	4,04	684	3,54	599	1283	373	122,4
289	CZ000537680932	MIRABO MILAVCE A.S.	MILAVCE-NOVA STAJ	R100	ZUMA	MALANDO	2	305	17429	3,94	687	3,42	596	1283	488	114,7
290	CZ000486653953	ZD RUZOVY PALOUCEK	UJEZDEC	H100	ALTAMILESTONE	ALTAHOTSHOT	3	297	17115	4,02	688	3,48	595	1283	415	124,4
291	CZ000498589953	AG SKORENICE A.S.	USTINAD ORLICI	H100	ALTA UPSHOT	DEBATER	2	301	15338	4,69	720	3,67	563	1283	345	122,8
292	CZ000303254962	AGRO MONET, A.S.	BRNO-VENKOV	H75C	HUMBLENKIND	VALFIN JB	4	305	15640	4,64	726	3,56	557	1283	349	117,8
293	CZ000731103961	SENECO SPSRO POLNA	HRBOV	H100	DOCTOR	URANUS	3	305	18767	3,54	665	3,29	617	1282	368	125,5
294	CZ000717813961	DRUZSTVO VYSOCINA	ARNOLEC	H100	SPARTAN	MERIDIAN	2	305	16718	4,00	668	3,67	614	1282	364	115,6
295	CZ000763157961	AGRAS BOHDALOV, A.S.	BOHDALOV VKK	H100	ZUMA	THORN	3	305	19328	3,82	739	2,81	543	1282	368	109,7
296	CZ000763301961	AGRAS BOHDALOV, A.S.	ZDAR NAD SAZAVOU	H100	CHILTON	APPRENTICE	3	305	19488	3,31	645	3,26	636	1281	333	128,3
297	CZ000763498961	AGRAS BOHDALOV, A.S.	BOHDALOV VKK	H100	AUDI	SEMINO	3	305	17697	3,88	687	3,36	594	1281	363	132,6
298	CZ000286625972	VALASSKE ZOD, DRUZST.	VSETIN	H100	DYNAMO	GYMINAST	3	305	16990	4,16	707	3,38	574	1281	392	132,1
299	CZ000582252932	BOHACKOVA NADEZDA	NAKLOV	H100	BOASTFUL	DOBERMAN	5	305	15859	4,53	719	3,54	562	1281	389	110,7
300	CZ000498681953	AG SKORENICE A.S.	UJEZD	H100	NADRAC	THUNDER	2	305	17304	4,26	738	3,14	543	1281	412	114,2
301	CZ000319709962	BONAGRO, A.S.	SLAPANICE-KUJE	H100	HOTLINE	ABEL	3	305	13500	5,59	755	3,90	526	1281	371	126,9
302	CZ000871201961	SKARYD JAN. ING.	STRIZOV	H100	HELIX	MASSEY	3	305	17008	3,92	666	3,61	614	1280	466	123,5
303	CZ000525030921	ZD CECHTICE	CECHTICE - HOLSTYN	H100	ANRELI	BROOKLYN	4	305	18040	3,74	675	3,35	605	1280	513	116,9
304	CZ000763983961	AGRAS BOHDALOV, A.S.	BOHDALOV VKK	H100	ALTAZAREK	SEMINO	2	305	16185	4,25	688	3,66	592	1280	415	134,6
305	CZ000481733953	ZS OSTRETIN A.S.	PARDUBICE	H100	BALATON	ZORRO	2	305	16938	4,14	702	3,41	578	1280	397	125,0
306	CZ000406379981	ZOD HLAVNICE	OPAVA	H100	MERCUTIO	TANGO	3	305	15836	4,48	709	3,61	571	1280	373	126,0
307	CZ000417943952	AGRO CHOMUTICE A.S.	STARE SMRKOVICE	H100	MERCUTIO	SUPERSTITION	3	305	17945	4,00	718	3,13	562	1280	393	117,3
308	CZ000287217972	VALASSKE ZOD, DRUZST.	VSETIN	H100	COFFEE	ZACK	2	305	16348	4,40	720	3,43	560	1280	373	131,8
309	CZ000406235981	ZOD HLAVNICE	OPAVA	H100	ZIP	HABORO	3	290	15069	5,02	756	3,48	524	1280	328	118,1
310	CZ000481481953	ZS OSTRETIN A.S.	OSTRETIN-NK	H100	COPYRIGHT	MARDI GRAS	2	305	18598	3,66	680	3,22	599	1279	406	123,2
311	CZ000456334952	ZEM.A.S. NOVY BYDZOV	NEPOLISY MF	H100	ALTAGILMORE	ALTAHIDALGO	3	286	17728	3,84	680	3,38	599	1279	348	130,8
312	CZ000763981961	AGRAS BOHDALOV, A.S.	BOHDALOV VKK	H100	TWITCH	ZING	2	305	17615	3,87	681	3,39	598	1279	378	125,6
313	CZ000763587961	AGRAS BOHDALOV, A.S.	BOHDALOV VKK	H100	RAPID	MARDI GRAS	3	305	16869	4,04	681	3,54	598	1279	340	124,5
314	CZ000481237953	ZS OSTRETIN A.S.	OSTRETIN-NK	H100	ZAMPANZAR	URIAS	3	305	17862	3,87	691	3,29	588	1279	466	116,1
315	CZ000535042953	ZD SLOUPNICE	DOLNI SLOUPNICE MF	H100	BANNER	FRAZZLED	2	305	17211	4,16	716	3,27	563	1279	376	131,9
316	CZ000610724932	STATEK SOBETICE	OBYTNA	H100	CURRY	ALTA CEASAR	4	305	16675	4,53	755	3,14	524	1279	331	121,4
317	CZ000836886961	AGROSEV SPOL. S.R.O.	PELHRIMOV	H100	NONSTOP	JAKE	3	305	18363	3,62	665	3,34	613	1278	389	117,2
318	CZ000286639972	VALASSKE ZOD, DRUZST.	ZASOVA K 1	H100	ZING	UXUS	3	305	18117	3,73	675	3,33	603	1278	397	121,0
319	CZ000762338961	AGRAS BOHDALOV, A.S.	BOHDALOV VKK	H100	MASSEY	SOCRATES	5	305	18185	3,78	688	3,24	590	1278	430	113,1

Poř. Číslo krávy	Chovatel	Stáj	Sředitisko	Plem. Otec	OM	L	LD	Mkg	T%	Tkg	B%	Bkg	T+B	MD	SIH-K	
320	CZ000763754961	AGRAS BOHDALOV, A.S.	BOHDALOV VVK	ZDAR NAD SAZAVOU	H100 ARTUR	SILVER	2	305	18388	3,76	691	3,19	587	1278	394	118,9
321	CZ000324905962	AGRO MONET, A.S.	TESANY	BRNO-VENKOV	H75C ALTAZAREK	VALFIN JB	3	305	14644	4,98	730	3,74	548	1278	356	125,7
322	CZ000602646921	TYNICE S.R.O.	SVATBINI	KOLIN	H100 MAKER	SCOLARI	2	305	18471	3,42	632	3,49	645	1277	390	115,8
323	CZ000558839932	MECLOVSKA ZEMEDL.AS	VKK SRBY	DOMAZLICE	H100 BAYLOR	VERTONGHEN	3	305	18050	3,63	655	3,45	622	1277	429	107,0
324	CZ000913975961	LUKA.A.S.	VYS.STUDNICE VKK	JIHLAVA	H100 FRAZZLED	MONTROSS	2	305	18571	3,57	663	3,31	614	1277	369	124,4
325	CZ000445201952	RYCHOLKA S.R.O.	CHOUSTNIK.HRADISTE	TRUTNOV	H100 ALTAFLADON	MANIFOLD	3	305	18070	3,68	665	3,39	612	1277	343	121,8
326	CZ000663237932	ZEAS PUCVICE A.S.	BUKOVEC	DOMAZLICE	H100 NIGHTHAWK	MYRLE	3	296	17708	3,84	680	3,37	597	1277	446	120,0
327	CZ000677769932	BOHACKOVA NADEZDA	NAKLOV	PLZEN-SEVER	H100 MILLINGTON	ABC	2	305	18823	3,66	688	3,13	589	1277	362	0,0
328	CZ000903329961	ZEMEDLSKA A.S. LIPA	LIPA	HAVLICKUV BROD	H100 ALTAUPSHOT	EVEREST	2	305	16327	4,28	698	3,55	579	1277	357	123,1
329	CZ000590615932	STATEK SOBETICE	OBYTCE	KLATOVY	H100 FRAZZLED	PEPPER	4	305	14711	5,44	801	3,24	476	1277	342	112,0
330	CZ000899720961	ZOD KAMEN	SEDLETIN	HAVLICKUV BROD	H100 COLLUDE	SIWONGA	3	305	16059	4,07	653	3,88	623	1276	363	127,6
331	CZ000663396932	ZEAS PUCVICE A.S.	BUKOVEC	DOMAZLICE	H100 ALTAZAREK	JUNIOR	3	301	18960	3,50	663	3,23	613	1276	381	120,5
332	CZ000448270952	ZSKRATONOHY A.S.	BOHARYNE	HRADEC KRALOVE	H100 BARDO	ALTABURNER	3	305	16449	4,18	687	3,58	589	1276	320	123,9
333	CZ000416946953	AGRODRUZST.SEBRANICE	POHORA VKK	SVITAVY	H100 CONCERT	LONDON	2	286	16908	4,10	693	3,45	583	1276	333	123,5
334	CZ000405257952	ZD DOBRUSKA	DOBRUSKA-MLEC.FARMA	RYCHNOV NAD KNEZ.	H100 HOTLINE	ALTAECHELON	2	305	17674	4,01	708	3,21	568	1276	347	122,4
335	CZ000449744953	ZIVA A.S.	CESKE PETROVICE HK	USTI NAD ORLICI	H100 URIN	SONET	4	305	17992	3,95	711	3,14	565	1276	356	115,1
336	CZ000316017962	AGRO MONET, A.S.	TESANY	BRNO-VENKOV	H75C ALTATOPSHOT	GARGANO	3	305	16502	3,85	636	3,87	639	1275	384	125,0
337	CZ000481789921	ZAS BECVARY A.S.	BECVARY VKK	KOLIN	H100 SKYFALL	GOLI	4	305	18266	3,70	676	3,28	599	1275	330	114,4
338	CZ000349422981	RENOFARMA SLEZAN A.S	OLBRAMICE-ROBOT	NOVY JICIN	H100 WATCHMAN	WHATSAPP	3	305	16839	4,09	688	3,49	587	1275	422	126,5
339	CZ000481186953	ZS OSTRETIN A.S.	OSTRETIN-NK	PARDUBICE	H100 ZAIRE	SUNNYDAY	3	305	16063	4,32	694	3,62	581	1275	386	124,6
340	CZ000273850951	ZOD BRNISTE	VELKY GRUNOV VKK	CESKA LIPA	H100 KAIRO	DAZE	2	305	19830	3,24	643	3,18	631	1274	426	121,7
341	CZ000913839961	LUKA.A.S.	VYS.STUDNICE VKK	JIHLAVA	H88X HELIX	ALTASTRATIFY	2	305	19217	3,41	656	3,22	618	1274	492	117,6
342	CZ000286851972	VALASSKE ZOD.DRUZST.	ZASOVA K1	VSETIN	H100 CHILTON	IMAX	3	305	15721	4,22	663	3,89	611	1274	333	131,7
343	CZ000559468921	ZES KRIVSOUDOV S.R.O	KRIVSOUDOV MF	BENESOV	H100 LUXURY	CABRIOLET	3	296	17558	3,84	674	3,42	600	1274	461	0,0
344	CZ00067541932	OD SOBESICE	SOBESICE	KLATOVY	H100 EVEREST	ATHENS	2	305	15665	4,34	680	3,79	594	1274	490	126,3
345	CZ000643921932	BOHACKOVA NADEZDA	NAKLOV	PLZEN-SEVER	H100 BRODIE	DOBERMAN	3	305	16660	4,15	691	3,50	583	1274	357	112,0
346	CZ000458623952	RYCHOLKA S.R.O.	CHOUSTNIK.HRADISTE	TRUTNOV	H100 ALTAGILMORE	ALTADOOZER	3	294	17454	3,96	692	3,33	582	1274	345	118,5
347	CZ000637524932	STATEK SOBETICE	OBYTCE	KLATOVY	H100 ADVANCE	MORGAN	3	305	15447	4,82	745	3,42	529	1274	370	117,4
348	CZ000600315921	ZS ZALUZANY A.S.	ZALUZANY VKK	PRIBRAM	H100 EVEREST	ALTACR	3	305	18132	3,65	662	3,37	611	1273	350	122,1
349	CZ000621275921	AGRO PODLESI, A.S.	BAHNO	KUTNA HORA	H100 EVEREST	BALISTO	2	305	17389	3,92	681	3,40	592	1273	355	127,7
350	CZ000424640953	ZD SLOUPNICE	RETOVA	USTI NAD ORLICI	H100 BARDO	BALISTO	2	305	17054	4,02	686	3,44	587	1273	361	121,2
351	CZ000404972952	ZD DOBRUSKA	DOBRUSKA-MLEC.FARMA	RYCHNOV NAD KNEZ.	H100 NILSON	HUNTER	3	305	16470	4,20	691	3,53	582	1273	442	121,8
352	CZ000480292952	ZSKRATONOHY A.S.	BOHARYNE	HRADEC KRALOVE	H100 CARGOP	SUDAN	1	305	17671	4,03	712	3,17	561	1273	26/26	122,4
353	CZ000481210953	ZS OSTRETIN A.S.	OSTRETIN-NK	PARDUBICE	H100 FERM	UGANDA	3	305	17785	3,77	670	3,38	602	1272	446	125,7
354	CZ000373806953	ZS OSTRETIN A.S.	OSTRETIN-NK	PARDUBICE	H100 STYLESTAR	CHOICE	6	305	20819	3,24	675	2,87	597	1272	468	0,0
355	CZ000763570961	AGRAS BOHDALOV, A.S.	BOHDALOV VVK	ZDAR NAD SAZAVOU	H100 ALTAZAREK	ULTIMUS	2	305	16842	4,05	682	3,50	590	1272	462	128,1
356	CZ000762947961	AGRAS BOHDALOV, A.S.	BOHDALOV VVK	ZDAR NAD SAZAVOU	H100 SEMINO	EXPLODE	4	298	19034	3,68	700	3,01	572	1272	380	117,2
357	CZ000411341952	RYCHOLKA S.R.O.	CHOUSTNIK.HRADISTE	TRUTNOV	H100 GUARANTEE	MORPHEOUS	4	281	17037	4,11	701	3,35	571	1272	347	114,8
358	CZ000498569953	AG SKORENICE A.S.	UJEZD	USTI NAD ORLICI	H100 DOCTOR	URANUS	3	305	16602	4,50	747	3,16	525	1272	344	124,9
359	CZ000577334921	ZP KEBLOV, A.S.	MNICHovice	BENESOV	H100 CRIMSON	ALTAMERCI	3	305	18289	3,64	665	3,31	606	1271	466	125,8
360	CZ000861669961	ZS VILEMOV, A.S.	UHELINA PRIBRAM I	HAVLICKUV BROD	H100 BILLY	LUXURY	2	305	16723	4,02	673	3,58	598	1271	345	122,3
361	CZ000433559952	ROLNICKA A.S.KRALIKY	PETROVICE	HRADEC KRALOVE	H100 AXEL	GENY	3	305	18360	3,76	690	3,16	581	1271	381	119,3
362	CZ000405497952	ZD DOBRUSKA	DOBRUSKA-MLEC.FARMA	RYCHNOV NAD KNEZ.	H100 PHANTOM	MASTROLILI	2	305	16710	4,46	746	3,14	525	1271	382	121,5
363	CZ000315853962	ZD OLBRAMKOSTEL	OLBRAMKOSTEL VKK	ZNOJMO	H100 GRAND	AJAX	3	305	15227	4,92	749	3,43	522	1271	409	0,0
364	CZ000900451931	PIVKOVICE A.S.	BILSKO	STRAKONICE	H100 HOTLINE	ALTAECHELON	2	299	19337	3,34	646	3,23	624	1270	410	123,1
365	CZ000276841972	ZEM.AKC.SPOL.NIVNICE	NIVNICE	UHERSKE HRADISTE	H100 ALTATOPSHOT	MOGUL	3	305	17497	3,72	651	3,54	619	1270	346	128,1

Poř. číslo krávy	Chovatel	Stáj	Sítředisko	Plem. Otec	OM	L	LD	Mkg	T%	Tkg	B%	Bkg	T+B	MD	SIH-K
366	CZ000914059961	LUKA A.S.	VYS.STUDNICE VKK	JIHLAVA	ELDORADO	2	305	16975	3,86	656	3,62	614	1270	356	123,0
367	CZ000763579961	AGRAS BOHDALOV, A.S.	BOHDALOV VKK	ZDAR NAD SAZAVOU	TWIST	3	305	16737	3,79	669	3,41	601	1270	376	114,2
368	CZ000414088981	NETIS, A.S.	JABLUNKOV VKK	FRYDEK-MISTEK	SERAC	3	305	20733	3,29	683	2,83	587	1270	372	119,8
369	CZ000668980932	ZD MERKLIN U PRESTIC	ZEMETICE	PLZEN-JIH	ICHANT	3	305	16118	4,39	708	3,49	562	1270	347	117,9
370	CZ000763515961	AGRAS BOHDALOV, A.S.	BOHDALOV VKK	ZDAR NAD SAZAVOU	JAMESON	3	279	18920	3,63	686	3,08	583	1269	334	129,6
371	CZ000763528961	AGRAS BOHDALOV, A.S.	BOHDALOV VKK	ZDAR NAD SAZAVOU	RUBICON	3	305	17885	3,84	686	3,26	583	1269	360	120,7
372	CZ000381198952	FARMA STRIBRNY S.R.O	RADIM	IMOLA	WINDBROOK	4	305	16709	4,20	701	3,40	568	1269	383	124,3
373	CZ000823568961	ZD ROSTYN V HODICICH	VKK HODICE	JIHLAVA	MAYFLOWER	2	305	18224	3,90	711	3,06	558	1269	787	123,6
374	CZ000425575953	AG SKORENICE A.S.	UJEZD	USTI NAD ORLICI	BENNET	3	305	16026	4,53	726	3,39	543	1269	386	112,2
375	CZ00032928962	ZD OLBRAMKOSTEL	OLBRAMKOSTEL VKK	ZNOJMO	AUDIBLE	2	305	14439	5,49	792	3,30	477	1269	362	121,0
376	CZ000763245961	AGRAS BOHDALOV, A.S.	BOHDALOV VKK	ZDAR NAD SAZAVOU	GYMINAST	3	305	17437	3,60	628	3,67	640	1268	383	130,9
377	CZ000405215952	ZD DOBRUSKA	DOBRUSKA-MLEC.FARMA	RYCHNOV NAD KNEZ.	CHUCK	2	305	18555	3,54	657	3,29	611	1268	412	120,9
378	CZ000397358952	ROLNICKA A.S.KRALIKY	RODZUST.	VALASSKE ZODR.	ALTACORNELL	4	305	17513	3,78	662	3,46	606	1268	476	123,4
379	CZ000468047921	VOD ZDISLAVICE	ZDISLAVICE H	BENESOV	JOYSTAR	4	305	15164	4,41	668	3,96	600	1268	328	115,4
380	CZ000402852953	ZS OSTRETIN A.S.	OSTRETIN-NK	PARDUBICE	PARAMOUNT	3	305	15543	4,32	672	3,83	596	1268	349	131,1
381	CZ000941413961	ZEOS-L-SRO-LITKOVICE	STITNE IV	PELHRIMOV	STERLING	2	305	18190	3,75	682	3,22	586	1268	331	116,4
382	CZ000412753953	ZEVAS VRACLAV A.S.	SEDEC	USTI NAD ORLICI	MASSEY	3	305	18305	3,73	683	3,20	585	1268	366	121,8
383	CZ000287249972	VALASSKE ZODR.	ZASOVA K 1	VSETIN	SNOWFALL	2	305	15827	4,38	694	3,63	574	1268	332	121,2
384	CZ000762152961	AGRAS BOHDALOV, A.S.	BOHDALOV VKK	ZDAR NAD SAZAVOU	GRAFEETI	4	305	19312	3,65	704	2,92	564	1268	367	106,6
385	CZ000405142952	ZD DOBRUSKA	DOBRUSKA-MLEC.FARMA	RYCHNOV NAD KNEZ.	GLORIEUX	3	305	16514	4,36	720	3,32	548	1268	383	122,8
386	CZ000386387981	ZD HLAVNICE	HLAVNICE	OPAVA	URIN	3	305	14828	4,88	724	3,67	544	1268	353	120,1
387	CZ000402825953	ZS OSTRETIN A.S.	OSTRETIN-NK	PARDUBICE	HASELNUSS	4	305	17652	3,50	617	3,68	650	1267	386	129,0
388	CZ000378189971	OSICKA VACLAV MVDR.	CERVENKA, NOVY DVUR	OLOMOUC	MODESTO	4	305	18091	3,56	644	3,44	623	1267	534	124,1
389	CZ000663440932	ZEAS PUCICE A.S.	BUKOVEC	DOMAZLICE	DAY	2	305	17180	3,90	670	3,47	597	1267	356	122,7
390	CZ000701665932	ZEAS PUCICE A.S.	BUKOVEC	DOMAZLICE	BAYLOR	2	305	16277	4,14	674	3,64	593	1267	392	127,6
391	CZ000389695971	USOVSKO AGRO S.R.O.	SUMVALD	OLOMOUC	GEM	3	305	17146	4,12	707	3,27	560	1267	400	128,1
392	CZ000468021921	VOD ZDISLAVICE	ZDISLAVICE H	BENESOV	REGAN	3	305	19632	3,42	671	3,03	595	1266	436	120,2
393	CZ000402601953	ZS OSTRETIN A.S.	OSTRETIN-NK	PARDUBICE	SUREBOY	5	305	16607	4,05	672	3,58	594	1266	401	125,4
394	CZ000743042961	ZERAS A.S.	RADOSTIN	ZDAR NAD SAZAVOU	YOWZA	4	305	17564	3,84	674	3,37	592	1266	411	118,2
395	CZ000468207952	ZEM.A.S. NOVY BYDZOV	NEPOLISY MF	HRADEC KRALOVE	ALTARONDON	2	305	16891	4,00	675	3,50	591	1266	485	123,6
396	CZ000405452952	ZD DOBRUSKA	DOBRUSKA-MLEC.FARMA	RYCHNOV NAD KNEZ.	NILSON	2	305	16157	4,43	715	3,41	551	1266	379	125,6
397	CZ000840311931	PIVKOVICE A.S.	BILSKO	STRAKONICE	ALTAEVERGLADE	3	305	19930	3,18	633	3,17	632	1265	360	116,2
398	CZ000596115921	AGRO JESENICE A.S.	HODKOVICE	PRAHA-ZAPAD	BRODIE	2	305	19920	3,30	658	3,05	607	1265	378	125,7
399	CZ000468907921	VOD ZDISLAVICE	ZDISLAVICE H	BENESOV	COLLUDE	2	305	18597	3,56	662	3,24	603	1265	317	122,8
400	CZ000458765952	RYCHOLKA S.R.O.	CHOUSTNIK-HRADISTE	TRUTNOV	ALTAPOLISH	2	305	15864	4,20	666	3,78	599	1265	481	120,7
401	CZ000865199961	AGRO POSAZAVI, A.S.	VADIN	HAVLICKUV BROD	ABEL	2	305	16972	4,15	705	3,30	560	1265	378	121,6
402	CZ000369270981	MORAVAN, A.S.	LUBINA VKK	NOVY JICIN	MODESTO	4	305	18028	3,92	707	3,10	558	1265	443	117,3
403	CZ000315825962	ZD OLBRAMKOSTEL	OLBRAMKOSTEL VKK	ZNOJMO	LEVATOR	3	305	15062	5,22	786	3,18	479	1265	384	125,5
404	CZ000882501961	LUKA A.S.	VYS.STUDNICE VKK	JIHLAVA	ALTATOPSHOT	3	305	20664	3,22	665	2,90	599	1264	426	114,6
405	CZ000882496961	LUKA A.S.	VYS.STUDNICE VKK	JIHLAVA	GATEDANCER	3	305	17026	3,91	666	3,51	598	1264	394	123,8
406	CZ000538191921	AGRO JESENICE A.S.	HODKOVICE	PRAHA-ZAPAD	OGART	3	305	17518	3,84	673	3,37	591	1264	365	119,0
407	CZ000943082961	AGRAS BOHDALOV, A.S.	BOHDALOV VKK	ZDAR NAD SAZAVOU	URANUS	2	305	15374	4,48	689	3,74	575	1264	348	123,5
408	CZ000741890961	ZERAS A.S.	RADOSTIN	ZDAR NAD SAZAVOU	IMPRESSION	5	305	17218	4,06	699	3,28	565	1264	449	109,9
409	CZ000392406952	ZD NECHANICE	VKK NECHANICE	HRADEC KRALOVE	ADMIRAL	5	305	17579	4,12	725	3,07	539	1264	422	118,4
410	CZ000418937952	FARMA ROUDNICE S.R.O	ROUDNICE	HRADEC KRALOVE	DOTSON	4	305	16986	4,37	743	3,07	521	1264	391	115,4
411	CZ000324132962	AGROLIP A.S. LIPOV	LIPOV	HODONIN	ABEL	2	305	14730	5,25	773	3,33	491	1264	365	0,0

Poř. Číslo krávy	Chovatel	Stáj	Sřídisko	Plem	Otec	OM	L	LD	Mkg	T%	Tkg	B%	Bkg	T+B	MD	SIH-K
412	CZ000674507932	ALIMEX NEZVESTICE AS	ZAKAVA	H100	ALTATOPSHOT	MAGICDAY	3	305	1859	3,90	618	4,07	645	1263	350	119,2
413	CZ000441357952	ZD NECHANICE	HRADEC KRALOVE	H100	SYLVESTER	LEVIATHAN	3	305	1850	3,55	659	3,26	604	1263	337	125,1
414	CZ000537454921	AGRO JESENICE A.S.	HODKOVICE	H100	BRODIE	TOPSY	3	305	18654	3,56	665	3,21	598	1263	477	119,0
415	CZ000463798952	ROLNICKA A.S.KRALIKY	PETROVICE	H100	ALTANERVE	ALTALIAISON	2	305	15571	4,29	668	3,82	595	1263	481	119,0
416	CZ000404990952	ZD DOBRUSKA	DOBRUSKA-MLEC.FARMA	H100	MASTROLILI	GEM	3	305	15626	4,42	690	3,67	573	1263	382	123,1
417	CZ000402072953	ZS OSTRETIN A.S.	OSTRETIN-NK	H100	LAURIN	JACEY	6	305	17610	3,69	650	3,48	612	1262	435	109,9
418	CZ000486689953	ZD RUZOVY PALOUCEK	UJEZDEC	H100	ALTAZAREK	ALTAPOLISH	3	305	16064	4,08	656	3,77	606	1262	390	130,7
419	CZ000566198932	ZEAS PUCLICE A.S.	BUKOVEC	H100	ALTAMERCI	ICHANT	4	305	17532	3,83	672	3,37	590	1262	482	113,8
420	CZ000481632953	ZS OSTRETIN A.S.	OSTRETIN-NK	H100	HELIX	RUBICON	2	305	17849	3,78	675	3,29	587	1262	360	128,3
421	CZ000697330932	ALIMEX NEZVESTICE AS	CICOV	H100	ACHIEVER	SECRETARIAT	2	305	16117	4,19	675	3,64	587	1262	485	116,1
422	CZ000423415953	ZD SLOUPNICE	DOLNI SLOUPNICE MF	H100	STOIC	SILVER	4	305	18032	3,84	693	3,16	569	1262	394	124,3
423	CZ000574375921	ZD LUSTENICE	LUSTENICE	H100	MILLINGTON	TABLEAU	3	305	15865	4,41	700	3,54	562	1262	355	120,3
424	CZ000256394951	ZOD BRNISTE	VELKY GRUNOV VVK	H100	MAGIER	MODESTO	3	305	16486	4,26	702	3,40	560	1262	406	117,0
425	CZ000456460952	ZEM.A.S.NOVY BYDZOV	NEPOLISY MF	H100	ALTAGILMORE	ALTADOOZER	2	305	18537	3,38	627	3,42	634	1261	449	122,0
426	CZ000474021952	RYCHOLKA S.R.O.	CHOUSTNIK.HRADISTE	H100	ALTARONDON	ALTAEXPAT	2	305	16932	3,87	655	3,58	606	1261	379	123,4
427	CZ000402652953	ZS OSTRETIN A.S.	OSTRETIN-NK	H100	VALMONT	MONACO	4	305	17918	3,69	661	3,35	600	1261	372	109,2
428	CZ000389608971	USOVSKO AGRO S.R.O.	SUMVALD	H100	DIESEL	BERTOLI	3	305	17770	3,77	670	3,33	591	1261	357	121,4
429	CZ000301694962	ZD JIRICE U MIROSLA.	TROSKOTOVICE	H100	NILSON	MC KAYNE	3	305	15403	4,49	692	3,69	569	1261	454	122,3
430	CZ000763116961	AGRAS BOHDALOV, A.S.	BOHDALOV VVK	H100	ZLATAN	SIMBA	3	305	16563	4,25	704	3,36	557	1261	379	114,3
431	CZ0000763158961	AGRAS BOHDALOV, A.S.	BOHDALOV VVK	H100	ZUMA	THORN	3	305	18853	3,75	707	2,94	554	1261	435	111,9
432	CZ000425727953	AG SKORENICE A.S.	UJEZD	H100	AUDIBLE	SPUR	3	302	15839	4,56	722	3,40	539	1261	381	121,0
433	CZ000879419931	AGRA BREZNICE A.S.	BREZNICE	H100	MILLINGTON	DAMARIS	2	305	16012	4,52	723	3,36	538	1261	360	121,1
434	CZ000851034961	LUKA A.S.	VYS.STUDNICE VVK	H100	ALTATOPSHOT	FACEBOOK	3	305	20198	3,00	606	3,24	654	1260	420	121,9
435	CZ000577495921	ZP KEBLOV, A.S.	MNICHovice	H100	MEDLEY	ALTATOPSHOT	2	305	16537	3,82	632	3,80	628	1260	496	128,6
436	CZ000728797961	ZS VILEMOV, A.S.	UHELNA PRIBRAMI	H100	SCOLARI	HEADLINER	3	305	18284	3,66	669	3,23	591	1260	412	113,4
437	CZ000788228961	ZD CASTROV	CASTROV	H100	GO NOW	FLAWLESS	4	305	17258	3,97	685	3,33	575	1260	372	115,8
438	CZ000405481952	ZD DOBRUSKA	DOBRUSKA-MLEC.FARMA	H100	SKY	HABORO	2	305	15478	4,52	699	3,62	561	1260	334	125,0
439	CZ000762160961	AGRAS BOHDALOV, A.S.	BOHDALOV VVK	H100	ULTIMUS	OMANOMAN	5	305	18282	4,12	754	2,77	506	1260	506	110,2
440	CZ000825992961	VLASEK FRANTISEK	BACKOV	H100	UGANDA		4	305	16856	4,70	793	2,77	467	1260	388	0,0
441	CZ000481753953	ZS OSTRETIN A.S.	OSTRETIN-NK	H100	ARWEN	POLLEDSTAR	2	305	17913	3,68	637	3,59	622	1259	412	125,7
442	CZ000743389961	ZERAS A.S.	RADOSTIN	H100	VANCOUVER	FACEBOOK	3	305	17392	3,74	650	3,50	609	1259	385	120,5
443	CZ000438142981	ZEMSPOL.STUDENKA A.S.	PUSTEJOV K240	H100	HERCULES	VAIL	2	305	18320	3,62	663	3,25	596	1259	363	119,7
444	CZ000882507961	LUKA A.S.	VYS.STUDNICE VVK	H100	HELIX	ALTAPainter	3	277	18257	3,64	664	3,26	595	1259	381	123,0
445	CZ000538395921	AGRO JESENICE A.S.	HODKOVICE	H100	TOPSY	SOLARIS	2	305	16414	4,08	669	3,59	590	1259	381	124,1
446	CZ000441611952	ZEM.A.S.NOVY BYDZOV	NEPOLISY MF	H100	ALTAGILMORE	ALTAPainter	3	305	18266	3,67	670	3,22	589	1259	389	124,2
447	CZ000389880971	USOVSKO AGRO S.R.O.	SUMVALD	H100	CAMERON	YOURI	3	305	18627	3,60	671	3,16	588	1259	331	120,4
448	CZ000481331953	ZS OSTRETIN A.S.	OSTRETIN-NK	H100	ADONIS	ORKUS	3	305	17987	3,53	635	3,46	623	1258	343	117,6
449	CZ000763644961	AGRAS BOHDALOV, A.S.	BOHDALOV VVK	H100	SANJAY	ZEKON	3	305	18328	3,50	641	3,37	617	1258	377	128,6
450	CZ000215329942	AGRI LIBOCHOVICE AS.	LIBOCHOVICE	H100	BONNE	MAGUA	4	305	18474	3,51	649	3,30	609	1258	349	118,4
451	CZ000763742961	AGRAS BOHDALOV, A.S.	BOHDALOV VVK	H100	MOLINE	ZILLION	2	305	18297	3,83	700	3,05	558	1258	359	119,7
452	CZ000402560953	ZS OSTRETIN A.S.	OSTRETIN-NK	H100	PARAMOUNT	MONACO	4	305	16386	4,38	717	3,30	541	1258	437	111,3
453	CZ000425670953	AG SKORENICE A.S.	UJEZD	H100	MILLINGTON	CRABTREE	3	305	16192	4,68	758	3,09	500	1258	538	121,3
454	CZ000498551953	AG SKORENICE A.S.	UJEZD	H100	DOCTOR	FORWARD	3	305	14536	5,31	772	3,34	486	1258	348	123,0
455	CZ000498822953	AG SKORENICE A.S.	UJEZD	H100	NADRAC	LANDON	2	305	15432	4,21	650	3,93	607	1257	456	121,2
456	CZ000577445921	ZP KEBLOV, A.S.	MNICHovice	H100	BILLY	CINDER	2	305	16825	3,89	655	3,58	602	1257	436	121,7
457	CZ000762674961	AGRAS BOHDALOV, A.S.	BOHDALOV VVK	H100	TOPNOTCH	RUBICON	4	305	15262	4,36	666	3,87	591	1257	362	130,0

Poř. číslo krávy	Chovatel	Stáj	Sítrediško	Plem. Otec	OM	L	LD	Mkg	T%	Tkg	B%	Bkg	T+B	MD	SIH-K
458	CZ000451974952	ROLNICKA A.S.KRALIKY	HRADEC KRALOVE	H100 COPIOUS	MCCUTCH 3290	3	305	18870	3,56	672	3,10	585	1257	389	107,6
459	CZ000544938921	DZV NOVA, A.S.	BENESOV	H100 TWITCH	MORGAN	2	305	18785	3,59	674	3,10	583	1257	363	117,5
460	CZ0000824352961	LUKA,A.S.	JIHLAVA	H100 ALTATOPSHOT	DECEIVER	4	305	17839	3,83	684	3,21	573	1257	349	121,8
461	CZ000385238971	ZD UNCOVICE	OLOMOUC	H100 ZDAR	SUPER C	3	305	16500	4,21	694	3,41	563	1257	372	117,5
462	CZ000448244952	ZS KRATONOHY A.S.	HRADEC KRALOVE	H100 GRIFF	FB 1086	3	305	18019	3,87	698	3,10	559	1257	362	120,9
463	CZ000763132961	AGRASBOHDALOV, A.S.	ZDAR NAD SAZAVOU	H100 HOTLINE	THORN	3	305	15587	4,48	698	3,59	559	1257	454	116,6
464	CZ000402585953	ZS OSTRETIN A.S.	PARDUBICE	H100 UMBERTO	MOLL	4	305	17364	4,09	711	3,14	546	1257	484	113,5
465	CZ000402945953	ZS OSTRETIN A.S.	PARDUBICE	H100 VANCOUVER	SUNSHINE	4	305	16178	4,39	711	3,37	546	1257	396	118,0
466	CZ000753055931	AGRODRUZ. VYSETICE	TABOR	H100 JOYSTAR	REGAN	5	305	18172	3,54	643	3,37	613	1256	360	116,4
467	CZ000851100961	LUKA A.S.	VYS.STUDNICE VKK	H100 RAIDEN	MAYFLOWER	3	305	19501	3,36	656	3,08	600	1256	357	116,2
468	CZ000481539953	ZS OSTRETINA S.	PARDUBICE	H100 ACHAT	URIAS	2	305	17222	3,84	661	3,45	595	1256	378	126,8
469	CZ000424872952	ZEM,A.S.NOVY BYDZOV	HRADEC KRALOVE	H100 ALTALAWSON	ALTATOPSHOT	4	305	15323	4,33	664	3,86	592	1256	352	126,9
470	CZ000663444932	ZEAS PULICE A.S.	DOMAZLICE	H100 ALTAZAREK	BAYLOR	2	305	17323	3,91	677	3,34	579	1256	398	122,6
471	CZ000423826953	ZD SLOUPNICE	DOLNI SLOUPNICE MF	H100 ALTAMILESTONE	SUPERSHOT	3	305	16824	4,11	692	3,35	564	1256	365	124,3
472	CZ000405208952	ZD DOBRUSKA	DOBRUSKA-MLEC.FARMA	H88C HOTLINE	GEM	3	305	16125	4,41	711	3,38	545	1256	399	123,5
473	CZ000481307953	ZS OSTRETIN A.S.	PARDUBICE	H100 ATILA	VH GRAFIT	3	305	18081	3,47	628	3,47	627	1255	427	117,8
474	CZ000481431953	ZS OSTRETIN A.S.	PARDUBICE	H100 AVAR	BEEMER	2	305	17738	3,62	643	3,45	612	1255	419	126,1
475	CZ000287178972	VALASSKE ZOD,DRUZST.	ZASOVA K 1	H100 CHILTON	VANCOUVER	2	305	17028	3,86	657	3,51	598	1255	381	124,1
476	CZ000899902961	AGROPODNIK KOSETICE	PELHRIMOV	H100 SPECTRE	ACHIEVER	2	305	18410	3,62	666	3,20	589	1255	484	125,9
477	CZ000742253961	ZERAS A.S.	PAVLOV	H100 VANCOUVER	OLEGANT	5	305	19163	3,51	672	3,04	583	1255	379	109,5
478	CZ000480211952	ZS KRATONOHY A.S.	BOHARNE	H100 IMAX	MEGAMAN	1	305	17651	3,84	678	3,27	577	1255	23/20	124,4
479	CZ000763094961	AGRASBOHDALOV, A.S.	ZDAR NAD SAZAVOU	H100 TIMBERLAKE	DREAMS	3	305	16973	4,00	679	3,39	576	1255	333	116,8
480	CZ000376809952	ZD DOBRUSKA	DOBRUSKA-MLEC.FARMA	RYCHNOVNAD KNEZ.	RYCHNOVNAD KNEZ.	4	305	18768	3,63	682	3,05	573	1255	365	118,2
481	CZ000303326962	AGRO MONET, A.S.	TESANY	H100 ALTACRAIG	LOTTO	4	284	16356	4,19	686	3,48	569	1255	352	118,1
482	CZ000425604953	AG SKORENICE A.S.	UJEZD	H100 MEGAMAN	BARDO-RED	4	305	15038	4,81	723	3,54	532	1255	358	113,7
483	CZ000634289932	ZEAS PULICE A.S.	BUKOVEC	H100 DRACO	MAYFLOWER	3	305	17632	3,46	610	3,65	644	1254	359	115,6
484	CZ000452065952	ROLNICKA A.S.KRALIKY	HRADEC KRALOVE	H100 ALTAMILESTONE	ALTAJOBOT	3	305	16387	3,85	631	3,80	623	1254	383	126,8
485	CZ000701694932	ZEAS PULICE A.S.	BUKOVEC	H100 CALVON	ALTAHOTSHOT	2	305	18769	3,42	641	3,27	613	1254	358	118,4
486	CZ000256313951	ZOD BRNISTE	VELKY GRUNOV VKK	H100 HERCULES	ELDORADO	3	305	17390	3,80	661	3,41	593	1254	476	125,6
487	CZ000634447932	ZEAS PULICE A.S.	BUKOVEC	H100 NIGHTHAWK	DONATELLO	3	305	16896	3,92	663	3,50	591	1254	477	115,2
488	CZ000456330952	ZEM,A.S.NOVY BYDZOV	NEPOLISY MF	H100 ALTAZAREK	ALTACR	3	305	17743	3,78	671	3,29	583	1254	403	124,4
489	CZ000413086971	ZD UNCOVICE	PRIKAZY VKK	H88X ALBERTO	URS	2	305	17563	3,84	675	3,30	579	1254	325	128,5
490	CZ000279860962	ZD JIRICE U MIROSLA.	TROSKOTOVICE	H100 CLOWN	FIRTH	5	305	16429	4,17	685	3,46	569	1254	434	118,8
491	CZ000526714932	ZOD MRAKOV	STARÝ KLICOV	H100 ALASKA RED	FAGENO	3	305	15236	4,50	685	3,73	569	1254	394	0,0
492	CZ000404940952	ZD DOBRUSKA	DOBRUSKA-MLEC.FARMA	H100 MILLINGTON	CONCERT	4	305	16850	4,25	716	3,19	538	1254	394	122,0
493	CZ000743958961	ZERAS A.S.	RADOSTIN	H100 DUKE	SAGAN	3	305	15603	4,20	656	3,83	597	1253	370	125,6
494	CZ000521639921	AGROBOS.SPOL.S.R.O.	SLATINA	H100 SPOCK	HUNTER	4	305	18726	3,51	658	3,18	595	1253	498	116,6
495	CZ000663214932	ZEAS PULICE A.S.	BUKOVEC	H100 DRACO	ROOKIE	3	305	15771	4,18	659	3,77	594	1253	437	117,7
496	CZ000751674931	AGRA DESTNA, A.S	DESTNA VKK	H100 CABRIOLET	PUZZLE	5	305	16847	3,95	665	3,49	588	1253	466	117,1
497	CZ000325070962	AGRO MONET, A.S.	TESANY	H100 ALTAZAREK	STOIC	3	305	16370	4,30	704	3,35	549	1253	384	125,3
498	CZ000425671953	AG SKORENICE A.S.	UJEZD	H100 MILLINGTON	MAFIOSO	3	305	15940	4,42	704	3,44	549	1253	424	121,8
499	CZ000497940952	ZS KRATONOHY A.S.	BOHARNE	H100 VANCOUVER	AMADEUS	1	305	18023	3,93	708	3,02	545	1253	22/10	127,6
500	CZ000490990953	ZOD ZICHLINEK	TATENICE	H100 FORWARD	G-FORCE	3	298	15379	4,60	708	3,54	545	1253	424	121,2
501	CZ000405052952	ZD DOBRUSKA	DOBRUSKA-MLEC.FARMA	H100 MERCUTIO	MAIN EVENT	3	305	16843	4,30	725	3,13	528	1253	441	124,2
502	CZ000664203932	STATEK SOBETICE	OBYTCE	H100 SPEEDY	MAUSER	3	305	15787	4,71	744	3,22	509	1253	351	117,1

4.6. Krávy s nejvyšší produkcí T + B v 1. normované laktaci

Poř	Číslo krávy	Chovatel	Stáj	Sředitisko	Plem	Otec	OM	L	LD	Mkg	T%	Tkg	B%	Bkg	T+B	1.OT	SIH-K
1	CZ000480292952	ZSKRATONOHY A.S.	BOHARYNE	HRADEC KRALOVE	H100	CARGOP	SUDAN	1	305	17671	403	712	317	561	1273	26/26	122.4
2	CZ000480211952	ZSKRATONOHY A.S.	BOHARYNE	HRADEC KRALOVE	H100	IMAX	MEGAMAN	1	305	17651	384	678	327	577	1255	23/20	124.4
3	CZ000497940952	ZSKRATONOHY A.S.	BOHARYNE	HRADEC KRALOVE	H100	VANCOUVER	AMADEUS	1	305	18023	393	708	302	545	1253	22/10	127.6
4	CZ000947698961	LUKA A.S.	VYS.STUDNICE VKK	JIHlava	H100	ALPHABET	CABRIOLET	1	305	18537	372	690	299	554	1244	28/22	122.3
5	CZ000986219961	LUKA A.S.	VYS.STUDNICE VKK	JIHlava	H100	BILLY	SUPERSIRE	1	305	17234	377	649	345	594	1243	23/28	118.4
6	CZ00019052932	OSECKA ZOS.A.S.	OSEK	ROKYCANY	H100	RICOCHET	MACPERL	1	305	16842	388	653	349	588	1241	22/24	119.8
7	CZ000947622961	LUKA A.S.	VYS.STUDNICE VKK	JIHlava	H100	CAPTAIN	JOSUPER	1	305	15397	407	627	383	589	1216	20/11	129.0
8	CZ000287593972	VALASSKE ZOD.DRUZST.	ZASOVA K1	VSETIN	H100	MARISTOGRAF	URANUS	1	305	15174	434	659	361	548	1207	21/19	127.4
9	CZ000729763932	ZEAS PULICE A.S.	BUKOVEC	DOMAZLICE	H100	ENTITY	JOSUPER	1	305	16572	386	639	341	565	1204	21/30	121.1
10	CZ000729764932	ZEAS PULICE A.S.	BUKOVEC	DOMAZLICE	H100	ALTAGAINES	JARY	1	305	17052	368	628	333	567	1195	21/21	120.5
11	CZ000701751932	ZEAS PULICE A.S.	BUKOVEC	DOMAZLICE	H100	SHAWARMA	ALTAEMBASSY	1	305	17363	365	633	319	554	1187	28/30	123.7
12	CZ000480290952	ZSKRATONOHY A.S.	BOHARYNE	HRADEC KRALOVE	H100	DUKE	GRIFF	1	305	16448	392	644	330	542	1186	22/14	130.0
13	CZ000914911961	AGRODAM HOREPNIK SRO	HOREPNIK	PELHRIMOV	H100	DOCTOR	BALISTO	1	305	15448	425	657	340	526	1183	28/30	124.9
14	CZ00057549921	ZP KEBLOV A.S.	MNICHOVICE	BENESOV	H100	SABER	PRINCETON	1	305	18971	317	602	300	570	1172	26/08	116.0
15	CZ000497913952	ZSKRATONOHY A.S.	BOHARYNE	HRADEC KRALOVE	H100	URANUS	MILES	1	305	17063	384	656	302	516	1172	24/17	119.8
16	CZ000535208953	ZD.SLOUPNICE	RETOVA	USTI NAD ORLICI	H100	CAPTAIN	RAPID	1	305	15765	395	623	346	546	1169	22/05	136.4
17	CZ000678245932	ZEAS PULICE A.S.	BUKOVEC	DOMAZLICE	H100	ALTATOPSHOT	ERDMAN	1	295	17522	348	609	317	556	1165	30/11	119.8
18	CZ000729553932	ZEAS PULICE A.S.	BUKOVEC	DOMAZLICE	H100	ALTATOPSHOT	NIGHTHAWK	1	305	16379	368	603	341	559	1162	23/21	127.4
19	CZ000480309952	ZSKRATONOHY A.S.	BOHARYNE	HRADEC KRALOVE	H100	DUKE	GRIFF	1	305	15716	401	630	337	530	1160	23/20	132.0
20	CZ000341891972	ZOD LESNA	PERNA VKK	VSETIN	H100	ALTAPLINKO	SUPER C	1	305	13727	487	669	356	488	1157	24/28	133.3
21	CZ000524011953	AGRODRUZST.SEBRANICE	POHORA VKK	SVITAVY	H88C	EVEREST	NOTES	1	299	16398	365	599	338	554	1153	24/27	124.4
22	CZ000957020931	ZEAS AGRO A.S.RABIN	MALOVICKY NOVA	PRACHATICE	H88X	JENSON	POLLEDSTAR	1	305	15910	387	616	338	537	1153	28/12	124.1
23	CZ000659889932	OSECKA ZOS.A.S.	OSEK	ROKYCANY	H100	RUBICON	ZMAGNI	1	305	17008	356	605	321	546	1151	25/27	121.4
24	CZ000729742932	ZEAS PULICE A.S.	BUKOVEC	DOMAZLICE	H100	ENTITY	CALVON	1	305	16296	362	590	341	556	1146	22/10	122.8
25	CZ000947722961	LUKA A.S.	VYS.STUDNICE VKK	JIHlava	H100	RENEGADE	ALTATOPSHOT	1	305	14879	399	594	370	551	1145	22/16	129.9
26	CZ000862193961	ZS VILEMOV A.S.	UHELNA PRIBRAMI	HAVLICKUV BROD	H100	NEDREBO	MANDATE	1	295	15485	407	630	333	515	1145	24/05	129.3
27	CZ000481274952	ROLNICKA A.S.KRALIKY	PETROVICE	HRADEC KRALOVE	H100	ALTAALANZO	MAYFLOWER	1	305	15487	410	635	329	510	1145	21/02	128.1
28	CZ000729558932	ZEAS PULICE A.S.	BUKOVEC	DOMAZLICE	H100	GO FAST RED	ALTARIC RED	1	305	15621	390	609	341	533	1142	23/07	107.1
29	CZ000424991953	ZD.SLOUPNICE	RETOVA	USTI NAD ORLICI	H100	RENEGADE	NOBLE	1	305	16574	372	616	317	525	1141	25/06	132.6
30	CZ000497903952	ZSKRATONOHY A.S.	BOHARYNE	HRADEC KRALOVE	H100	GYMNAST	MAYFLOWER	1	305	15063	407	613	350	527	1140	24/25	128.7
31	CZ000701792932	ZEAS PULICE A.S.	BUKOVEC	DOMAZLICE	H100	CRIMSON	NIGHTHAWK	1	294	16500	366	604	324	535	1139	24/08	129.4
32	CZ000976859961	ZOD KAMEN	KAMEN	HAVLICKUV BROD	H100	BILLY	JOSUPER	1	305	15241	382	582	365	556	1138	24/06	129.9
33	CZ000632435921	I.ZAS CHORUSICE	CHORUSICE	MELNIK	H100	STARDANCER	PLATON	1	305	14088	439	619	368	519	1138	24/10	115.1
34	CZ000977296961	ZEMEDELSKA A.S. LIPA	LIPA	HAVLICKUV BROD	H100	ALTATIKI	LAUTRUST	1	305	16595	353	586	332	551	1137	24/27	128.8
35	CZ000960860931	PIVKOVICE A.S.	NETONICE	STRAKONICE	H100	CRIMSON	DANCER	1	305	16148	378	611	326	526	1137	24/03	122.3
36	CZ000955048961	AGRO POSAZAVI A.S.	VADIN	HAVLICKUV BROD	H100	BANNER	ALTAHOTSHOT	1	305	17825	344	613	293	523	1136	26/00	128.1
37	CZ000719135932	OSECKA ZOS.A.S.	OSEK	ROKYCANY	H100	TWITCH	ALTASOUSA	1	305	16159	384	620	319	516	1136	26/06	116.2
38	CZ000718964932	OSECKA ZOS.A.S.	OSEK	ROKYCANY	H100	TWITCH	DETOUR	1	305	17332	342	593	313	542	1135	22/10	120.0
39	CZ000489269953	ZEVAS VRACLAV A.S.	SEDLIC	USTI NAD ORLICI	H100	JAGUAR	MERCUTIO	1	305	14689	417	613	355	521	1134	28/11	120.0
40	CZ000622456932	MECLOVSKA ZEMEDEL.AS	VKK SRBY	DOMAZLICE	H100	PATCH	VANCOUVER	1	305	17504	319	559	328	574	1133	22/28	126.1
41	CZ000977073961	ZOD KAMEN	TIS	HAVLICKUV BROD	H100	CASHIN	ALTAEVERGLADE	1	305	15686	379	594	344	539	1133	25/08	122.3
42	CZ000498909953	AG SKORENICE A.S.	UJEZD	USTI NAD ORLICI	H100	DOCTOR	ALTAECHELON	1	305	13917	479	666	336	467	1133	24/20	121.0
43	CZ000701944932	ZEAS PULICE A.S.	BUKOVEC	DOMAZLICE	H100	RESOLVE	DRACO	1	305	16943	348	590	318	539	1129	27/04	121.4
44	CZ000488670952	RYCHOLKA S.R.O.	CHOUSTNIK.HRADISTE	TRUTNOV	H100	ALTAACER	ALTAZAREK	1	305	13749	441	606	380	523	1129	23/26	127.0
45	CZ000718947932	OSECKA ZOS.A.S.	OSEK	ROKYCANY	H100	RUBICON	SECRETARIAT	1	305	15400	406	625	327	503	1128	24/25	118.1
46	CZ000943388961	AGRAS BOHDALOV A.S.	BOHDALOV VKK	ZDAR NAD SAZAVOU	H100	BY-PASS	SEMINO	1	305	15686	391	613	328	514	1127	26/04	123.8
47	CZ000624667921	ZD.CECHTICE	CECHTICE - HOLSTYN	BENESOV	H100	PHANTOM	NILSON	1	305	15008	408	612	342	514	1126	28/19	127.4
48	CZ000718952932	OSECKA ZOS.A.S.	OSEK	ROKYCANY	H100	NASHVILLE	ZMAGNI	1	305	16465	370	609	313	516	1125	24/25	115.3
49	CZ000732231932	ZD.CERVENY HRADEK	CERVENY HRADEK	PLZEN-MESTO	H100	BARKLEY	PAVAROTTI	1	305	17027	334	568	327	556	1124	22/18	126.3

Poř	Číslo krávy	Chovatel	Stáj	Středisko	Plem	Otec	OM	L	LD	Mkg	T%	Tkg	B%	Bkg	T+B	1.OT	SIH-K
50	CZ000986137961	LUKA A.S.	VYS.STUDNICE VKK	JIHLAVA	H100	LIONEL	ALTATOPSHOT	1	298	15269	3,86	590	3,50	534	1124	22/26	125,6
51	CZ000960879931	PIVKOVICE A.S.	BILSKO	STRAKONICE	H100	ROWDY	EVEREST	1	305	17732	3,29	584	3,04	539	1123	24/08	125,0
52	CZ000434127981	AGRIMEX S.R.O.	BRUMOVICE	OPAVA	H100	RORY	CABRIOLET	1	305	16650	3,51	584	3,24	539	1123	22/16	125,3
53	CZ000943473961	AGRAS BOHDALOV, A.S.	BOHDALOV VKK	ZDARNAD SAZAVOU	H100	BON JOVI	ZING	1	305	15964	3,68	587	3,35	535	1122	22/06	133,4
54	CZ000739449932	OSECKA ZOS. A.S.	OSEK	ROKYCANY	H100	RUBICON	JUDO	1	305	16354	3,64	595	3,22	526	1121	22/21	120,2
55	CZ000468980921	VOD ZDISLAVICE	ZDISLAVICE H	BENESOV	H100	AXXON	ALTAHOTSHOT	1	305	15986	3,75	600	3,26	521	1121	24/27	119,9
56	CZ000287707972	VALLASSEK ZOD, DRUZST.	ZASOVA K 1	VSETIN	H100	CASINO	URS	1	305	14311	4,27	611	3,55	508	1119	22/07	130,9
57	CZ000480300952	ZS KRATONOHY A.S.	BOHARYNE	HRADEC KRALOVE	H100	JOYSTAR	IVON EBA	1	305	15500	3,90	605	3,31	513	1118	21/18	121,4
58	CZ000699043932	OSECKA ZOS. A.S.	OSEK	ROKYCANY	H100	RICOCHET	RUBICON	1	305	15672	3,98	624	3,15	494	1118	21/15	119,8
59	CZ000524059593	AGRODRUZST. SEBRANICE	POHORA VKK	SVITAVY	H100	STOIC	CARLO	1	305	15571	3,65	569	3,52	548	1117	27/10	120,9
60	CZ000842979961	AGRA BRTNICE A.S.	UHRINOVICE VKK	JIHLAVA	H100	TOPSY	MILLINGTON	1	297	16368	3,55	581	3,27	536	1117	23/30	124,5
61	CZ000947618961	LUKA A.S.	VYS.STUDNICE VKK	JIHLAVA	H100	ALPHABET	ROWDY	1	305	16861	3,50	590	3,12	526	1116	20/12	121,6
62	CZ000986181961	LUKA A.S.	VYS.STUDNICE VKK	JIHLAVA	H100	ALPHABET	RUBICON	1	305	15808	3,74	592	3,31	523	1115	21/01	123,7
63	CZ000960832931	PIVKOVICE A.S.	NETONICE	STRAKONICE	H100	EVEREST	SUPERMAN	1	305	16969	3,25	552	3,31	561	1113	23/29	124,8
64	CZ000947706961	LUKA A.S.	VYS.STUDNICE VKK	JIHLAVA	H100	CAPTAIN	DOCTOR	1	305	15515	3,75	582	3,42	531	1113	20/30	131,2
65	CZ000719266932	OSECKA ZOS. A.S.	OSEK	ROKYCANY	H100	NOBLE	DYNAMO	1	305	14881	3,96	590	3,51	523	1113	23/12	118,0
66	CZ000947505961	LUKA A.S.	VYS.STUDNICE VKK	JIHLAVA	H100	RENEGADE	ELDORADO	1	302	15186	3,90	592	3,43	521	1113	23/22	123,8
67	CZ000327263972	AGRO OKLUKY A.S.	DOLNINEMCI - VOLNA	UHERSKE HRADISTE	H100	ALTAZAREK	ALAN	1	305	15052	3,93	591	3,46	521	1112	23/29	125,6
68	CZ000480319952	ZS KRATONOHY A.S.	BOHARYNE	HRADEC KRALOVE	H100	VANCOUVER	ALTALIAISON	1	305	17207	3,33	573	3,13	538	1111	23/12	119,4
69	CZ000481452952	ZEM. A.S. NOVY BYDZOV	NEPOLISY MF	HRADEC KRALOVE	H100	ALTA PLINKO	ALTACR	1	305	15927	3,62	576	3,36	535	1111	25/10	128,4
70	CZ000934799961	ZEMEDELSKA A.S. LIPA	LIPA	HAVLÍKOV BROD	H100	SHAWARMA	ABEL	1	305	16400	3,46	567	3,31	543	1110	27/11	127,6
71	CZ000627550921	TYNICE S.R.O.	SVATBINI	KOLIN	H100	MITCHELL	SUPERSONIC	1	305	16674	3,44	574	3,21	536	1110	24/20	121,7
72	CZ000701793932	ZEAS PUGLICE A.S.	BUKOVEC	DOMAZLICE	H100	CRIMSON	DRACO	1	305	15288	3,87	592	3,39	518	1110	24/28	124,7
73	CZ000842630961	AGRA BRTNICE A.S.	UHRINOVICE VKK	JIHLAVA	H100	DUKE	U-BEST	1	305	15422	3,81	588	3,38	521	1109	29/12	122,5
74	CZ000336217972	AGD MORKOVICE, DRUZS.	POCENICE VKK	KROMERIZ	H100	HOTLINE	ALTABGOOD	1	303	14175	4,16	589	3,67	520	1109	30/05	123,9
75	CZ000287642972	VALLASSEK ZOD, DRUZST.	ZASOVA K 1	VSETIN	H100	DUKO	ZING	1	305	15240	4,01	611	3,27	498	1109	22/13	130,9
76	CZ000727026932	ZEM. SPOL. KOMORNO A.S.	STRIZOVICE	PLZEN-JIH	H88C	DUKE	MARLOW	1	305	15693	3,52	553	3,54	555	1108	22/01	122,6
77	CZ000924199961	AGROPODNIK KOSETICE	KOSETICE	PELHRIMOV	H100	BILLY	SILVER	1	305	13662	4,34	593	3,77	515	1108	22/24	125,0
78	CZ000719277932	OSECKA ZOS. A.S.	OSEK	ROKYCANY	H100	CHARL	RUBICON	1	305	14185	4,22	598	3,60	510	1108	22/07	120,4
79	CZ000022033964	LUKA A.S.	VYS.STUDNICE VKK	JIHLAVA	H100	GRIFF	ARROWHEAD	1	305	14930	4,01	599	3,41	509	1108	21/06	128,6
80	CZ000497442952	ROLNICKA A.S. KRALIKY	PETROVICE	HRADEC KRALOVE	H100	ALTAACER	ALTAFLYWHEEL	1	305	14230	4,27	608	3,51	500	1108	24/08	122,8
81	CZ000287679772	VALLASSEK ZOD, DRUZST.	ZASOVA K 1	VSETIN	H100	DUKO	MAYFLOWER	1	304	16821	3,52	592	3,06	515	1107	22/22	129,4
82	CZ000718942932	OSECKA ZOS. A.S.	OSEK	ROKYCANY	H100	TWITCH	RUBICON	1	305	14004	4,48	627	3,43	480	1107	25/19	113,8
83	CZ000947595961	LUKA A.S.	VYS.STUDNICE VKK	JIHLAVA	H100	GRIFF	DORCY	1	305	16007	3,51	562	3,39	542	1104	23/16	127,9
84	CZ00057727921	ZP. KEBLOV, A.S.	MNICHOVICE	BENESOV	H100	MILLINGTON	TOPSY	1	305	13745	4,27	587	3,76	517	1104	23/13	128,1
85	CZ000886308961	DRUZSTVO VYSOCINA	ARNOLEC	JIHLAVA	H100	MILKTIME	TOPSY	1	305	17176	3,11	534	3,31	569	1103	22/19	125,3
86	CZ000943524961	AGRAS BOHDALOV, A.S.	BOHDALOV VKK	ZDARNAD SAZAVOU	H100	FORTNITE	RUBICON	1	305	14867	3,91	582	3,50	521	1103	21/16	126,3
87	CZ000943767961	AGRAS BOHDALOV, A.S.	BOHDALOV VKK	ZDARNAD SAZAVOU	H100	ALTA MAGNIFIQUE	AUDI	1	299	13954	4,24	592	3,66	511	1103	23/04	128,4
88	CZ000438646981	ZOD HLAVNICE	HLAVNICE	OPAVA	H100	LOUXOR	CLASSIC	1	305	14655	4,09	599	3,44	504	1103	26/04	128,8
89	CZ000663548932	ZKS AGRO ZAHORANY	ZAHORANY-4R.	DOMAZLICE	H100	CALVON	MASSEY	1	304	14691	3,98	585	3,52	517	1102	33/07	116,0
90	CZ000524260953	AGRODRUZST. SEBRANICE	POHORA VKK	SVITAVY	H100	APPRENTICE	AXEL	1	305	14980	3,95	591	3,40	510	1101	22/19	125,3
91	CZ000943423961	AGRAS BOHDALOV, A.S.	BOHDALOV VKK	ZDARNAD SAZAVOU	H100	MOON	NIGHTHAWK	1	305	15531	3,61	561	3,47	539	1100	21/17	135,2
92	CZ000220332942	AGRI LIBOCHOVICE A.S.	LIBOCHOVICE	LITOMERICE	H100	ALTA PLINKO	ALTALIAISON	1	305	13830	4,15	574	3,80	526	1100	25/01	134,7
93	CZ000678202932	ZEAS PUGLICE A.S.	BUKOVEC	DOMAZLICE	H100	ALTAZAREK	ALTAMERCI	1	305	15795	3,67	579	3,30	521	1100	31/19	123,0
94	CZ000436969971	PALOMO, A.S.	LOSTICE 174	SUMPERK	H100	ALTAAMULET	BERTOLI	1	305	14040	4,27	599	3,57	501	1100	25/19	0,0
95	CZ000729573932	ZEAS PUGLICE A.S.	BUKOVEC	DOMAZLICE	H100	RESOLVE	DRACO	1	305	15286	3,78	578	3,41	521	1099	22/20	121,4
96	CZ000947711961	LUKA A.S.	VYS.STUDNICE VKK	JIHLAVA	H100	PASSAT	HELIX	1	305	13749	4,37	601	3,62	498	1099	26/06	114,6
97	CZ000729639932	ZEAS PUGLICE A.S.	BUKOVEC	DOMAZLICE	H100	ALTATOPSHOT	SCOLARI	1	305	14969	4,06	608	3,27	489	1097	20/29	119,6
98	CZ000729541932	ZEAS PUGLICE A.S.	BUKOVEC	DOMAZLICE	H100	CRIMSON	ALTAECHELON	1	305	16267	3,63	590	3,10	505	1095	24/05	117,9
99	CZ000444933981	ZEMEDELSKA AS SPALOV	LUBOMER FARMA	NOVY JICIN	H100	MARTINI	LONDON	1	288	14898	4,13	616	3,22	479	1095	23/24	123,9
100	CZ000488732952	RYCHOLKA S.R.O.	CHOUSTNIK, HRADISTE	TRUTNOV	H100	ALTA TASKY BOX	LEGOLAS	1	301	14885	3,82	569	3,53	525	1094	22/18	125,3
101	CZ000404780981	AGRIMEX S.R.O.	BRUMOVICE	OPAVA	H100	ARTUR	YUPPI	1	305	15873	3,76	597	3,13	497	1094	24/03	116,9

4 B Celoživotní užitkovost

Součástí Ročenky kontroly užitkovosti je také informace o kravách s nejvyšší celoživotní užitkovostí (tab. 4.7.). K 30. 9. 2025 dosáhlo celoživotní užitkovosti 100.000 kg mléka již 2016 holštýnských krav (+ dalších 13 krav s podílem krve min. H50 a otcem jiného plemene - Brown Swiss a C v chovech s PK holštýnského skotu), meziročně přibylo 249 nových plemenic. Mezi kravami s celoživotní užitkovostí nad 100.000 kg mléka je celkem 254 žijících krav. V tabulce je uvedeno 200 krav s nejvyšší celoživotní užitkovostí, žijící krávy jsou podbarvené.

Žebříček opět vede plemenice N-V BARBORA II (CZ000404633/961) ze ZDV Novoveselsko po býku ALTON, která na 11 laktacích dosáhla celoživotní produkce 175.738 kg mléka a s velkým náskokem tak drží český rekord.

Na dalších místech následují mimořádně dlouhověké a vysoce užitkové krávy. Druhou nejvyšší produkci vykazuje NACERADEC BLANKA z Agrodružstva Načeradec s celoživotní užitkovostí 161.698 kg mléka. Třetí příčku obsadila BR VG JULINKA ze ZOD Brniště s výsledkem 160.832 kg. Tyto výsledky potvrzují nejen dlouhověkost uvedených plemenic, ale také vysokou chovatelskou úroveň podniků, ve kterých působí.

Nejvíce stotisícových krav aktuálně chovají v ZDV Novoveselsko, kde jich evidují celkem 124, což potvrzuje jejich dlouhodobé vedení v této kategorii. Na druhém místě je AGRAS Bohdalov, a.s. se 101 kravami, následovaný ZS Ostřetín, a.s. s 68 plemenicemi. Další významné zastoupení má ZERAS, a.s. s 46 kravami a ZEM. akc. spol. Nivnice se 44 kravami, které překročily hranici 100.000 kg mléka.

Svaz chovatelů holštýnského skotu ČR, z.s. odměňuje chovatele krav, které překonaly celoživotní produkcí mléka hranici 100.000, 125.000, 150.000 kg a 175.000 mléka pamětní plaketou.

4.7. Krávy s nejvyšší celoživotní užitkovostí k 30.9.2025

Poř	CZ číslo krávy	jméno	naroz	otec-jméno	chovatel	stáj	počet		mléko ka	tuk %	tuk ka	bilk %	bilk ka	konec	
							plemeno	lakt						posl	lakt
1	CZ 404633-961	N-V BARBORA II	30.12.2009	ALTON	ZDV NOVOSVĚLSKO	NOVE VESELI	H100	11	175 738	3,28	4 981	2,86	4 346	11/23	00/00
2	CZ 308844-921	NACERADEC BLANKA	30.05.2011	SILAS	AGRO DRUZSTVO NACERA	VESELI	H100	12	161 698	3,76	5 524	3,06	4 490	09/25	09/25
3	CZ 164260-951	BR VG JULINKA	30.08.2011	LOGAN	ZOD BRNISTE	VELKY GRUNOV VKK	H100	11	160 832	4,22	6 365	3,27	4 930	09/25	00/00
4	CZ 3562-953	OSEVA ESTER	23.01.2003	EROTIC	OSEVA A.S. CHRUDIM	VKK KOCI	H100	12	158 942	3,41	4 987	3,25	4 760	10/18	01/20
5	CZ 524046-961	AGRAS HOLLY	17.07.2013	HILL	AGRAS BOHDALOV, A.S.	BOHDALOV VKK	H100	10	158 069	3,68	5 073	3,27	4 497	09/24	00/00
6	CZ 56354-246	MASA	24.02.1997	BELLWOOD	JINDROVA ZEMED.FARMA	LIPANOVICE	H100	13	157 989	4,26	5 947	3,09	4 302	09/13	03/15
7	CZ 331631-932	BERTA	18.06.2011	DIE-HARD	ALIMEX NEZVESTICE AS	CICOV	H75C	12	157 035	3,73	5 102	3,32	4 541	12/24	00/00
8	CZ 101648-205	MARUSKA	21.12.1999	SID	AGRO DRUZSTVO ZAHORI	OSLOVNK	H83C	11	156 587	3,44	4 575	2,90	3 857	12/14	07/15
9	CZ 183825-962	EVELINA	08.06.2010	BARCLAY	ZD JIRICE U MIROSLA.	TROSKOTOVICE	H100	11	153 384	4,18	5 561	3,27	4 342	06/25	00/00
10	CZ 339905-931	ZAHORI GABINKA	16.01.2009	O MAN	AGRO DRUZSTVO ZAHORI	TRESEN	H100	10	151 925	3,10	4 331	3,30	4 611	05/21	07/21
11	CZ 44130-265	HELENKA	09.11.1997	LANGS	AGRO DRUZSTVO ZAHORI	TRESEN	C50H	12	151 835	3,58	4 769	3,02	4 025	04/13	12/13
12	DE 150345-799	GERTRUDA	26.09.2010	TRUMAN	MORAVAN, A.S.	LUBINA VVK	H100	10	151 303	3,75	4 812	3,29	4 222	05/24	10/24
13	CZ 296316-961	ZERAS MAMBA ET	16.05.2007	MASCOL	ZERAS A.S.	RADOŠTIN	H100	11	150 122	3,33	4 668	3,20	4 487	04/20	04/20
14	CZ 256200-921	KRA-HO JESSI I	20.10.2009	ASHLAR	ZD KRASNÁ HORA A.S.	PETROVICE	H100	12	150 016	3,70	5 191	3,23	4 533	09/24	03/25
15	CZ 213638-972	ZASNILUCINKA	13.11.2013	SHAMROCK	ZEM.AKC.SPOL.NIVNICE	NIVNICE	H100	10	149 525	3,57	4 664	3,10	4 050	08/24	00/00
16	CZ 44207-328	PRINCEZNA	18.04.2001	MASTER	CZF MILLER	KOZINEC	H81C	8	149 335	3,34	4 040	3,11	3 754	03/14	02/15
17	CZ 137153-921	IRMA	21.02.2006	GORBY	KOPECKY PAVEL	JIRETICE	H100	8	148 427	3,13	3 748	3,08	3 685	11/17	11/17
18	CZ 187257-961	AGRAS ADELKA	13.05.2004	CONKER	AGRAS BOHDALOV, A.S.	BOHDALOV VKK	H100	9	148 170	3,50	4 404	3,04	3 815	12/17	04/18
19	CZ 236581-971	ADELA	03.07.2011	T PETER P	VYJIDACEK RADOMIR	VYSEHORKY 5	H100	9	145 908	3,87	5 207	3,20	4 307	07/23	10/23
20	CZ 194355-951	MARENKA	19.08.2014	E.T.SHOTTLE	ZOD BRNISTE	VELKY GRUNOV VKK	H100	8	145 808	3,75	4 278	3,15	3 596	12/24	00/00
21	CZ 304904-921	XENIE	27.11.2011	SAMBO	ZD SLOVECA S.	SLOVEC	H100	11	144 735	3,48	4 385	3,43	3 827	08/24	00/00
22	CZ 161329-981	HALINA	24.04.2007	ECONOM	DRUZSTVO ZAGRA	KYJOVICE	H100	11	144 596	2,94	4 061	2,82	3 894	11/20	11/20
23	CZ 222923-953	OSEVA ARANCA 2	02.11.2009	STAME	OSEVA A.S. CHRUDIM	VKK KOCI	H100	10	143 751	3,71	5 066	3,15	4 303	02/22	02/22
24	CZ 191151-932	ELIZABETH	02.06.2007	A-A WIN 395	OD SOBESICE	SOBESICE	H100	9	143 631	3,67	3 998	3,18	3 460	06/20	09/20
25	CZ 582677-961	AGRAS MARILOU	24.11.2014	SUPERSIRE	AGRAS BOHDALOV, A.S.	BOHDALOV VKK	H100	9	143 622	3,41	4 396	3,08	3 974	11/24	00/00
26	CZ 63536-614	ZERAS CESNA	23.04.1997	CALVIN	ZERAS A.S.	RADOŠTIN	H78C	10	143 455	3,42	4 510	3,00	3 958	03/11	05/11
27	CZ 146716-952	KRALIKY MARCELA	29.07.2006	ISIDORUS	ROLNICKA A.S.KRALIKY	PETROVICE	H100	11	143 452	3,56	4 720	2,91	3 854	09/19	05/23
28	CZ 260274-961	BARA	16.10.2006	O MAN	ZP OSTROVA S.	OSTROV	H100	11	142 892	3,48	4 881	3,35	4 698	06/19	09/19
29	CZ 269106-932	AMALKA	01.09.2009	EVERETT	KLADRUBSKA A.S.	KLADRUBY NOVY KRAVIN	H100	10	142 816	3,62	4 572	3,13	3 946	04/23	01/24
30	CZ 301734-932	DOROTA	08.04.2010	JAMMER	JILEK JAN ING.	HUNCOICE 17	H100	10	142 621	3,61	4 463	3,07	3 802	10/23	10/23
31	CZ 63505-614	ZERAS CARMEN	12.03.1997	CALVIN	ZERAS A.S.	RADOŠTIN	H75C	9	142 576	3,42	4 473	3,19	4 176	01/09	01/09
32	CZ 136637-614	N-V BARBORA	15.04.2001	GARRETT	ZDV NOVOSVĚLSKO	NOVE VESELI	H100	11	142 560	3,27	4 108	2,96	3 727	09/15	07/16
33	CZ 524025-961	NELA	30.06.2013	HILL	ZD RUZOVY PALOUCEK	UJEZDEC	H100	9	140 180	3,27	4 282	3,08	4 036	05/24	05/24
34	CZ 446392-961	IVETA	07.06.2011	INLEE	AGRO POSAZAVI, A.S.	VADIN	H100	7	139 437	3,37	3 359	3,06	3 054	06/22	10/23
35	CZ 141678-962	SOJKA	09.08.2007	RAFAEL	DRAPAL STANISLAV ING	KRENOVICE	H100	10	139 099	3,56	3 920	3,18	3 504	11/22	03/23
36	CZ 308842-932	BOZENA	12.02.2011	GARTON	KOPACKA FERDINAND	POSOBICE 9	H100	8	138 933	3,45	3 684	3,08	3 291	06/23	08/23
37	CZ 134947-204	BRONA	03.09.2002	ENEM	AGROPODNIK KOSETICE	CHYSNA II	H100	14	138 707	4,59	5 772	3,32	4 171	02/20	10/20
38	CZ 124585-952	KRALIKY NIKOLA	26.01.2005	MALWOOD	ROLNICKA A.S.KRALIKY	PETROVICE	H100	10	138 598	3,72	4 404	3,17	3 750	12/18	04/19
39	CZ 18348-203	CRF LIDA	20.11.1995	CUBBY	CRF.SPOL.SRO.	DVORY NAD LUZ-CIRAL	H100	10	138 578	3,32	3 730	3,14	3 529	01/12	03/13
40	CZ 117324-204	HOREPNIK BIANKA	20.08.2001	BURMEISTER	AGRODAM HOREPNIK SRO	HOREPNIK	H75C	12	138 558	3,32	3 926	3,00	3 551	01/18	10/18
41	CZ 173027-951	BR VG BARUNKA	23.11.2012	JOINT	ZOD BRNISTE	VELKY GRUNOV VKK	H100	8	138 510	4,07	4 708	3,35	3 867	09/23	11/24
42	CZ 292165-952	ANEZKA	29.07.2013	CREOL TOY	ZD DOBRUSKA	DOBRUSKA-MLEC.FARMA	H100	10	138 170	3,96	5 108	3,27	4 210	05/25	00/00
43	CZ 76340-264	CILKA	12.11.1997	MR MOON	AGROPODNIK KOSETICE	CHYSNA II	H88C	12	137 645	3,55	4 361	3,03	3 727	12/14	03/15

Poř	ČZ číslo krávy	jméno	naroz	otec-jméno	chovatel	stáji	plemeno	počet		tuk %	bilk %	konec			
								lakt	mléko.kg			posl.lakt	vrřaz		
44	CZ 452810-961	AGRAS AGRAS	02.03.2011	KRAMER	AGRAS BOHDALOV, A.S.	BOHDALOV VKK	H100	7	137 441	3,31	3,741	2,93	3 310	08/21	02/22
45	CZ 45031-961	CERNOV LADY 2	04.10.2003	BOMBAY	ROZVODI CERNOV S.R.O	CERNOV VKK	H100	9	137 226	3,36	4 106	3,29	4 017	04/15	01/16
46	CZ 388739-961	SKARYD BELLA	02.12.2009	BRAVEHEART	SKARYD JAN ING.	STRIZOV	H75C	11	137 135	3,63	4 299	3,34	3 957	11/22	00/00
47	CZ 111713-204	BETA	04.04.2000	JALAPENO	AGROPODNIK KOSETICE	CHYSNA II	H100	12	137 069					01/16	01/16
48	CZ 119864-505	BLANKA	18.04.2002	MANAT	ZD DOLANY	SVINISTANY	H88C	10	136 984	3,44	4 185	3,23	3 933	05/16	05/16
49	CZ 248582-921	NACERADEC MARTINA	09.06.2000	ASHLAR	AGRO DRUZSTVO NACERA	NACERADEC	H100	10	136 945	4,19	5 100	3,49	4 248	04/22	08/22
50	CZ 118846-501	VYSOKA MILKA	19.12.2001	MASCOTTE	POLABI VYSOKA A.S.	VYSOKA K 2	H100	12	136 760	4,04	4 978	3,35	4 129	04/17	05/18
51	CZ 163186-971	TARJA	30.06.2008	KNOT	MESPOL MEDLOV, A.S.	MEDLOV VKK	H100	9	136 741	3,15	3 761	2,97	3 544	06/20	05/21
52	CZ 99642-911	UHRINEVES ALBINA	16.06.2011	TARTARE	VUZV UHRINEVES	UHRINEVES-NETLUKY	H100	10	136 738	3,21	3 934	3,00	3 676	08/25	00/00
53	CZ 100298-110	MANKA	27.04.2000	CIPISEK	CZF MILLER	SVRKYNE	H100	7	136 648	2,93	2 946	2,88	2 897	08/12	08/12
54	CZ 103540-505	KARLA	04.09.1998	INDER	ZD DOLANY	SVINISTANY	H56C	12	136 476	3,47	4 579	3,23	4 260	04/13	11/13
55	CZ 290408-953	ZIVA ZUZA	11.08.2012	OMANOMAN	ZIVA A.S.	CESKE PETROVICE HK	H100	9	135 926	3,44	4 085	3,10	3 678	02/25	03/25
56	CZ 426781-961	N-V MARINA	05.06.2010	JAMMER	ZDV NOVOVESELSKO	NOVE VESELI	H100	10	135 853	3,38	4 312	3,02	3 852	06/22	11/22
57	CZ 486645-961	AGRAS STELLA	02.05.2012	SUPERSTITITION	AGRAS BOHDALOV, A.S.	BOHDALOV VKK	H100	9	135 704	3,54	4 480	3,15	3 981	01/24	05/24
58	CZ 304864-921	ZDENKA	09.10.2011	KODAK	ZS SLOVEC A.S.	SLOVEC	R75C	8	135 392	3,88	4 115	3,35	3 546	11/23	05/24
59	CZ 271848-932	BABINKA	10.06.2000	TERRAY	ALIMEX NEZVESTICE AS	CICOV	H84C	10	135 372	3,42	4 248	3,02	3 749	01/22	01/22
60	CZ 229613-932	MECLOV ESTER 23	19.02.2008	AIRRAID	MECLOVSKA ZEMEDL.AS	VKK SRBY	H100	10	135 196	4,05	4 767	3,24	3 818	10/20	09/21
61	CZ 81707-621	LADA	26.09.1995		VOS ZEMEDLOU, A.S.	V.OPATOVICE-UHRICE H	H100	11	135 045	3,29	4 110	2,93	3 658	07/10	01/11
62	CZ 378550-961	JARCA	16.02.2010	JAKE	ZD DUSEJOV/DRUZSTVO	DUSEJOV VKK	H100	10	134 950	3,52	4 316	3,00	3 679	07/22	07/22
63	CZ 120880-505	MARTINA	25.07.2002	MANAT	ZD DOLANY	SVINISTANY	H81C	11	134 740	3,65	4 584	3,20	4 028	10/16	10/16
64	CZ 329225-953	SARKA	30.06.2014	ALTAREALM	ZD RUZOVY PALOUCEK	UJEZDEC	H100	9	134 323	3,18	4 089	3,00	3 852	08/25	00/00
65	CZ 37299-645	JULCA	09.09.2001	JESTHER	SVIZELA JOSEF	VELKY ORECHOV-VOLNA	H81C	13	134 303	3,65	4 608	3,27	4 128	05/17	05/17
66	CZ 357784-921	GUSTA	02.08.2013	SUPERSTITITION	ZS SLOVEC A.S.	SLOVEC	H100	9	134 120	3,25	3 813	3,38	3 972	05/25	00/00
67	CZ 399215-961	STELA	03.03.2010	GUARDIAN	AGROPODNIK KOSETICE	KOSETICE	H100	9	134 069	3,53	4 342	2,87	3 523	05/21	05/21
68	CZ 217275-953	BABCA	20.05.2009	TERRAY	HANACKA ZS JEVICKO	JEVICKO VKK	H100	10	133 950	3,19	4 059	3,03	3 857	11/21	09/22
69	CZ 517275-961	ESTER	21.07.2012	LOGAN	AGRIA OBRATAN ZOD	CETORAZ	H100	10	133 934	3,72	4 200	3,11	3 510	09/24	00/00
70	CZ 101482-105	JEDNICKA	18.10.1999	K-MAN	PIAS SUCHVDOL, A.S.	DOBREN VKK	H100	11	133 889	3,33	3 878	3,01	3 504	08/14	08/14
71	CZ 370043-961	N-V MARKET	29.11.2009	DIE-HARD	ZDV NOVOVESELSKO	NOVE VESELI	H100	12	133 887	3,77	4 963	3,27	4 300	08/23	08/23
72	CZ 619336-961	AGRAS SUPERSHOT SHANIA RC	14.09.2015	SUPERSHOT	AGRAS BOHDALOV, A.S.	BOHDALOV VKK	H100	6	133 711	3,49	3 943	2,98	3 367	06/25	00/00
73	CZ 163129-981	FARM-VA ASTREA A11	15.07.2007	FLIP	ZD RUZOVY PALOUCEK	UJEZDEC	H100	10	133 497	3,48	4 211	3,07	3 717	06/20	06/20
74	CZ 243265-953	OSEVA KIANKA 355	20.07.2010	KIAN	OSEVA A.S. CHRUDIM	VKK KOCI	R63CM	11	133 395	3,16	4 011	3,26	4 134	08/23	09/23
75	CZ 267499-961	MARIANA	08.09.2006	LYNCH	AGRA BRTNICE, A.S.	UHRINOVICE VKK	H100	9	133 134	3,53	4 040	3,06	3 503	01/19	05/19
76	CZ 148360-972	ZASNI KARLICKA	24.11.2007	TOYSTORY	ZEM.AKC.SPOL.NIVNICE	NIVNICE	H100	10	133 102	3,11	3 674	3,06	3 618	07/20	08/20
77	CZ 452859-961	AGRAS MIA	15.04.2011	SUPERSTITITION	AGRAS BOHDALOV, A.S.	BOHDALOV VKK	H100	8	132 983	3,20	3 814	3,13	3 739	11/21	05/22
78	CZ 324862-953	OSTRETIN PETUNIA 34 ET	16.11.2014	JACEY	ZS OSTRETIN A.S.	OSTRETIN-NK	H100	8	132 597	3,61	3 920	3,35	3 637	09/24	00/00
79	CZ 249215-971	VALI	08.08.2013	SUDAN	VYJIDACEK RADOMIR	VYSEHOROKY 5	H100	7	132 304	3,32	3 399	3,04	3 107	01/25	02/25
80	CZ 8396-961	AGRAS BOZENKA	02.12.2003	DANE	AGRAS BOHDALOV, A.S.	BOHDALOV VKK	H100	9	132 158	4,09	4 730	3,15	3 645	09/15	09/15
81	CZ 260394-961	SELEKTA STRAKA	12.11.2006	POTTER	SELEKTA PAGOVA, A.S.	PACOV	H100	10	131 906	3,19	3 741	3,12	3 665	04/19	04/19
82	CZ 264951-953	SLAVKA	31.12.2010	TORLAN	AGRODRUZSTVO KLAS	DOLANY VKK	H100	11	131 672	3,72	4 599	3,26	4 029	11/23	12/23
83	CZ 129810-972	ZASNI JANICKA	27.05.2006	POTTER	ZEM.AKC.SPOL.NIVNICE	NIVNICE	H100	10	131 587	3,62	4 303	2,90	3 454	08/19	11/19
84	CZ 185970-981	BETKA	14.10.2008	FLIP	DRUZSTVO ZAGRA	KYJOVICE	H75C	9	131 577	3,52	4 021	3,13	3 573	10/21	03/22
85	CZ 453024-961	AGRAS ARTEMIS	21.09.2011	ARDEN	AGRAS BOHDALOV, A.S.	BOHDALOV VKK	H100	9	131 439	3,50	4 157	3,13	3 709	02/23	02/23
86	CZ 123128-972	JECMINEK MIRIAM	05.11.2005	VIRGAS	AGROJECMINEK S.R.O.	CHROPYNE	H100	10	131 336	3,62	4 054	3,04	3 409	04/19	06/20
87	CZ 139665-972	JECMINEK PAVLA	22.06.2007	ECONOM	AGROJECMINEK S.R.O.	CHROPYNE	H100	8	131 336	3,41	3 901	3,02	3 460	08/18	08/18
88	CZ 254092-953	BABA	30.08.2010	MERIT	ZEVAS VRACLAV A.S.	SEDELEC	H100	10	131 223	3,50	4 437	3,24	4 113	04/23	05/23

Poř	ČZ číslo krávy	jméno	naroz	otec-jméno	chovatel	stáj	plemeno	počet			bílk. %	bílk. kg	konc		
								lakt	mléko.ka	tuk. %					
89	CZ 169619-972	ZASNI EVICKA	15.06.2009	FLORYN	ZEM.AKC.SPOL.NIVNICE	NIVNICE	H100	9	131 207	3,90	4 494	3,27	3 768	01/21	11/21
90	CZ 486560-961	AGRAS HILDA	08.02.2012	HILL	AGRAS BOHDALOV, A.S.	BOHDALOV VVK	H100	9	131 082	3,76	4 653	3,21	3 968	04/23	10/23
91	CZ 153391-921	NACERADEC KATKA	18.07.2006	CONCORD	AGRO DRUZSTVO NACERA	NACERADEC	H100	8	131 066	3,56	3 654	3,15	3 232	02/19	08/19
92	CZ 307166-953	ZIVA LEA	19.06.2013	LEROY	ZIVA A.S.	CESKE PETROVICE HK	H100	9	131 054	3,55	4 196	3,18	3 765	05/25	06/25
93	CZ 582593-961	AGRAS TROJA	19.09.2014	JETT AIR	AGRAS BOHDALOV, A.S.	BOHDALOV VVK	H100	9	130 975	3,65	4 674	3,04	3 895	09/25	00/00
94	CZ 369766-921	KARIN	02.01.2014	SUPERSTITIION	ZS SLOVECA S.	SLOVEC	H100	8	130 670	3,46	3 498	3,35	3 385	07/24	00/00
95	CZ 143503-614	N-V BLAZENA	27.03.2002	ROSCOE	ZDV NOVOVESELSKO	NOVE VESELI	H100	10	130 260	3,04	3 805	2,91	3 645	09/14	09/14
96	CZ 343279-921	BEDA	01.03.2013	HEROIC	ZV SLOVECA S.	SLOVEC	H100	7	130 165	3,14	3 339	3,42	3 630	12/23	05/24
97	CZ 260427-952	BULDOG	28.12.2011	KAIRO	ZD DOLANY	SVINISTANY	R59C	12	130 126	3,85	4 597	3,31	3 952	11/24	00/00
98	CZ 301714-952	KRALIKY OLA	06.07.2014	LAURIN	ROLNICKA A.S.KRALIKY	PETROVICE	H100	9	129 872	4,15	4 529	3,35	3 656	08/24	00/00
99	CZ 101857-971	MARTINA	16.07.2005	CROCODILE	AGRAS ZELATOVICE A.S	ZELATOVICE VVK1	H100	9	129 619	3,70	3 649	3,06	3 024	03/20	04/20
100	CZ 142887-972	JANICKA	22.06.2008	FAB	AGD MORKOVICE DRUZS.	NITKOVICE	H100	11	129 601	4,19	4 902	3,59	4 206	05/22	05/22
101	CZ 173-921	KRA-HO PETRA	27.05.2002	JESTHER	ZD KRASNA HORA A.S.	PETROVICE	H100	10	129 471	3,59	4 125	3,02	3 475	11/15	11/15
102	CZ 118041-101	BETY	24.09.2001	JESTHER	KOPECKY PAVEL	JIRETICE	H100	7	129 442	4,24	4 651	3,32	3 643	12/11	09/13
103	CZ 125433-205	ZAHORIVANKA	01.07.2003	BOND	AGRO DRUZSTVO ZAHORI	OSLOVNK	H100	8	129 287	3,51	3 900	2,87	3 186	05/14	11/14
104	CZ 308344-921	ZDISLAVICE MATYLDA	21.10.2011	HILL	VOD ZDISLAVICE	ZDISLAVICE H	H100	7	128 987	3,47	3 744	3,03	3 271	03/22	03/22
105	CZ 219192-971	RENO CAMRDA	03.11.2010	ILUSE	RENO FARMA TROUBKY	TROUBKY	H100	7	128 943	3,24	2 868	2,97	2 629	08/21	00/00
106	CZ 280500-931	TYNA	01.10.2007	JUTA	ZD NOVOSLEDY	NOVOSLEDY VKK	H63C	14	128 917	4,13	5 021	3,51	4 270	08/24	08/24
107	CZ 566794-961	LAURA Z POSAZAVI	01.06.2014	MARCOS	AGRO POSAZAVI, A.S.	VADIN	H100	8	128 821	3,58	3 888	3,10	3 363	09/25	09/25
108	CZ 293152-932	JELINEK	14.05.2010	SCOOBY-DUJ	ALIMEX NEZVESTICE AS	CIGOV	H100	9	128 692	3,53	4 039	3,27	3 739	07/22	09/22
109	CZ 453759-961	JANA	27.08.2011	JUNCTION	ZEMKO KOZLI A.S.	HNEVKOVICE	H100	10	128 574	3,67	4 426	3,37	4 069	10/23	02/24
110	CZ 156161-972	JECMINEK VIKTORIE	19.07.2008	KONZUL	AGRO JECMINEK S.R.O.	CHROPYNE	H100	7	128 570	4,26	4 260	3,18	3 180	08/19	11/19
111	CZ 605589-961	CERNOV KACENA	19.07.2015	MCCUTCHEN	ROZVODI CERNOV S.R.O	CERNOV VKK	H100	7	128 567	3,04	3 390	3,07	3 424	07/25	00/00
113	CZ 340458-953	ZIVA JULIE	12.04.2014	GARCIA	ZIVA A.S.	CESKE PETROVICE HK	H100	9	128 319	3,79	4 563	3,23	3 887	04/25	09/25
114	CZ 378233-961	ALBINA	16.12.2009	BOYCOTT	AGRO POSAZAVI, A.S.	VADIN	H100	11	128 248	3,31	4 109	3,10	3 839	07/23	10/23
115	CZ 5944-610	BABINA	12.10.1993		ZD SEMIKOVICE	ROUCHOVANY - VKK	H100	14	128 234	4,55	5 387	3,45	4 089	05/11	07/11
116	CZ 189907-972	ZASNI JISKRA	20.10.2011	BEACON	ZEM.AKC.SPOL.NIVNICE	NIVNICE	H100	8	128 150	3,52	4 169	3,02	3 586	10/21	08/22
117	CZ 174252-921	CECHTICE SAVA	23.11.2006	CHARGE	ZD CECHTICE	CECHTICE - HOLSTYN	H100	10	127 928	3,09	3 859	3,04	3 794	10/18	01/19
118	CZ 63884-614	ZERAS ELIS	06.06.1998	EILAND	ZERAS A.S.	RADOSTIN	H56C	9	127 907	3,52	4 273	3,16	3 841	05/09	05/09
119	CZ 192324-921	JARKA	30.07.2007	DARAMIS	ZS KOSOVA HORA A.S.	JANOV	H88C	11	127 794	3,57	4 136	3,29	3 817	02/21	02/21
120	CZ 311519-953	OSEVA SUPERKA 459	30.07.2013	SUPERSTITIION	OSEVA A.S. CHRUDIM	VKK KOCI	H100	11	127 720	3,35	4 244	3,26	4 129	06/25	07/25
121	CZ 467123-961	ZERAS SENA	12.03.2011	SUPERSTITIION	ZERAS A.S.	RADOSTIN	H100	7	127 711	3,29	3 631	2,99	3 294	12/20	07/21
122	CZ 254042-953	SEDLICKA HVEZDA	17.06.2010	KIRKLAND	ZEVAS VRACLAV A.S.	SEDEC	H100	9	127 671	3,25	3 763	3,04	3 523	04/21	04/21
123	CZ 298202-952	AMANDA	09.11.2013	LOTO	ZD BASNICE	BRISTANY	H100	9	127 637	3,62	4 238	3,23	3 778	07/25	00/00
124	CZ 426777-961	N-V MILADA	01.06.2010	ALTON	ZDV NOVOVESELSKO	NOVE VESELI	H100	9	127 607	3,75	4 282	3,28	3 744	09/22	09/22
125	CZ 118605-972	BABUSA	01.12.2005	PERICLES	ZD MIR RATIBOR	PRZNO	R70C	14	127 517	3,97	4 974	3,54	4 434	11/21	03/22
126	CZ 26480-952	VSESTARY REBEKA	10.03.2004	MALWOOD	ZD VSESTARY	CHLUM VKK	H100	11	127 480	3,74	4 182	3,30	3 694	11/18	11/18
127	CZ 76759-264	CERNOV LADY	06.09.1998	LATON	ROZVODI CERNOV S.R.O	CERNOV VKK	H85C	10	127 235	3,78	4 427	3,31	3 869	09/11	04/19
128	CZ 66210-161	ZDISLAVICE BERTA	24.09.1993	BATMAN	VOD ZDISLAVICE	CHMELNA	H100	12	127 201	3,86	4 647	3,29	3 969	05/09	07/09
129	CZ 201918-951	BR VG ELENA	17.03.2015	KREYSON	ZOD BRNISTE	VELKY GRUNOV VKK	H100	7	127 193	3,58	3 843	2,98	3 192	07/25	00/00
130	CZ 213611-952	SONA	13.03.2009	KOMPAS	ZEPO BELOHRAD A.S.	DOLNI NOVA VESI	H100	9	127 193	3,39	3 591	3,05	3 233	08/21	03/23
131	CZ 132281-502	VIKTORKA	10.03.2001	BILANZ	DVPM SLAVIKOV	SLAVIKOV VKK, KUJINS	H61C	11	127 056	3,07	3 401	3,04	3 371	05/16	05/16
132	CZ 338352-921	LUSTENICE OLI	25.08.2012	OBAMA	ZD LUSTENICE	LUSTENICE	H100	7	127 033	4,00	3 705	3,39	3 138	11/22	00/00
133	CZ 215390-952	SVETLANA	11.08.2009	MEGA-MAN	FARMA ROUDNICE S.R.O	ROUDNICE	H100	10	127 015	3,23	3 555	3,06	3 371	01/23	01/24
134	CZ 195700-921	BARBORA	23.01.2008	MASCOL	ZOS SESTAJOVICE A.S.	SESTAJOVICE	H100	11	126 945	3,38	3 993	3,29	3 887	10/21	02/22

Poř	CZ	číslo krávy	jméno	naroz	otec-jméno	chovatel	stáří	plemeno	počet lakt	mléko.kg	tuk.%	tuk.kg	bilk.%	bilk.kg	konec posl.lakt	vřaz
135	CZ	113671-505	JIRKA	12.10.2000	IKARUS	ZD DOLANY	SVINISTANY	H75C	10	126 855	3,40	3 697	2,97	3 236	05/14	01/15
136	CZ	324647-983	OSTRETIN ALEXIS 78	18.01.2014	POLLEDSTAR	ZS OSTRETIN A.S.	OSTRETIN-NK	H100	7	126 719	3,50	4 049	3,22	3 728	04/23	09/23
137	CZ	510626-961	FRONIKA	20.11.2012	FROSTY	ZP OSTROVA.A.S.	OSTROV	H100	8	126 680	3,66	3 989	3,02	3 297	07/23	07/23
138	CZ	449537-932	KAMILA	01.06.2015	ERDMAN	ZEAS PUCLICE A.S.	BUKOVEC	H100	8	126 539	3,50	4 078	3,18	3 703	08/25	09/25
139	CZ	261651-953	SLOUPNICE IMANY 61651	14.12.2010	ALTAFRANK	ZD SLOUPNICE	DOLNI SLOUPNICE MF	H100	9	126 494	3,69	4 191	3,11	3 528	07/22	07/22
140	CZ	148259-972	ZASNI ZLATA	25.09.2007	POTTER	ZEM.AKC.SPOL.NIVNICE	NIVNICE	H100	10	126 422	3,70	4 066	3,12	3 425	10/20	10/20
141	CZ	373012-921	JARKA	07.05.2014	PARADISE	PIASSUCHDOL.A.S.	DOBREN VVK	H100	9	126 317	3,19	3 762	3,22	3 802	07/25	00/00
142	CZ	225183-962	BERTA	10.01.2014	TWIST	VOSZEMELCU.A.S.	V.OPATOVICE-UHRICE H	H100	9	126 192	3,58	3 998	3,12	3 486	06/25	00/00
143	CZ	169849-972	ZASNI FANYNKA	05.01.2010	MICHAEL	ZEM.AKC.SPOL.NIVNICE	NIVNICE	H100	11	126 116	3,68	4 389	3,15	3 759	04/23	05/23
144	CZ	183522-961	RADANA	15.12.2006	DALMAZZI	ZOD HORICE	KOBEROVICE	C50R	11	125 952	3,09	3 415	3,16	3 486	04/21	04/21
145	CZ	482421-961	N-V OLDRISKA	27.01.2012	PLANET	ZDV NOVOVESELSKO	NOVE VESELI	H100	9	125 947	3,43	3 891	3,09	3 508	09/23	04/24
146	CZ	100032-101	NACERADEC KLEJTKA	14.06.1997	CLEIT	AGRO DRUZSTVO NACERA	NACERADEC	H100	8	125 945	3,71	4 176	3,16	3 565	10/07	07/08
147	CZ	567618-961	N-V RITA	25.05.2014	GARRETT	ZDV NOVOVESELSKO	NOVE VESELI	H100	9	125 934	3,67	4 043	3,29	3 629	10/24	00/00
148	CZ	364989-931	BASIK TITOS DRI	18.10.2009	TITOS DRI	BASIK MILAN. ING.	ZARYBNICNA LHOTA 15	H100	8	125 733	3,73	4 035	3,14	3 400	05/20	05/20
149	CZ	93334-130	HOLE KRISTYNA	01.10.1996	BONTI	POLACEK OLDRICH	HOLE	H100	10	125 681	3,48	4 098	3,01	3 548	08/09	08/09
150	CZ	172495-921	HVEZDA	14.03.2007	FROST	DRUZSTVO AGROCHMEL	KNEZEVESNK	H100	11	125 549	3,29	3 930	3,12	3 731	04/21	04/21
151	CZ	18349-203	CRF MILKA	20.11.1995	CUBBY	CRF.SPOL.S.R.O.	DVORY NAD LUZ-CIRAL	H100	10	125 247	2,95	3 351	2,87	3 257	01/10	01/10
152	CZ	430617-921	MONCA	12.01.2016	CHEVROLET	AGRO PODLESÍ.A.S.	CERVENE JANOVICE	H85C	8	125 099	3,33	3 525	3,28	3 474	08/24	00/00
153	CZ	194789-962	JITKA	06.06.2011	CALLUMET	ZD JIRICE U MIROSLA.	TROSKOTOVICE	H100	9	125 080	3,35	3 536	3,00	3 161	09/23	05/24
154	CZ	582591-961	AGRAS MARIELLE	18.09.2014	TABOR	AGRAS BOHDALOV.A.S.	BOHDALOV VVK	H100	9	125 004	3,87	4 566	3,51	4 147	04/25	00/00
155	CZ	177621-972	JECMINEK ANTONIE	12.06.2010	LOTTO	AGRO JECMINEK S.R.O.	CHROPYNE	H100	7	124 972	3,45	3 433	3,06	3 042	09/20	10/21
156	CZ	226399-952	VSESTARY EVA	22.11.2010	LUSK	ZD VSESTARY	CHLUM VVK	C50H	10	124 943	4,03	4 606	3,37	3 856	09/23	09/23
157	CZ	345211-921	KRA-HO ALCO RED	26.01.2013	COLT P RED	ZD KRASNA HORA A.S.	PETROVICE	R100	8	124 942	3,14	3 579	2,84	3 231	03/23	07/23
158	CZ	189653-972	ZASNI SNEHURKA	21.03.2011	PLATO	ZEM.AKC.SPOL.NIVNICE	NIVNICE	H100	8	124 858	3,53	3 815	3,01	3 253	09/22	12/22
159	CZ	117108-613	RADKA	14.01.2002	WINNER	AGD BLIZKOVICE DRUZS	BLIZKOVICE	H100	11	124 836	3,57	4 068	3,17	3 611	03/16	04/16
160	CZ	236592-971	ELISKA	02.01.2010	TOYSTORY	VYJIDACEK RADOMIR	VYSEHORKY 5	H100	7	124 789	3,75	3 883	2,99	3 094	08/22	08/22
161	CZ	263781-932	SVETLUSKA	21.11.2009	SONLIGHT	ZOD MRAKOV	STARE KLICOV	R100	9	124 773	3,82	4 099	3,18	3 413	04/22	04/22
162	CZ	143127-921	V RATISLAVA	09.12.2005	JESTHER	ZS VILEMOV.A.S.	UHELNA PRIBRAM I	H88C	8	124 741	3,34	3 400	3,16	3 214	11/17	02/19
163	CZ	182505-951	ALENKA	05.10.2013	JOINT	ZOD BRNISTE	VELKY GRUNOV VVK	H100	9	124 502	3,62	4 183	3,29	3 799	01/25	00/00
164	CZ	242762-961	MIKA	06.12.2005	OFAIT	ZD VELKY BERANOV	KOZLOV VVK	H79C	8	124 435	2,91	3 032	2,90	3 022	11/17	03/19
165	CZ	453103-961	AGRAS DANIELA	06.12.2011	SUPERSTITION	AGRAS BOHDALOV.A.S.	BOHDALOV VVK	H100	8	124 376	3,39	4 123	2,96	3 610	08/21	08/21
166	CZ	98966-942	SYLVA	29.10.2004	GAIETY	AGRO HOSTKA A.S.	MALESOV	H88C	10	124 367	4,20	4 201	3,23	3 234	10/19	10/19
167	CZ	218749-971	SHOTYNA	09.06.2011	TOYSTORY	VYJIDACEK RADOMIR	VYSEHORKY 5	H100	7	124 185	3,73	3 981	3,07	3 281	06/21	09/21
168	CZ	435784-961	LUBKA	28.07.2010	VOYAGE	ZD DUSEJOV DRUZSTVO	DUSEJOV VVK	H78C	9	124 039	3,80	4 326	3,01	3 424	06/22	06/22
169	CZ	501667-961	WIKY	19.08.2012	WIZZARD	SKARYD JAN. ING.	STRIZOV	H100	7	123 949	3,69	3 354	3,25	2 959	10/23	04/25
170	CZ	7075-766	KAMILA	10.08.1996	ZEMEDELSKA A.S.OPAVA	KYLESOVICE K 234	KYLESOVICE	H69C	12	123 908	3,28	3 857	3,15	3 702	10/12	10/12
171	CZ	163197-952	ANNA	12.03.2007	EIFFEL	ZEAS.A.S. POD KUN.H.	BROZANY	H100	9	123 877	3,48	3 835	3,16	3 490	03/19	03/19
172	CZ	344494-921	VILEMOV JAJKA	22.02.2013	DOBERMAN	ZS VILEMOV.A.S.	UHELNA PRIBRAM I	H100	7	123 874	3,54	3 629	3,02	3 090	04/22	07/23
173	CZ	295741-961	HOREPNIK HELENA	16.08.2007	ECONOM	AGRODAM HOREPNIK SRO	HOREPNIK	H75CX	6	123 709	3,43	2 895	3,01	2 536	07/19	03/20
174	CZ	265707-953	OSEVA SEVERKA 3	09.08.2011	NIGROMANT	OSEVA A.S. CHRUDIM	VKK KOCI	H100	9	123 692	3,80	4 448	3,19	3 736	10/22	10/22
175	CZ	134298-502	BELA	19.03.2001	LUDBER	AGRO POSAZAVI.A.S.	VADIN	H100	9	123 681	3,15	3 622	3,23	3 715	08/13	11/13
176	CZ	486773-961	AGRAS MARALYN	27.08.2012	IMPULS	AGRAS BOHDALOV.A.S.	BOHDALOV VVK	H100	10	123 511	4,08	4 686	3,46	3 977	09/25	09/25
177	CZ	237088-953	BABCA	15.06.2009	ECONOM	ZD DOLNI UJEZD	MAKOV VVK	H62C	13	123 374	3,21	3 860	3,20	3 850	04/24	04/24
178	CZ	237253-921	EVA	22.05.2009	ELDORADO	ZS KOSOVA HORA A.S.	JANOV	H100	9	123 371	3,84	4 204	3,46	3 794	08/22	10/22
179	CZ	4432-953	OSTRETIN ZUZANA 41	08.04.2004	GRSHEL	ZS OSTRETIN A.S.	OSTRETIN-NK	H100	8	123 342	3,07	3 342	2,88	3 137	04/15	10/15

Poř	CZ číslo krávy	jméno	narozen	otec-jméno	chovatel	stáji	plemeno	počet		bílk. %	bílk. kg	koncový			
								lakt	mléko. kg				tuk. %	tuk. kg	posl. lakt
180	CZ 201986-951	BR VG TAMARA	05.06.2015	PUZZLE	ZOD BRNISTE	VELKY GRUNOV VKK	H100	8	123 323	3,94	3 992	3,37	3 417	08/24	00/00
181	CZ 343802-961	BRETTA	27.07.2008	BUCKEYE	ZP OSTROVA. S.	OSTROV	H100	8	123 290	3,02	2 994	2,75	2 673	01/20	01/20
182	CZ 17553-742	KLARA	11.07.1995	CUBBY	NETIS, A. S.	JABLUNKOV VKK	H75C	11	123 263	3,52	4 021	3,04	3 481	11/09	11/09
183	CZ 10340-981	MAHULENA	29.05.2003	V BOJER	NETIS, A. S.	JABLUNKOV VKK	H100	7	123 126	3,02	3 154	2,97	3 094	07/13	10/13
184	CZ 210651-962	ZABCICE DOUBRAVKA	19.05.2012	KRAMER	MEDELOVA UNIVERZITA	SZP ZABCICE - VKK	H100	10	123 092	3,36	3 794	3,05	3 452	11/24	01/25
185	CZ 277240-921	CZF BORUVKA	05.06.2010	AIRRAID	CZF MILLER	SVRKYNE	H100	9	123 070	4,03	4 145	3,32	3 414	11/22	09/23
186	CZ 324401-921	MARTINA	15.09.2012	ALTAR2	ZAS BECVARY A. S.	BECVARY VKK	H100	9	123 065	3,26	3 751	2,75	3 163	11/23	11/23
187	CZ 295696-921	APOLENKA	01.11.2011	GAVOR	ZD TRH. STEPANOV A. S.	TRHOVY STEPANOV VKK	H100	8	122 966	3,65	3 993	3,12	3 418	10/22	12/22
188	CZ 150119-942	BABCA	12.01.2011	EDERN	ZD KLAPY	KLAPY VKK	H100	12	122 918	3,94	4 582	3,38	3 934	11/24	00/00
189	CZ 194343-951	BR VG KLARA	11.08.2014	OSCO	ZOD BRNISTE	VELKY GRUNOV VKK	H100	9	122 902	3,50	3 800	3,01	3 269	12/24	00/00
190	CZ 163162-971	NELA	25.05.2008	ORION	MESPOL MEDLOV, A. S.	MEDLOV VKK	H100	11	122 862	3,88	4 587	3,27	3 862	12/20	12/20
191	CZ 314341-953	RUZA	19.07.2013	MASON	AGRODRUZSTVO KLAS	DOLANY VKK	H100	10	122 851	3,60	4 295	3,20	3 820	02/25	03/25
192	CZ 402664-961	KLARKA	07.02.2010	SHARKY	ZS HORNÍ KRUPA A. S.	HORNÍ KRUPA	C50H	10	122 818	3,57	4 154	3,33	3 873	07/22	07/22
193	CZ 112192-702	ZUZANKA	26.12.1999	SID	NETIS, A. S.	JABLUNKOV VKK	H100	10	122 783	4,08	4 477	3,17	3 478	10/13	10/13
194	CZ 486710-961	AGRAS EXPLODIA	22.06.2012	EXPLODE	AGRAS BOHDALOV, A. S.	BOHDALOV VKK	H100	8	122 632	3,11	3 497	2,92	3 283	12/22	01/23
195	CZ 105446-706	VASEK	03.06.2000	JET SET	ZEMEDELSKA A. S. OPAVA	KYLESOVICE K 234	H100	11	122 611	3,07	3 324	2,88	3 116	09/15	02/16
196	CZ 428506-961	BOHDALKA	07.09.2010	O MAN	TOPAGRA SPOL. S R.O.	TOPOLNA	H100	10	122 519	3,22	3 655	3,15	3 574	06/22	07/22
197	CZ 616399-961	OLINA	20.02.2015	ROCKY	AGRO POSAZAVI, A. S.	VADIN	H100	9	122 426	3,21	3 570	2,95	3 276	01/25	00/00
198	CZ 438827-961	JANA	07.08.2010	JUNCTION	AGROPODNIK KOSETICE	KOSETICE	H100	8	122 419	3,48	3 760	3,02	3 258	09/20	07/21
199	CZ 232890-952	OLINA	28.03.2010	SERMIONE	ZEPO BELOHRAD A. S.	DOLNINOVA VES I	H100	9	122 401	3,34	3 584	3,00	3 219	07/21	10/22
200	CZ 659487-961	AGRAS ANTONIE	20.11.2015	SUPERSIRE	AGRAS BOHDALOV, A. S.	BOHDALOV VKK	H100	8	122 359	3,48	3 846	3,11	3 435	06/25	00/00

