



Státní
veterinární
správa

Krajská veterinární správa SVS pro Olomoucký kraj

Aktuální nálezová situace v chovech skotu a kontrola zdraví

MVDr. Helena Radiměřská Příbylová, 03. 12. 2026, Seč

Obsah prezentace

- **Výskyt aktuálních nálezů na území ČR**
 - **Katarální horečka ovcí**
- **Výskyt nálezů v EU - potenciální rizika pro ČR**
 - **Slintavka a kulhavka (SLAK)**
 - **Nodulární dermatitida skotu (LSD)**
- **Ostatní**
 - **Dopady na obchodování**
 - **Welfare v chovech**
 - **MKZ 2026**

Katarální horečka ovcí

- **ČR – země bez nálezového statusu**
- Celá ČR v „pásmu“ od 17.10.2025
 - Platná MVO SVS/2025/155045
- Od 01.10.2025 monitoring típlíků na hospodářstvích
 - ČR aktuálně „sezónně prostá KHO“
 - Usnadnění obchodování s některými zeměmi



Katarální horečka ovcí

ČR – výskyt subtypu 3

Rakousko – výskyt a postup i subtypů 4 a 8

Klinické příznaky:

- Eroze na mléčné žláze
- Záněty korunky – kulhání
- Eroze na mulci a v dutině ústní – slintání
- Snížená dojivost
- Aborty, porody málo životných telat, „dummy calf“

Výskyt v ČR

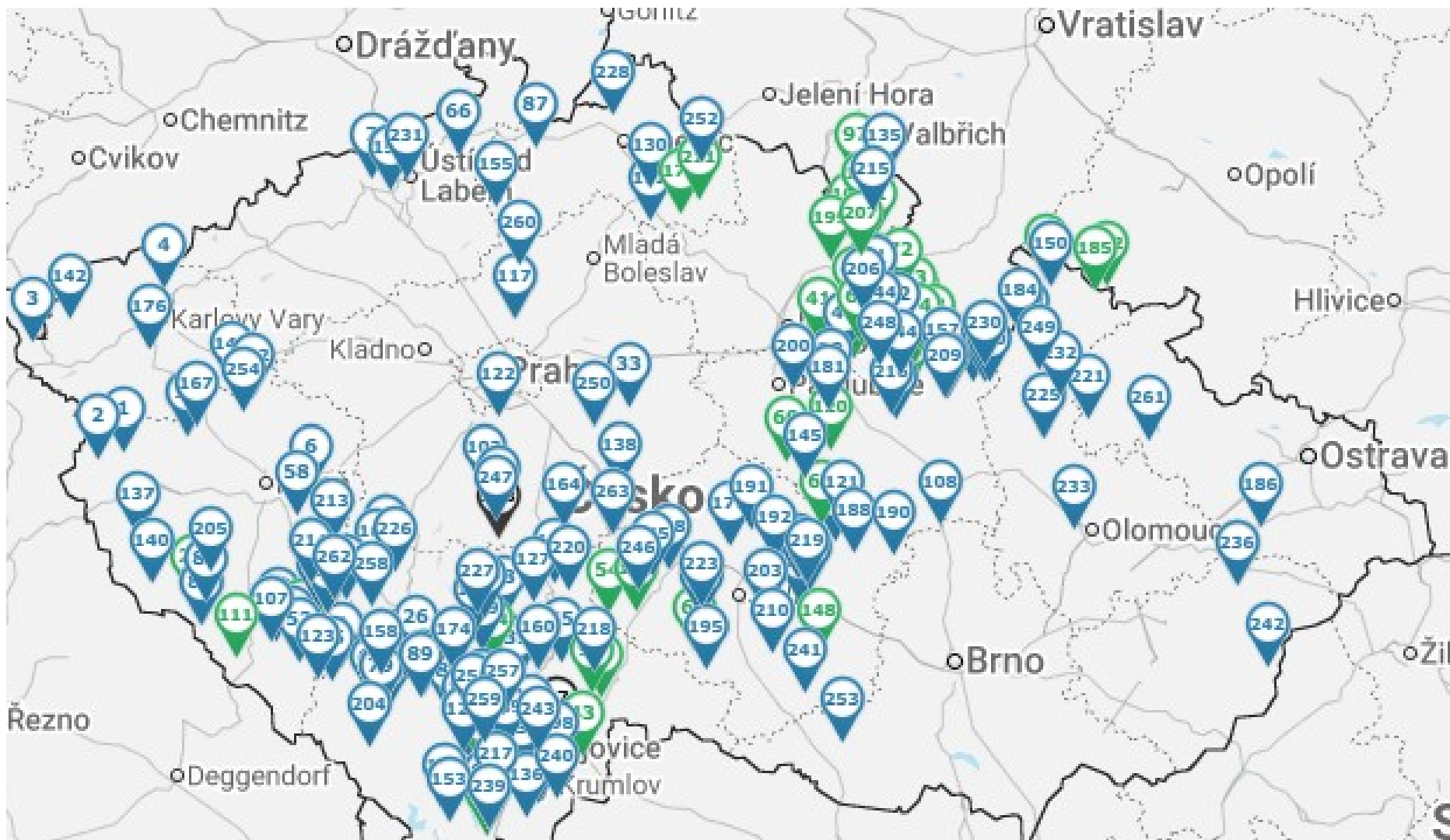

KHO v Rakousku

Bluetongue Disease: inspected farms (negative) and confirmed outbreaks

Farms inspected between 02.01.2025 and 03.11.2025 (entry date of order); as of 03.11.2025



Result

- ◇ negative
- positive BTV-3
- positive BTV-4
- positive BTV-3, BTV-8
- positive BTV-8
- positive, not typed
- clinically confirmed without sampling

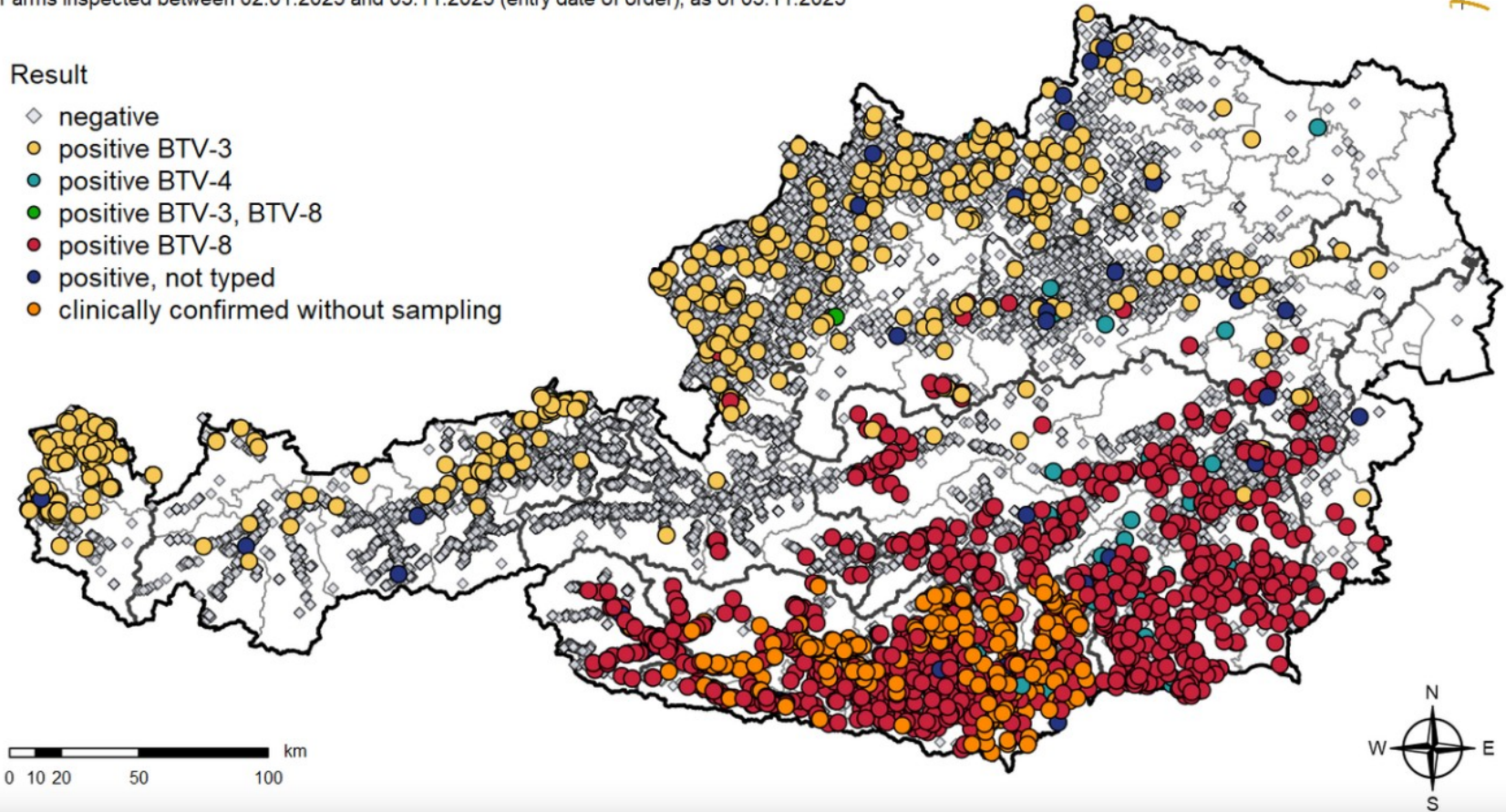

Země prosté BTV

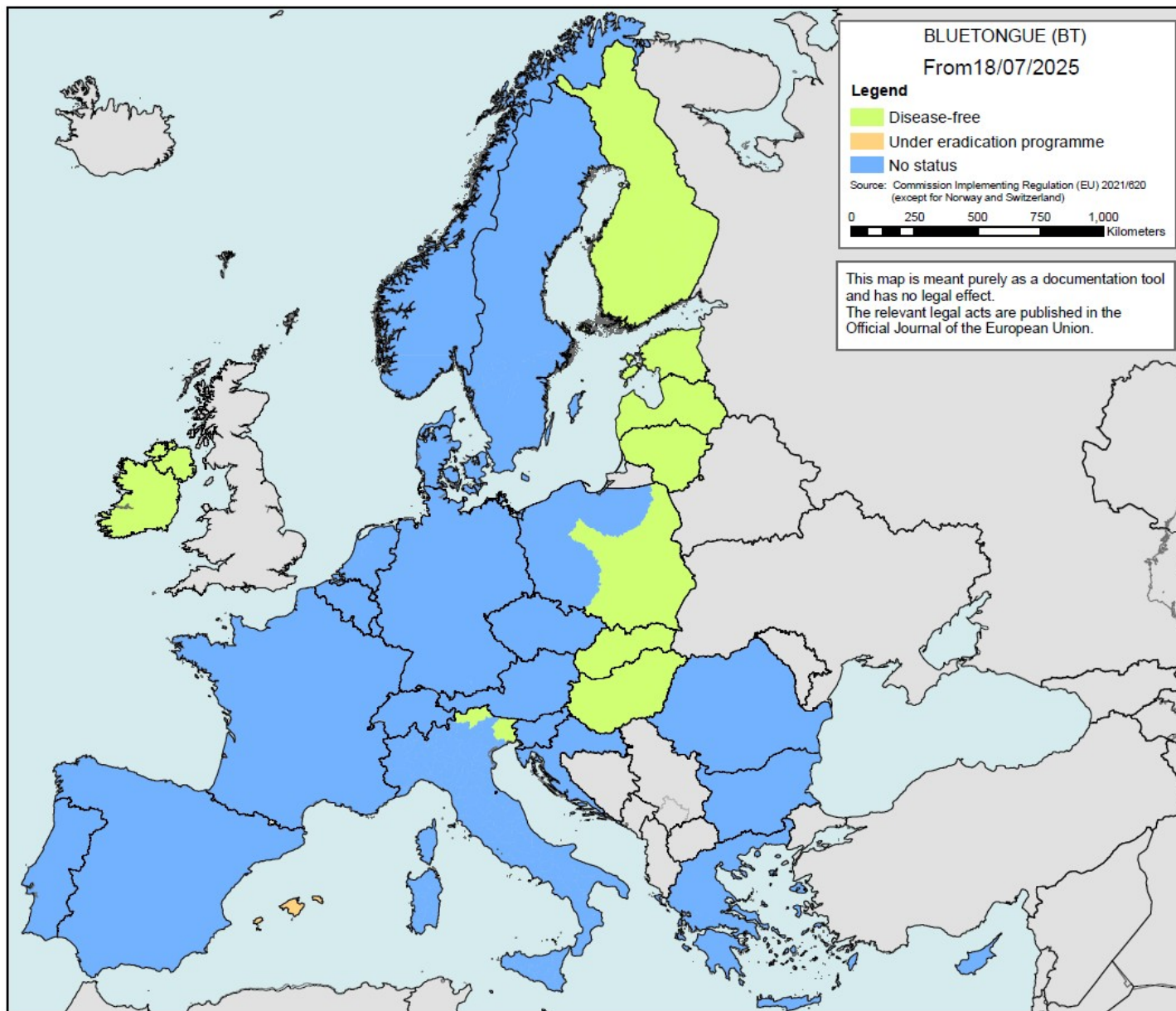

ADIS - Outbreaks weekly map overview



ADIS weekly outbreaks: 20/11/2025 - 26/11/2025

Indicative data: for information purposes only. The European Commission does not assume any liability resulting from its content.

Legend info: disease short name (total number of outbreaks)

- | | |
|-----------------------|------------------------|
| ● ANTHRAX (8) | ▲ HPAI(NON-P).WB (463) |
| ● ASF,DP (15) | ◆ HPAI(P) (75) |
| ● ASF,WB (326) | ⊗ LSD (3) |
| ● BT (2) | ★ MTBC (4) |
| ● BVD (1) | ▲ ND (4) |
| ▲ CAPRIPDX (53) | ● ND.NON-P (6) |
| ▲ EBL (1) | ● RABIES (18) |
| ● FMD (209) | ★ WNF (1) |
| ● HPAI(NON-P).CB (13) | |

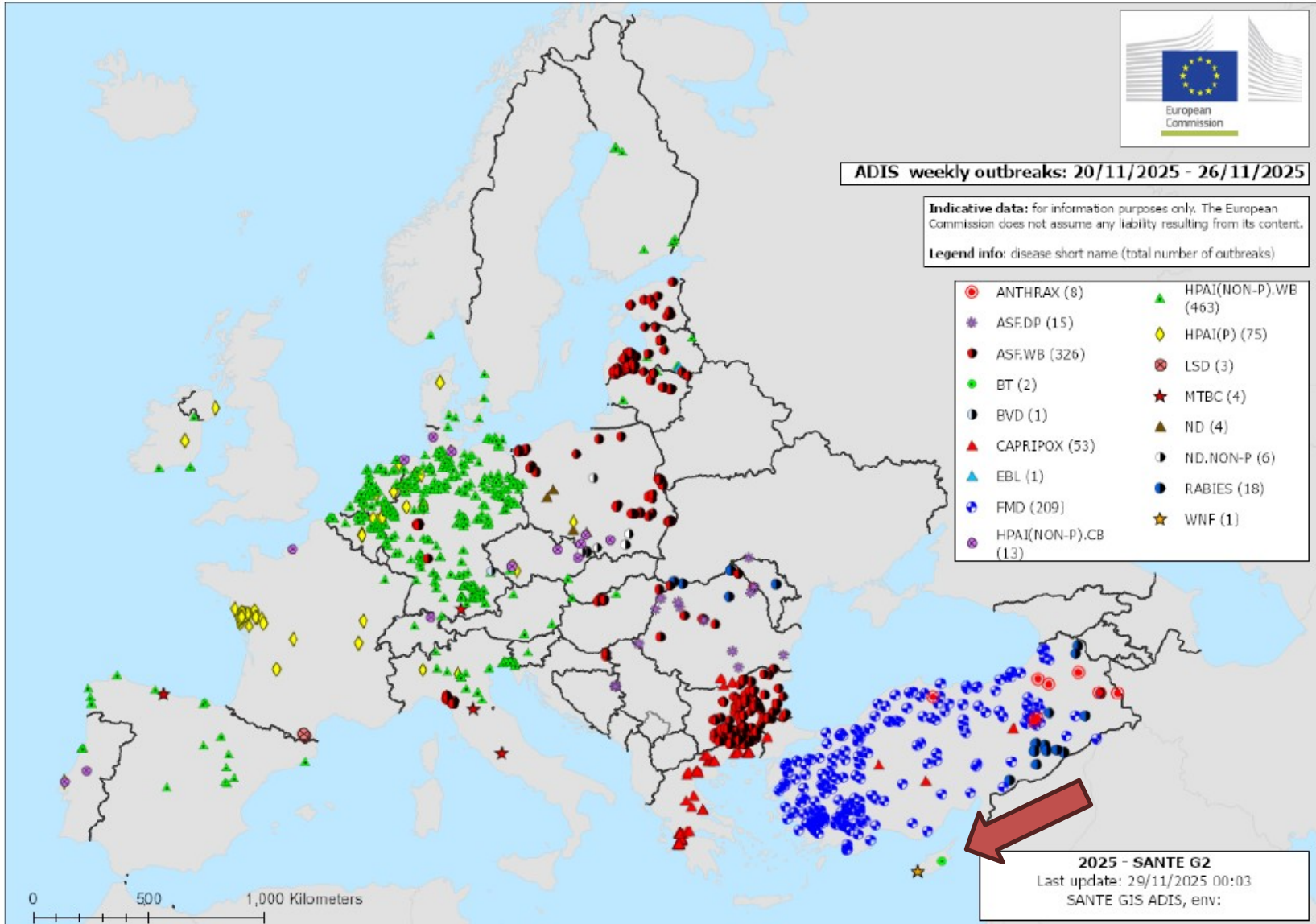

Slintavka a kulhavka

první ohnisko v Německu v únoru – buvoli

Slovensko březem až duben – 6 ohnisek

Maďarsko březem až duben - 5 ohnisek

Ochranná pásma zasahovala i do Rakouska

Opatření na území ČR

- Kontroly na hranicích
- Zákazy dovozu
- Opatření v hospodářstvích, při svodech zvířat

Slintavka a kulhavka - Německo

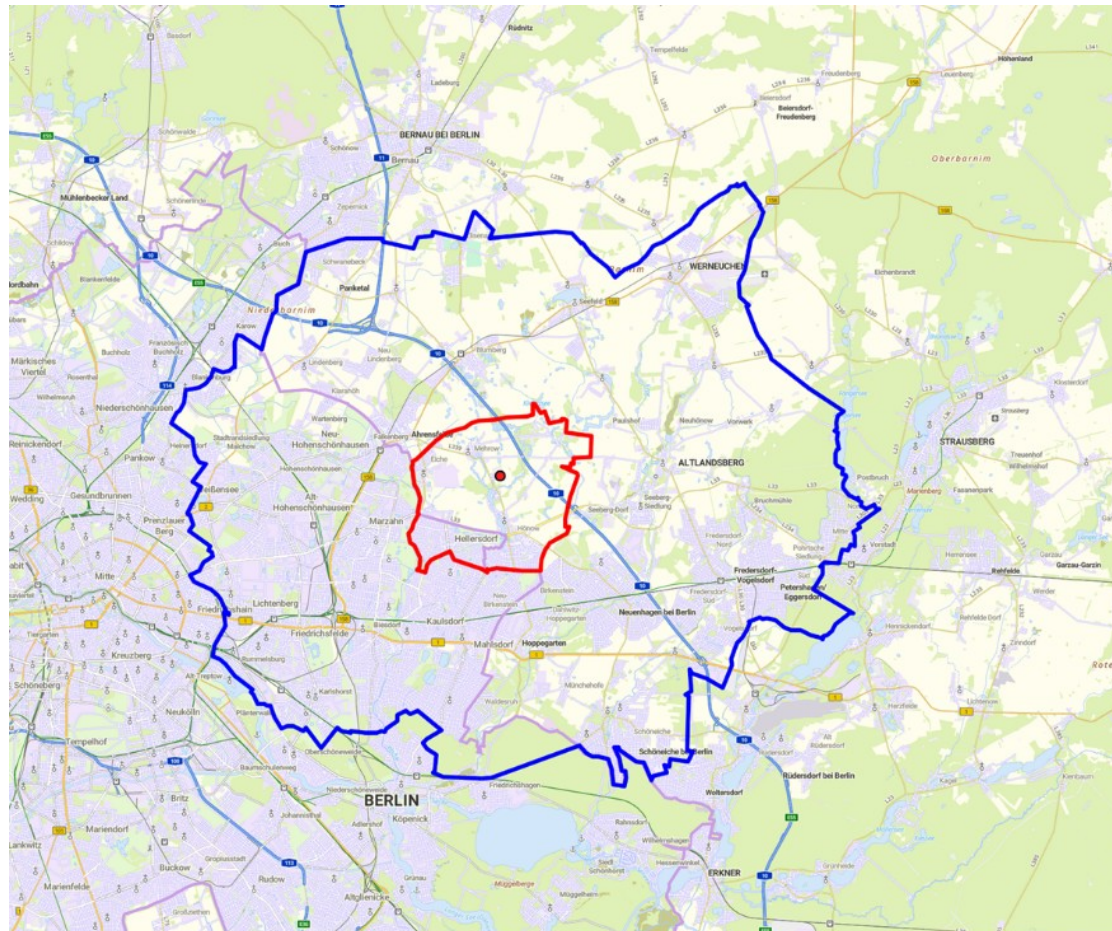

- MKS-Ausbruch
- Schutzzone
- Überwachungszone

Slintavka a kulhavka – Maďarsko s Slovensko





Foto: archiv SVS

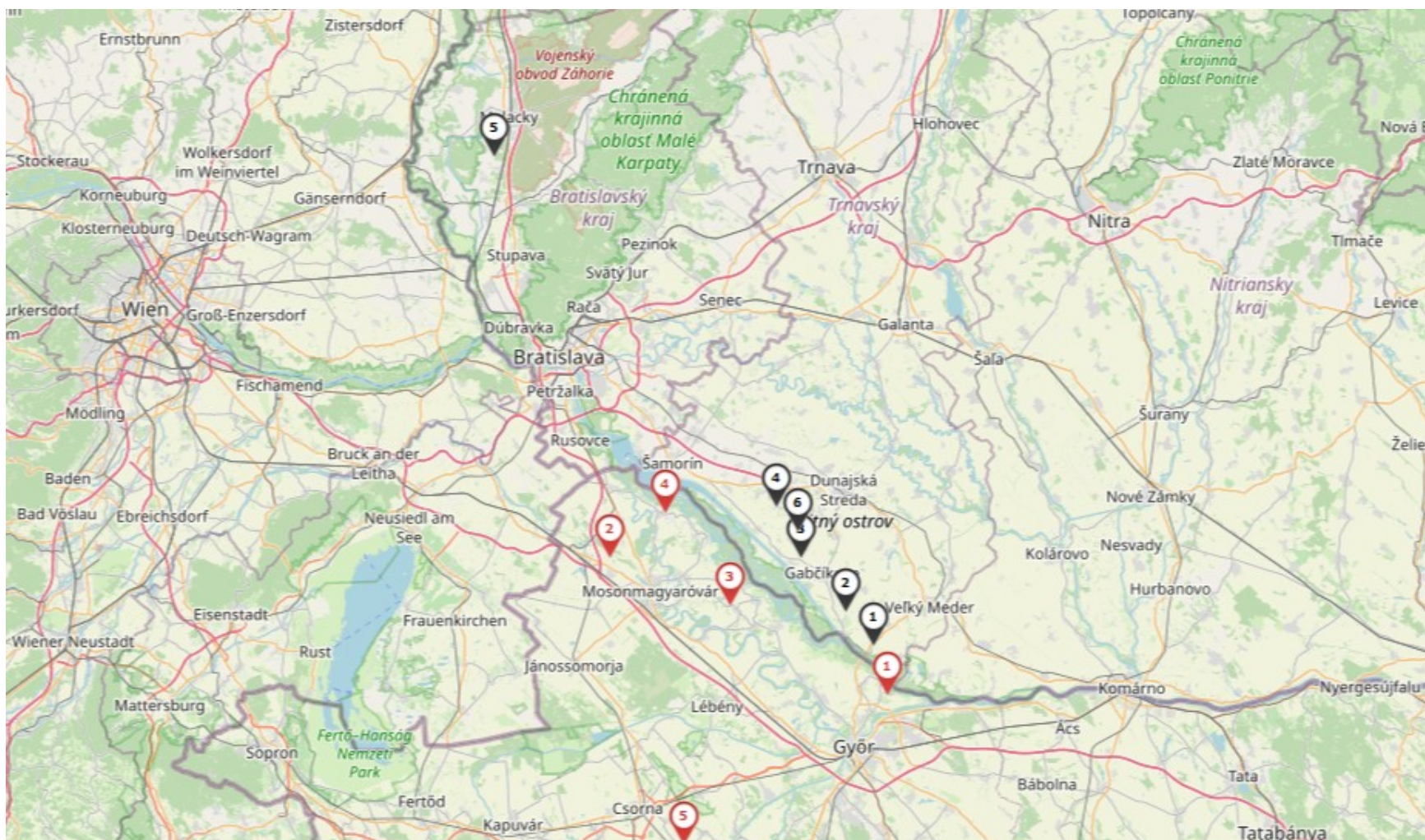
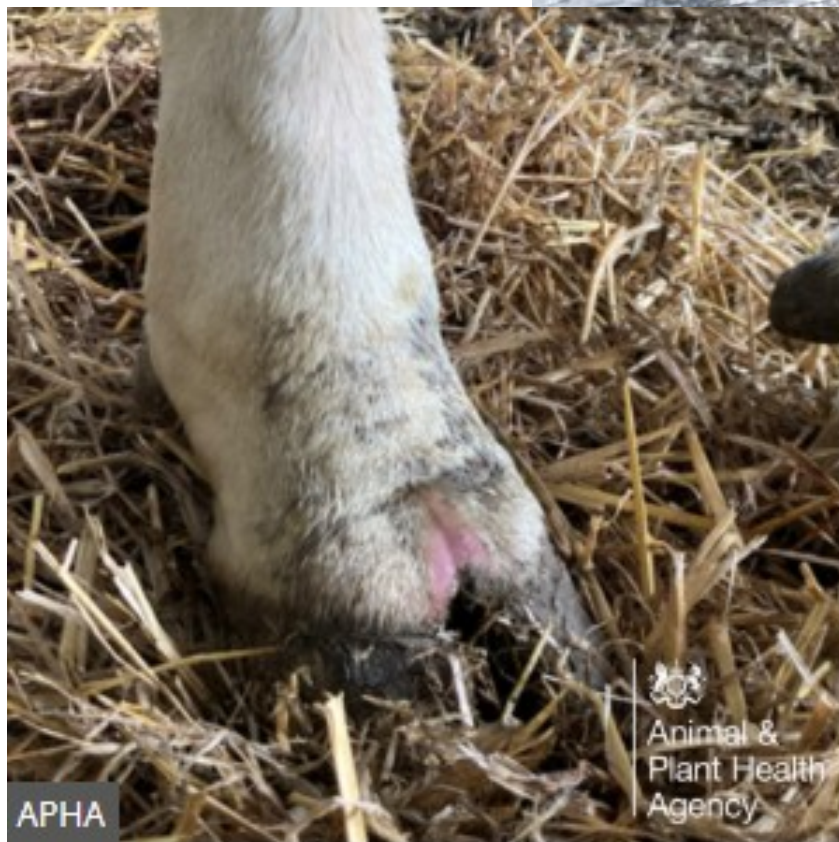

APHA

Animal &
Plant Health
Agency

**Klinické projevy na
paznehtu**



Eroze na struku





Foto: archiv SVS



Biologická bezpečnost v chovech

- Neřídit se univerzální radou „zatloukat, zatloukat, zatloukat“
- Komunikace s KVS
- Dodržování čištění a DDD
- Minimalizace pohybu cizích osob v areálech a chovech
- Minimalizace pohybu dopravních prostředků
- Důkladná očista dopravních prostředků
- Nákup zvířat z ověřených chovů
- Pravidelný monitoring zdravotního stavu zvířat

LSD



LSD (Lumpy skin disease) = nodulární dermatitida skotu



Nodulární dermatitida skotu

- Původně výskyt v Africe a Asii
- Virové onemocnění
- Přenos bodavým hmyzem
- Morbidita (nemocnost) - 10-20%, zaznamenáno až 45%
- Mortalita (smrtnost) - 1-5%
- Není přenosná na člověka
- Hostitelsky specifická (buvoli a skot)

Nodulární dermatitida skotu

- Klinické příznaky
 - Horečka
 - Uzlíky pod kůží
 - Snížená užitkovost (zabřezávání, dojivost, aborty)
 - U býků neplodnost dočasná až trvalá
 - Pablány na vnitřních orgánech
 - Utrácení zvířat v ohnisku
 - V pásmech - vakcinace

Nodulární dermatitida skotu - ČR

- Opatření při dovozu zvířat z Francie a Itálie
 - Monitoring zdravotního stavu po dobu 6ti týdnů
 - Držet zvíře v karanténě před zařazením do stáda
 - Neprodleně kontaktovat veterinárního lékaře při podezření na onemocnění
 - Kontrola ze strany místně příslušné KVS

Nodulární dermatitida skotu

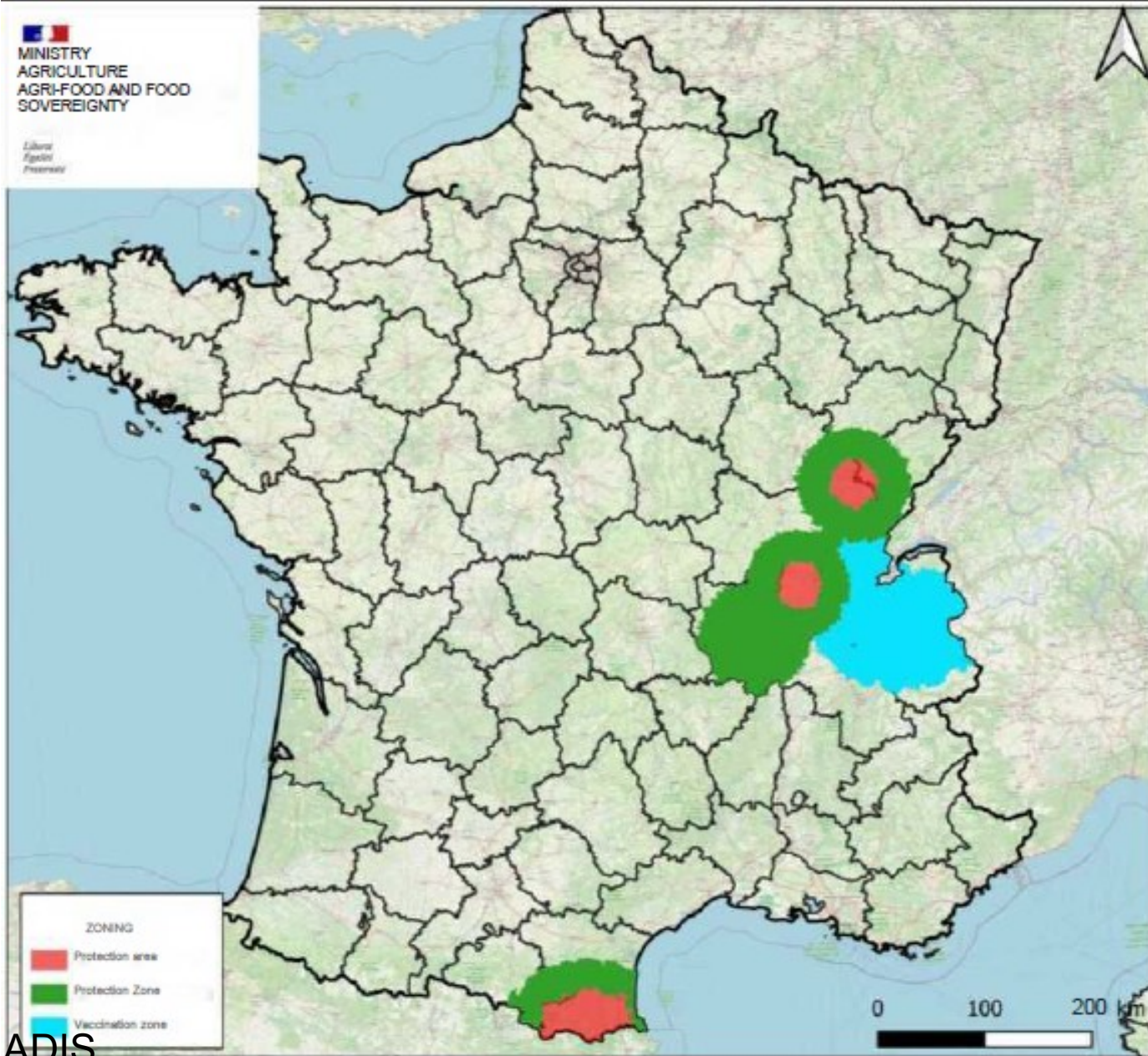

Nodulární dermatitida skotu

ZONES RELEMENTEES SUITE A UNE DECLARATION D'INFECTION DE DERMATOSE NODULAIRE CONTAGIEUSE BOVINE

22 octobre 2025 - Secteur 1, 2 et 5 : Ain, Isère, Savoie, Haute-Savoie, Rhône, Jura, Saône-et-Loire

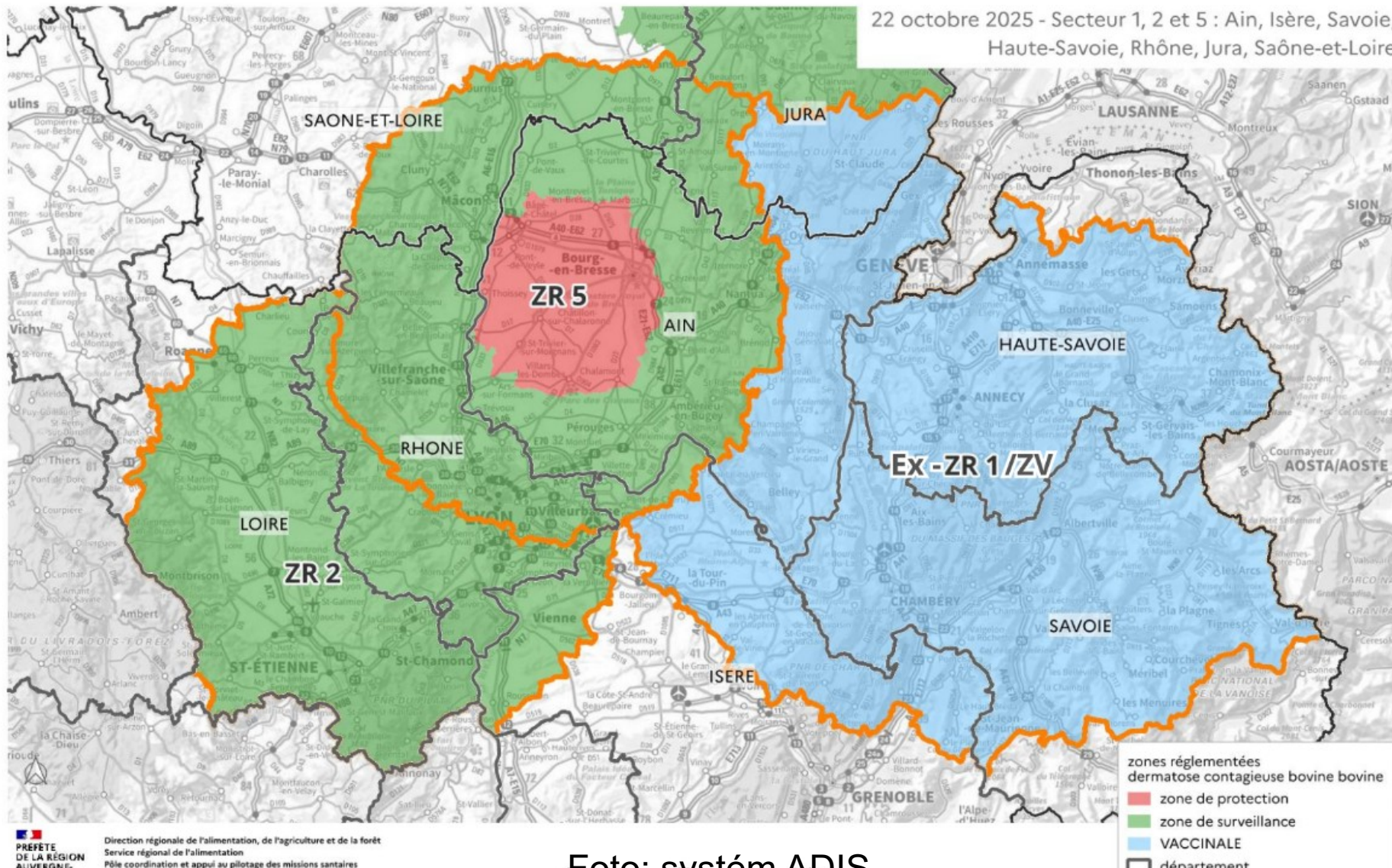

Nodulární dermatitida skotu



Dopady nákaz na obchodování

- KHO – přemísťování zvířat po EU za splnění podmínek jednotlivých států
 - Nejčastější podmínky - ošetření insekticidy a vyšetření zvířat PCR, původ od vakcinovaných matek u telat nebo v plné imunitě u dospělého skotu, popřípadě uznání období prostého vektora (Chorvatsko, Belgie bez podmínek pro BTV 3)
- KHO - 3.země, každá má své vlastní podmínky

Exporty do 3. zemí

(počet)	Koně	Skot	Prasata	Ovce	Kozy
2022	65	38 833	482	324	0
2023	65	57 214	63	278	0
2024	73	36 672	2	123	0
2025*	86	22 983	9 316	102	53

* data za leden - září 2025

Welfare v chovech skotu/při přepravě

- Způsobilost zvířat posílaných na jatky
- Viz. Mediální kauzy
- V případě nemožnosti pohybu zvířete zajistit jiný způsob porážení/usmrcení:
 - Utracení a odeslání do kafilerie
 - Domácí porážka
 - Porážka na hospodářství



Státní
veterinární
správa

**Děkuji
za pozornost**