

Svaz chovatelů holštýnského skotu ČR
HOLSTEIN CATTLE BREEDERS ASSOCIATION OF THE CZECH REPUBLIC

ROČENKA

ANNUAL REPORT

2014



1. část

www.holstein.cz

Obsah

1. Úvod	II
2. Vývoj stavů a plemenné skladby populace krav v kontrole užitkovosti	III
2.1. Vývoj početních stavů krav v kontrole užitkovosti od r. 1990	III
2.2. Plemenná skladba populace krav v KU v roce 2014	IV
2.3. Vývoj plemenné skladby populace dojených krav v KU od roku 1990	IV
2.4. Plemenná skladba populace krav holštýnského skotu v KU v roce 2014	IV
3. Výsledky kontroly užitkovosti v kontrolním roce 2013/2014	V
3.1. Výsledky kontroly užitkovosti podle plemen	VI
3.1.1. Výsledky kontroly užitkovosti podle plemen - rozdíl 2014/2013	VII
3.2. Výsledky kontroly užitkovosti podle krajů	VIII
3.3. Výsledky kontroly užitkovosti černostrakatých holštýnských krav a kříženek z převodného křížení ...	VIII
3.4. Vývoj užitkovosti černostrakatých krav v KU od r. 1990	IX
3.5. Stavby krav v plemenné knize podle plemenné příslušnosti - říjen 2014	IX
3.6. Užitkovost krav v plemenné knize holštýnského skotu	X
3.7. Variabilita užitkovosti krav zapsaných v plemenné knize	X
4. Nejlepší chovy podle produkce T+B za normované laktace uzavřené v kontr. roce 2013/2014	XI
4.1.1. Nejlepší stáje, oceněné plaketou Svazu za vysokou užitkovost	XIII
4.1.2. Počet udělených plaket v jednotlivých skupinách	XVI
4.1.3. Nejlepší chovatelé v jednotlivých velikostních skupinách	XVI
4.1.4. Počty stájí s průměrnou produkcí 200 a více kg bílkovin	XVII
4.2. Průměrná velikost stáda v kontrole užitkovosti.....	XVII
4.3. Průměrná užitkovost stájí v rámci jednotlivých velikostních skupin	XVII
4.4. Přehled krav umístěných na výstavách v roce 2014	XVIII
4.5. Krávy s nejvyšší produkcí T+B	XX
4.6. Krávy s nejvyšší produkcí T+B v 1. normované laktaci	XXXI
4.7. Krávy s nejvyšší celoživotní užitkovostí.....	XXXIII

Druhá část Ročenky 2014 bude publikována v Černostrakatých Novinkách 1/2015

1. Úvod

Vážení chovatelé,

dostáváte do svých rukou Ročenku kontroly užitkovosti za poslední kontrolní rok (1. říjen 2013 – 30. září 2014), která je vždy součástí prosincového čísla Černostrakatých novinek.

Oficiální vyhodnocení výsledků KU tohoto kontrolního roku a předání cen chovatelům proběhne v letošním roce opět v prostorách hotelu Jezerka poblíž Seče u Chrudimi ve dnech 11.- 12. prosince 2014. Kromě cen pro nejlepší chovatele za výsledky roční užitkovosti dle kg T+B, bude uděleno dalších téměř 60 plaket za dojnice, které dosáhly celoživotní užitkovosti nad 100000 kg mléka a také budou oceněni chovatelé sedmi špičkových býků od českých matek, kteří se v průběhu roku 2014 zařadili mezi nejlepších 50 býků v TOP dle SIH. Tradičně bude předáno i ocenění podnikům, jejichž prvotelky dosáhly nejlepšího průměrného hodnocení exteriéru.

Na setkání chovatelů si chceme také krátce připomenout nejvýznamnější událost roku 2014, kterou byl Národní holštýnský šampionát, poprvé pořádaný Svazem chovatelů holštýnského skotu v nové hale

Výstaviště v Lysé nad Labem ve dnech 9-11. října. Představilo se na něm 65 ks holštýnského skotu (telat, jalovic a krav) z 23 zemědělských podniků. Vysokou úroveň měly i další chovatelské přehlídky v Brně, Opařanech, Košetících, Kroměříži, Kralovicích, Chomuticích a Mrákově.

V příštím čísle ČN, které vyjde v průběhu března 2015, bude uveřejněna druhá část Ročenky s výsledky inseminace za rok 2014 spolu s informacemi o hodnocení zevnějšku a zápisu býků do plemenné knihy.

Nejnovější informace jsou pravidelně zveřejňovány na svazových webových stránkách (www.holstein.cz). Další důležité informace lze získat na stránkách Českomoravské společnosti chovatelů, a.s. (www.cmsch.cz) a stránkách Plemdat, s.r.o. (www.plemdat.cz). Podrobné údaje jsou pak součástí Ročenky kontroly užítkovosti, vydávané Českomoravskou společností chovatelů, a.s.

2. Vývoj stavů a plemenné skladby populace krav v kontrole užítkovosti

Rok 2014 byl přelomový především ve vývoji počtu krav v KU, kdy poprvé od roku 1990 došlo k navýšení počtu krav. Stav se zvedl o 6474 ks, na nárůstu se podílely krávy plemene H o 5926 ks, ale i krávy českého strakatého a ostatních plemen. Samozřejmě jsou stavy krav vždy odrazem situace na trhu mléka a počátkem letošního roku byly ceny na nejvyšší úrovni za posledních několik let, bohužel od té doby klesají.

2.1. Vývoj početních stavů krav v kontrole užítkovosti od r. 1990

Rok	Krav v KU	Index	
		k předch. roku	k roku 1990
1990	1 221 749		100.0
1991	1 071 695	87.7	87.7
1992	957 938	89.4	78.4
1993	834 231	87.1	68.3
1994	724 856	86.9	59.3
1995	667 973	92.2	54.7
1996	618 959	92.7	50.7
1997	555 098	89.7	45.4
1998	526 779	94.9	43.1
1999	501 705	95.2	41.1
2000	481 162	95.9	39.4
2001	472 227	98.1	38.7
2002	460 894	97.6	37.7
2003	443 430	96.2	36.3
2004	426 281	96.1	34.9
2005	421 708	98.9	34.5
2006	408 073	96.8	33.4
2007	399 017	97.8	32.7
2008	391 584	98.1	32.1
2009	373 491	95.4	30.6
2010	359 163	96.2	29.4
2011	355 723	99.0	29.1
2012	352 972	99.2	28.9
2013	350 351	99.3	28.7
2014	356 825	101.8	29.2



Černých holštýnských krav chováme proti loňsku o 5882 ks více, červených o 44 ks. Podíl holštýnských krav na celkové populaci opět narostl a v současné době představuje 58,9 %, z toho je cca 4,1% krav RED holštýnských. Co se týče plemenné skladby, stále se výrazně zvyšuje podíl čistých holštýnských krav, kterých je o 7000 ks více než před rokem (166000 ks). Dnes je tak již 80% holštýnské populace zastoupeno kravami s podílem holštýnské krve 88-100%. Zajímavé je i srovnání změny stavů jednotlivých plemenných skupin, kdy se kromě čistých holštýnských krav navyšuje i počet krav ve skupině H 50-74%, to znamená, že se objevují nové chovy, které začaly s převodným křížením. Nadále se zvyšuje koncentrace krav ve stádech, průměrný počet krav ve stáji opět narostl, u holštýnského plemene již na 270 ks (proti 258 v roce 2013), letos se zvýšil především podíl stájí s počtem uzavřených laktací nad 400 ks na úkor stájí menších.

2.2. Plemenná skladba populace krav v KU v roce 2014

Plemeno	Krav	%	2014/13
Český strakatý skot celkem	131 994	36.99	53
Holštýnský skot včetně kříženek z převodného křížení	210 062	58.87	5 926
z toho černostrakatý holštýnský skot	195 502	54.79	5 882
z toho červený holštýnský skot	14 560	4.08	44
Kříženky s podílem černostrakatého skotu 12-49%	10 450	2.93	117
Ayrshire	68	0.02	-5
Jersey	245	0.07	51
Montbeliard	1 305	0.37	97
Ostatní plemena a kříženky	2 701	0.76	235
Celkem krav v KU	356 825	100.00	6 474

2.3. Vývoj plemenné skladby populace dojených krav v KU od roku 1990

Plemeno / stav krav v roce	1990	2000	2005	2010*	2011	2012	2013	2014
Krav celkem	1 221 749	481 162	421 708	359 163	355 723	352 972	350 351	356 825
Z toho								
České strakaté	637 392	244 263	189 397	139 003	137 074	134 458	131 941	131 994
Holštýnské (včetně převodného křížení)	382 283	197 968	206 214	205 290	204 332	204 347	204 136	210 062
z toho černostrakaté holštýnské				188 473	188 379	189 095	189 620	195 502
z toho červené holštýnské				16 817	15 953	15 252	14 516	14 560
Kříženky s podílem černostrakatého skotu méně než 50%	118 484	29 310	14 761	9 842	10 356	10 279	10 333	10 450
Ostatní	83 590	9 621	11 336	5 028	3 961	3 888	3 941	4 319

* se zahrnutím RED v rámci holštýnského plemene

2.4. Plemenná skladba populace krav holštýnského skotu v KU v roce 2014

Plemenná skupina	krav	2014/13
H1 Černostrakatý holštýnský skot (H 88% a více)	160 251	6861
H2 Kříženky s podílem H 87,5% (H88)	8 201	-338
H3 Kříženky s podílem H 75 - 87 %	13 782	-1126
H4 Kříženky s podílem H 50 - 74 %	13 268	485
Černostrakatý skot a kříženky s podílem H 50 % a více	195 502	5882
R1 Červený holštýnský skot (R 88% a více)	5 869	201
R2 Kříženky s podílem R 87,5% (H88)	1 105	-241
R3 Kříženky s podílem R 75 - 87 %	2 243	-246
R4 Kříženky s podílem R 50 - 74 %	5 343	330
Červený holštýnský skot a kříženky s podílem R 50 % a více	14 560	44
Holštýnský skot a kříženky s podílem H,R 50 % a více	210 062	5926

3. Výsledky kontroly užítkovosti v kontrolním roce 2013/2014

Průměrná užítkovost krav v kontrole užítkovosti se opět zvýšila jak u holštýnského, tak i u českého strakatého skotu. Zdá se to logické, ale např. v Maďarsku po dosažení hranice cca 8800 kg mléka začala užítkovost v meziročním srovnání kolísat a několik let stagnuje, o to víc je potřeba kvitovat každoroční progres našich farem. Celkem v KU dosáhli naši chovatelé u svých krav průměrné produkce 8371 kg mléka (nárůst proti předchozímu kontrolnímu roku o 104 kg), 323 kg mléčného tuku (tučnost 3,86 %) a 284 kg bílkovin (3,39 %). Při srovnání s rokem předchozím je vidět, že i průměrný obsah mléčných složek mírně narostl, tučnost o 0,02% a obsah bílkovin o 0,01%. Počet uzavřených laktací se v návaznosti na nárůst stavů krav také zvýšil, a to o 2075, délka mezidobí se zvýšila o jeden den na 407 dnů, věk při 1. otelení poklesl o 7 dnů na 26 měsíců, 12 dnů. Průměrná užítkovost černostrakaté holštýnské populace narostla o 124 kg mléka na 9454 kg, 357 kg tuku (při tučnosti 3,78 %) a 313 kg bílkovin (3,31 %). Čistokrevné holštýnské krávy vykázaly užítkovost o 126 kg mléka vyšší než v loňském roce a přesáhly tak hranici 9500 kg mléka o 52 kg, obsah tuku výrazně narostl o 0,04% na 3,77% a obsah bílkovin se stabilizoval na 3,30%. Počet uzávěrek čistokrevné holštýnské populace narostl o téměř 4500 laktací. U červených holštýnských krav došlo k nárůstu užítkovosti o 92 kg mléka na 8311 kg, obsah tuku i bílkovin se shodně navýšil o 0,02%, a to na 4,04% tuku a 3,48% bílkovin. U českého strakatého plemene byl nárůst užítkovosti o 58 kg mléka na 7024 kg při tučnosti 3,98 % a obsahu bílkovin 3,50 %. Mezidobí u holštýnského skotu se v letošním roce mírně navýšilo na 414 dnů (nárůst o 1 den).

Tabulka 3.2. dává přehled o užítkovosti krav v KU podle jednotlivých krajů, poslední sloupeček ukazuje procentuální zastoupení jednotlivých plemen (uvádí se podíly u hlavních plemen v regionu). Hranici 8500 kg mléka přesáhli kromě chovatelů z Moravskoslezského, Olomouckého, Zlínského a Středočeského kraje tentokrát i zástupci regionu s nejvyšší koncentrací skotu, na Vysočině, kde uzavřelo laktaci 56012 dojnic s průměrnou produkcí 8520 kg mléka. Vůbec nejvyšší průměrnou užítkovost vykazuje dlouhodobě kraj Moravskoslezský s 95%-ním podílem plemene H, a to 9435 kg mléka (3,77 % tuku, 3,28 % bílkovin).

Zástupci Svazu se snaží navštěvovat podniky, které mají krávy mimo PK, vysvětlují výhody zápisu krav a pomáhají jim s prvními potřebnými kroky. I díky této aktivitě se každoročně počet krav v PK poměrně značně navyšuje, v letošním roce přibylo 3821 krav na celkových 179050. Výrazný je především nárůst počtu krav v hlavním oddíle A, který zahrnuje čistokrevné holštýnské krávy. Počet krav v PHA ke konci kontrolního roku činil 135119 ks, to představuje nárůst o 6000 krav. Užítkovost krav zapsaných v plemenné knize se letos zvýšila o 116 kg mléka na 9431 kg (obsah tuku 3,79% a bílkovin 3,32%). Starší krávy na 2. a dalších laktacích vedené v oddíle PHA překročily v průměru o 108 kg magickou hranici užítkovosti - 10000 kg mléka při 73372 uzavřených laktacích, celkový průměr krav na 2. a vyšší laktaci v celém souboru PKH dosáhl 9916 kg mléka.

Dokladem zvyšování úrovně holštýnských stád je i variabilita užítkovosti krav, zapsaných do plemenné knihy, uvedená v tabulce 3.7.

3.1. Výsledky kontroly užítkovosti podle plemen 2014

Pořadí laktace	Počet	Mléko	Tuk	Tuk	Bílk.	Bílk.	Věk
	uzávěrek	kg	%	kg	%	kg	mezidobí
<u>Černostrakaté holštýnské (H1)</u>							
1.laktace	49 862	8 789	3.77	331	3.31	291	25/05
2.laktace	35 671	10 028	3.75	376	3.32	333	414
3. a další	39 573	10 085	3.78	381	3.28	331	417
Celkem	125 106	9 552	3.77	360	3.30	316	416
<u>Černostrakaté včetně kříženek z převodného křížení</u>							
1.laktace	58 920	8 687	3.78	328	3.32	289	25/08
2.laktace	42 876	9 927	3.76	373	3.33	331	412
3.a další	50 820	9 944	3.79	377	3.29	327	416
Celkem	152 616	9 454	3.78	357	3.31	313	414
<u>Červené holštýnské (R1)</u>							
1.laktace	1 822	7 814	4.04	316	3.50	273	25/22
2.laktace	1 294	8 902	4.01	357	3.48	310	413
3. a další	1 623	9 146	4.01	367	3.40	311	407
Celkem	4 739	8 567	4.02	345	3.46	296	410
<u>Červené holštýnské včetně kříženek z převodného křížení</u>							
1.laktace	4 123	7 504	4.05	304	3.53	265	26/09
2.laktace	3 095	8 674	4.04	350	3.51	304	414
3. a další	4 641	8 786	4.02	353	3.42	300	410
Celkem	11 859	8 311	4.04	335	3.48	289	412
<u>Holštýnské včetně kříženek celkem</u>							
1.laktace	63 043	8 610	3.79	327	3.34	287	25/10
2.laktace	45 971	9 842	3.77	371	3.34	329	412
3. a další	55 461	9 847	3.81	375	3.30	325	416
Celkem	164 475	9 372	3.79	355	3.32	312	414
<u>České strakaté celkem</u>							
1.laktace	36 122	6 327	4.02	254	3.54	224	28/03
2.laktace	27 920	7 300	3.98	291	3.53	257	397
3. a další	47 418	7 393	3.95	292	3.46	256	397
Celkem	111 460	7 024	3.98	280	3.50	246	397
<u>Ayrshire</u>							
Ayrshire: Celkem	60	6 596	4.13	273	3.35	221	426
<u>Jersey</u>							
Jersey: Celkem	152	5 397	5.32	287	3.98	215	440
<u>Montbeliard</u>							
Montbeliard: Celkem	1 018	8 082	3.92	317	3.48	281	394
<u>Normandský skot</u>							
Normandský skot: Celkem	162	6 204	4.07	252	3.55	220	408
<u>Kontrola užítkovosti celkem</u>							
1.laktace	103 124	7 728	3.87	299	3.40	263	26/12
2.laktace	76 768	8 824	3.84	339	3.40	300	407
3.a další	107 619	8 663	3.87	335	3.37	292	407
Celkem	287 511	8 371	3.86	323	3.39	284	407

3.1.1. Výsledky kontroly užítkovosti podle plemen - rozdíl 2014/2013 (nárůst+, pokles-)

Pořadí laktace	Počet uzávěrek	Mléko kg	Tuk %	Tuk kg	Bílk. %	Bílk. kg	Věk mezidobí
<u>Černostrakaté holštýnské (H1)</u>							
1.laktace	1 020	76	0.05	7	0.01	3	-7
2.laktace	765	105	0.03	7	0.00	4	1
3. a další	2 676	185	0.03	10	0.01	8	0
Celkem	4 461	126	0.04	8	0.00	5	1
<u>Černostrakaté včetně kříženek z převodného křížení</u>							
1.laktace	580	71	0.05	6	0.00	3	-7
2.laktace	57	115	0.03	7	0.00	4	0
3.a další	1 799	185	0.03	10	0.01	7	1
Celkem	2 436	124	0.04	8	0.00	4	0
<u>Červené holštýnské (R1)</u>							
1.laktace	13	33	0.01	2	0.03	3	-1
2.laktace	12	29	0.01	2	0.00	1	9
3.a další	7	170	0.00	7	0.02	7	-1
Celkem	32	78	0.01	4	0.02	4	4
<u>Červené holštýnské včetně kříženek z převodného křížení</u>							
1.laktace	-37	12	-0.01	0	0.03	3	0
2.laktace	-226	95	0.00	3	0.00	3	8
3.a další	-97	182	0.04	10	0.02	8	1
Celkem	-360	92	0.02	4	0.02	5	4
<u>Holštýnské včetně kříženek celkem</u>							
1.laktace	543	69	0.04	6	0.01	3	-7
2.laktace	-169	119	0.02	6	0.00	4	1
3. a další	1 702	190	0.04	11	0.01	8	1
Celkem	2 076	126	0.03	7	0.00	5	1
<u>České strakaté celkem</u>							
1.laktace	-177	-8	0.00	-1	0.00	0	-6
2.laktace	367	99	0.01	5	0.01	3	1
3. a další	-528	83	0.02	4	0.00	3	1
Celkem	-338	58	0.01	4	0.00	2	1
<u>Ayrshire</u>							
Celkem	8	151	0.09	12	0.01	6	21
<u>Jersey</u>							
Celkem	36	66	-0.03	2	0.05	5	26
<u>Montbeliard</u>							
Celkem	18	-211	0.09	-1	0.01	-7	3
<u>Normanský skot</u>							
Celkem	28	112	0.00	4	-0.08	-1	16
<u>Kontrola užítkovosti celkem</u>							
1.laktace	539	48	0.03	4	0.01	2	-7
2.laktace	154	99	0.02	5	0.00	3	1
3.a další	1 382	160	0.03	8	0.01	6	1
Celkem	2 075	104	0.02	6	0.01	4	1

3.2. Výsledky kontroly užítkovosti podle krajů

KRAJ	I. LAKT								II. A DALŠÍ LAKT								CELKEM					PI. skl.		
	UZAV.	LD	MKG	T%	TKG	B%	BKG	MD	UZAV.	LD	MKG	T%	TKG	B%	BKG	MD	UZAV.	LD	MKG	T%	TKG		B%	BKG
HLAVNI MESTO PRAHA	46	295	8 537	3.72	318	3.32	283	24/08	121	299	9 796	3.66	358	3.31	325	400	167	298	9 449	3.67	347	3.31	313	H65C34L01
STREDOCESKY KRAJ	13 010	299	8 130	3.80	309	3.37	274	25/18	21 973	298	9 243	3.79	351	3.37	311	413	34 983	298	8 829	3.80	335	3.37	297	H69C26
JIHOCESKY KRAJ	13 467	297	7 155	3.90	279	3.45	247	28/03	24 395	295	8 066	3.87	313	3.43	276	407	37 862	296	7 742	3.88	301	3.43	266	C54H39
PLZENSKY KRAJ	10 650	298	7 580	3.91	296	3.43	260	26/21	18 776	296	8 572	3.90	334	3.41	292	407	29 426	297	8 213	3.90	320	3.41	280	H43C37R13
KARLOVARSKY KRAJ	507	297	5 768	4.17	240	3.49	201	32/08	1 271	295	6 249	4.16	260	3.44	215	420	1 778	295	6 112	4.16	254	3.45	211	C83
USTECKY KRAJ	995	298	7 546	3.85	291	3.26	246	26/20	1 754	298	8 218	3.90	320	3.30	271	409	2 749	298	7 975	3.88	309	3.29	262	H72C25
LIBERECKY KRAJ	2 576	298	6 557	3.93	258	3.36	220	28/09	5 672	295	7 206	3.97	286	3.37	243	397	8 248	296	7 003	3.96	277	3.37	236	C71H26
KRALOVEHRADECKY KRAJ	7 895	297	7 669	3.82	293	3.39	260	26/25	15 057	296	8 622	3.78	326	3.36	289	404	22 952	296	8 294	3.79	315	3.37	279	C51H46
PARDUBICKY KRAJ	10 312	296	7 461	3.89	290	3.47	259	26/23	18 212	294	8 438	3.86	326	3.44	290	401	28 524	295	8 085	3.87	313	3.45	279	C61H34
KRAJ VYSOCINA	19 380	298	7 769	3.89	303	3.41	265	26/10	36 632	296	8 917	3.88	346	3.38	302	400	56 012	297	8 520	3.89	331	3.39	289	H50C45
JIHOMORAVSKY KRAJ	6 527	299	7 702	3.91	301	3.39	261	25/15	11 546	298	8 668	3.90	338	3.39	294	408	18 073	298	8 319	3.91	325	3.39	282	H63C33
OLOMOUCKY KRAJ	7 247	298	8 033	3.81	306	3.37	271	25/13	12 246	297	9 078	3.81	346	3.36	305	414	19 493	298	8 689	3.81	331	3.36	292	H69C27
ZLINSKY KRAJ	4 796	300	8 316	3.89	324	3.35	278	25/03	8 341	299	9 583	3.91	375	3.33	319	415	13 137	299	9 120	3.90	356	3.34	304	H87
MORAVSKOSLEZSKY KRAJ	5 716	298	8 738	3.78	330	3.29	288	24/23	8 391	298	9 910	3.77	374	3.27	324	415	14 107	298	9 435	3.77	356	3.28	310	H95
ČESKÁ REPUBLIKA	103 124	298	7 728	3.87	299	3.40	263	26/12	184 387	296	8 730	3.86	337	3.38	295	407	287 511	297	8 371	3.86	323	3.39	284	

3.3. Výsledky kontroly užítkovosti holštýnských krav a kříženek z převodného křížení

PLEMENO	Pořadí	Počet	Uzav.	Lakt.	Mléko	Tuk	Bílk.	Věk
PLEM.SKUP.	laktace	chovů	laktací	dnů	kg	%	kg	Mezid.
H100	1.lakt.	752	49 862	299	8 789	3.77	331	25/05
	2.lakt.	750	35 671	299	10 028	3.75	376	414
	3.a další	788	39 573	299	10 085	3.78	381	417
CELKEM		825	125 106	299	9 552	3.77	360	416
H88	1.lakt.	446	2 359	298	8 476	3.78	321	25/16
	2.lakt.	414	1 980	299	9 835	3.78	372	409
	3.a další	464	2 513	298	9 928	3.80	377	414
CELKEM		595	6 852	298	9 401	3.79	356	412
H75-87	1.lakt.	492	3 670	298	8 242	3.81	314	25/26
	2.lakt.	460	2 969	298	9 554	3.78	362	410
	3.a další	589	5 136	298	9 583	3.81	365	413
CELKEM		694	11 775	298	9 158	3.80	348	412
H50-74	1.lakt.	466	3 029	296	7 716	3.90	301	26/00
	2.lakt.	451	2 256	295	8 894	3.84	341	399
	3.a další	551	3 598	296	8 913	3.84	343	405
CELKEM		691	8 883	296	8 500	3.86	328	403
R100	1.lakt.	117	1 822	299	7 814	4.04	316	25/22
	2.lakt.	103	1 294	298	8 902	4.01	357	413
	3.a další	123	1 623	297	9 146	4.01	367	407
CELKEM		164	4 739	298	8 567	4.02	345	410
R88	1.lakt.	62	277	298	7 565	4.15	314	26/10
	2.lakt.	77	347	297	8 992	4.14	372	418
	3.a další	83	451	298	9 265	4.18	387	403
CELKEM		121	1 075	298	8 739	4.16	363	410
R75-87	1.lakt.	98	561	298	7 384	4.05	299	26/23
	2.lakt.	97	474	298	8 581	4.02	345	418
	3.a další	136	919	297	8 772	4.02	352	414
CELKEM		184	1 954	297	8 327	4.03	335	415
R50-74	1.lakt.	165	1 463	297	7 154	4.04	289	26/25
	2.lakt.	162	980	297	8 304	4.05	337	412
	3.a další	250	1 648	296	8 308	3.99	331	414
CELKEM		324	4 091	297	7 894	4.02	317	413
H celkem	1.lakt.	817	58 920	299	8 687	3.78	328	25/08
	2.lakt.	825	42 876	299	9 927	3.76	373	412
	3.a další	862	50 820	298	9 944	3.79	377	416
CELKEM		903	152 616	299	9 454	3.78	357	414
R celkem	1.lakt.	234	4 123	298	7 504	4.05	304	26/09
	2.lakt.	227	3 095	298	8 674	4.04	350	414
	3.a další	314	4 641	297	8 786	4.02	353	410
CELKEM		395	11 859	298	8 311	4.04	335	412

3.4. Vývoj užitkovosti čistokrevných černostrakatých krav v KU od r. 1990

Rok	Počet	Mléko	Tuk	Tuk	Bílk.	Bílk.	Věk
	uzávěrek	kg	%	kg	%	kg	Mezidobí
1990	52 489	4 301	4.03	174			386
1991	58 257	4 273	4.10	176			386
1992	57 822	4 264	4.12	177	3.23	140	391
1993	57 488	4 417	4.10	182	3.19	142	395
1994	59 008	4 586	4.10	189	3.15	145	399
1995	56 534	4 910	4.22	207	3.19	157	402
1996	63 809	5 339	4.26	227	3.24	173	408
1997	63 139	5 587	4.27	239	3.21	179	408
1998	69 742	5 851	4.23	247	3.26	190	412
1999	81 366	6 303	4.18	263	3.31	209	410
2000	83 764	6 667	4.10	273	3.30	220	409
2001	89 328	7 079	4.04	286	3.27	232	411
2002	92 294	7 260	4.02	292	3.32	241	415
2003	94 345	7 428	3.97	295	3.30	245	421
2004	96 590	7 718	3.92	302	3.25	250	423
2005	99 881	8 030	3.85	309	3.24	260	427
2006	105 115	8 336	3.81	318	3.26	272	425
2007	106 654	8 527	3.77	321	3.24	276	423
2008	108 678	8 707	3.74	326	3.25	283	427
2009	111 786	8 820	3.74	330	3.24	286	425
2010	111 280	8 912	3.72	332	3.26	291	422
2011	112 771	8 986	3.75	337	3.29	295	419
2012	117 547	9 228	3.75	346	3.29	304	418
2013	120 645	9 426	3.73	352	3.30	311	415
2014	125 106	9 552	3.77	360	3.30	316	416

3.5. Stavby krav v plemenné knize podle plemenné příslušnosti - říjen 2014

Písmeno/oddíl PK	PHA	PHB	PHC	PHD	Celkem	Rozdíl 14/13
H 100	130 349				130 349	5 713
H 88-100		5 782	5 738		11 520	-627
H 76-87			6 483		6 483	-809
H 75			4 167		4 167	-317
H 75-100				6 908	6 908	-110
H 51-74				4 175	4 175	-34
H 50				4 920	4 920	338
H 50 a více celkem	130 349	5 782	16 388	16 003	168 522	4 154
R 100	4 770				4 770	281
R 88-100		897	281		1 178	-242
R 76-87			1 257		1 257	-237
R 75			327		327	-19
R 75-100				430	430	-74
R 51-74				1 676	1 676	-5
R 50				736	736	34
R 50 a více celkem	4 770	897	1 865	2 842	10 374	-262
Ostatní H 50 a více	35	58	18	43	154	-71
Celkem	135 154	6 737	18 271	18 888	179 050	3 821

3.6. Užitek krav v plemenné knize holštýnského skotu 2014

Poř. Laktace	Počet	Mléko	Tuk	Tuk	Bílkoviny	Bílkoviny	Věk při l.ot
Oddíl PK	uzávěrek	kg	%	kg	%	kg	Mezidobí
I. Lakt							
PHA	49 482	8 804	3.77	332	3.32	292	25/03
PHB	2 194	8 470	3.82	323	3.37	285	25/15
PHC	5 471	8 247	3.82	315	3.38	279	25/25
PHD	6 112	7 858	3.88	305	3.41	268	26/01
Celkem	63 259	8 653	3.79	328	3.33	288	25/08
II. a další							
PHA	73 372	10 108	3.77	381	3.3	334	415
PHB	4 330	9 915	3.84	381	3.36	333	411
PHC	12 327	9 548	3.82	365	3.34	319	414
PHD	11 452	9 082	3.85	350	3.37	306	409
Celkem	101 481	9 916	3.79	376	3.32	329	414
Celkem							
PHA	122 854	9 583	3.77	361	3.31	317	
PHB	6 524	9 429	3.84	362	3.36	317	
PHC	17 798	9 148	3.82	350	3.35	306	
PHD	17 564	8 656	3.86	334	3.38	293	
Celkem	164 740	9 431	3.79	357	3.32	313	
Rok 2013	160 971	9 315	3.76	350	3.31	309	
Rozdíl	3 769	116	0.03	7	0.01	4	

3.7. Variabilita užitek krav, zapsaných v plemenné knize

Rok	Počet uzávěrek	Podíl krav s dojitostí v kg				
		do 4000	4001-5000	5001-6000	6001-7000	nad 7000
1996	93 774	17.9	29.5	28.3	15.4	9.1
1997	115 528	14.1	25.7	27.8	18.5	14.0
1998	127 660	10.5	22.2	27.5	20.7	19.2
1999	140 492	6.4	15.7	24.5	23.8	29.6
2000	140 430	4.8	12.1	20.9	23.7	38.5
2001	151 396	2.9	8.5	17.3	23.2	48.1
2002	154 340	2.4	7.3	15.6	22.2	52.5
2003	153 876	2.3	6.2	13.9	20.8	56.8
2004	152 312	1.9	5.3	11.9	18.8	62.1
2005	152 722	1.4	3.9	9.8	17.0	67.7
2006	161 290	0.9	3.0	8.0	14.8	73.3
2007	162 099	0.8	2.5	6.8	13.6	76.3
2008	163 883	0.7	2.2	6.0	12.4	78.7
2009	161 084	0.6	2.0	5.5	11.3	80.6
2010	156 428	0.7	1.9	5.2	10.9	81.3
2011	156 094	0.5	1.8	4.9	10.4	82.4
2012	157 418	0.4	1.4	3.8	8.8	85.6
2013	160 971	0.3	1.1	3.2	7.4	88.0
2014	164 740	0.3	0.9	2.8	6.9	89.1

Rok	7001-8000	8001-9000	9001-10000	10001-11000	11001-12000	nad 12000
2003	21.8	16.7	9.8	8,3*	nesl.	nesl.
2004	21.3	17.8	11.6	11,4*	nesl.	nesl.
2005	20.9	18.8	13.3	14,7*	nesl.	nesl.
2006	20.4	19.9	15.0	18*	nesl.	nesl.
2007	19.2	20.3	16.3	10.5	10**	nesl.
2008	18.3	20.2	17.0	11.6	6.5	5.1
2009	17.6	20.0	17.7	12.4	7.2	5.7
2010	17.0	19.8	18.0	12.8	7.6	6.1
2011	16.4	19.6	18.4	13.7	8.0	6.3
2012	15.1	19.6	19.1	14.8	9.3	7.7
2013	13.7	19.0	19.8	16.0	10.3	9.2
2014	13.2	18.4	19.8	16.4	11.0	10.3

* do r. 2006 - nad 10000

** rok 2007 - nad 11000

nesl. - nesledováno

4. Nejlepší chovy a nejlepší krávy podle produkce tuku + bílkovin (T+B) za normované laktace, uzavřené v kontrolním roce 2013/2014.

V letošním roce dosáhli nejvyšší užitkovosti T+B opět chovatelé z AGRAS Bohdalov, a.s. na Vysočině. Laktaci na VKK v Bohdalově během kontrolního roku uzavřelo 708 krav s vynikající průměrnou užitkovostí 12942 kg mléka při tučnosti 3,69% a bílkovině 3,28%, to představuje hodnotu T+B 903 kg. Bude určitě zajímavé poslechnout si na letošní Seči přednášku hlavního zootechnika této naší dlouhodobě nejproduktivnější farmy ing. Vladimíra Musila. Druhé místo s užitkovostí 12661 kg mléka při 3,62% tuku a 3,21% bílkovin (865 kg T+B) obsadil soukromý zemědělec a nový člen našeho Svazu pan Radomír Vyjídáček, který hospodaří ve Vyšehorkách na Šumpersku a laktaci mu v posledním roce uzavřelo 31 holštýnských krav. Třetí nejvyšší užitkovosti se podařilo dosáhnout u svých dojníc chovatelům z farmy Brozany ZEAS Pod Kunětickou Horou na Pardubicku, kde 467 krav nadojilo v průměru 12072 kg mléka při tučnosti 3,72% a vysokém obsahu bílkovin 3,41%, to je v součtu 860 kg T+B. Jen o 1 kg T+B tak předstihli jihočeskou farmu Agro, družstva Záhoří v Oslově, kde dosáhli sice vyšší mléčné produkce 12450 kg, ale při nižších složkách (3,64% tuku a 3,26 % bílkovin). Více než 12000 kg mléka v průměru nadojily ještě krávy v Ostřetině, Novém Veselí a v Zárybnické Lhotě na farmě ing. Basíka. U stájí s užitkovostí nad 10000 kg mléka dosáhly nejvyšší tučnosti dojnice z Valašského ZOD, družstva Zašová (4,17%), z Dobrosevu, a.s. Dobronín (4,19%) a na farmě Dolní Stakory, kde hospodaří ing. Hrabě (4,52%). Obsah bílkovin mají nejvyšší v ZD Pojbuky – stáj Rodná (3,49%), dále v Selektě Pacov, ZEAS Pod Kunětickou Horou, Agros Netín, obou stájích ZD Roštýn Hodice, Tagros Troubelice a ZOD Hořice (stáj Kobeřice) překročili chovatelé u svých stád i při desetitisícové mléčné užitkovosti hranici 3,40% bílkovin.

Zajímavým ukazatelem je i délka mezidobí, velmi důležitá z hlediska ekonomiky především u velkokapacitních stájí. Délku pod 390 dnů mezi stájemi s nejvyšší užitkovostí vykazuje již 21 stájí (17 s více než 200 uzavřenými laktacemi), z toho dokonce 6 chovů dosáhlo hranice mezidobí 380 dní a nižší, jsou to ZEAS Pučlice (stáj Čechovice), Solmilk a.s. Olešná, ZD Pojbuky (stáj Rodná), Všeze s.r.o. Hájek (stáj Všeruby), Agrodružstvo Zábřeh (Rovensko) a ZDV Hodíškov.

Písmeno „A“ ve sloupci „EXT“ označuje stáje, ve kterých je prováděno plošné hodnocení zevnějšku všech prvotetek. Ze 167 nejlepších stájí (56225 uzávěrek) jsou plošně popisovány prvotelky ve 117 stájích se 43898 uzávěrkami, tj. 70 % stájí (dle počtu uzavřených laktací 78 %). Celkově provádí plošné hodnocení zevnějšku všech prvotetek 273 zemědělských podniků.

Podle pravidel svazové soutěže byly stanoveny limity pro udělení plaket za vynikající užitkovost T+B (stáj musí mít min. 50% krav zapsaných v PKH a dosáhnout minimální hranice užitkovosti 1 směrodatnou odchylku nad průměr populace). Ve skupině nejlepších s minimální produkcí 825 kg tuku + bílkovin ($x + 2,5s$) bylo uděleno celkem 10 plaket. Plaketu za produkci T+B 750 až 824 kg ($x + 1,5s$) obdrželo celkem 45 stájí a za průměrnou produkci T+B 700 - 749 kg ($x + 1s$) celkem 112 stájí. Užitkovost 200 kg bílkovin překročilo 803 stájí (ponecháno bylo hodnocení kg bílkovin pro lepší porovnání s předchozími léty) zapsaných v PKH.

V tabulce 4.3. jsou porovnány průměrná délka laktace, produkční ukazatele a mezidobí k průměrné velikosti stáda. Výsledky jsou víceméně shodné jako v předchozích letech, výrazný je především rozdíl v produkci mléka ve prospěch velkokapacitních stájí a nižší mezidobí v těchto stájích, projevuje se zde výraznější ekonomický tlak na tyto ukazatele ve větších stájích.

V tabulce 4.1.3 je uvedeno pořadí nejlepších chovatelů dle produkce T+B podle jednotlivých velikostních skupin, kde jsou podle platných zásad hodnoceny vždy celé podniky. Jednou z podmínek je splnění minimálního počtu 50 % krav zapsaných v PKH ze všech stájí, které má podnik v PKH zapsané. Ve skupině s nejmenším počtem uzávěrek dosáhla na 1. místo farma pana Radomíra Vyjídáčka z Vyšehorek. Ve 2. skupině (71-200 uzávěrek) dosáhla nejvyšší produkce farma paní Naděždy Boháčkové z Náklova na

Plzeňsku s užitkovostí T+B 756 kg. Ve skupině s 201 až 400 uzávěrkami se nejlépe umístil ZOD Lešná, farma Perná na okrese Vsetín s průměrnou produkcí 811 kg tuku a bílkovin na 1 dojnici a ve skupině největších podniků se na 1. místě umístil již výše uvedený chov AGRAS Bohdalov, a.s. před ZEAS a.s. Pod Kunětickou Horou a ZS Ostřetín, a.s.

Nejvyšší absolutní užitkovosti (1436 kg T+B) dosáhla kráva na 3. laktaci CZ371830-961 (NEA-113 O-MAN x NXA-481 SHARKY) z AGRAS a.s. Bohdalov, která loni skončila na 2.místě a letos dosáhla užitkovosti 20625 kg mléka (tučnost 3,65%, obsah bílkovin 3,32%). Druhá skončila CZ 199851-952 po býkovi z přirozené plemenitby PRP-981 Ostřetin JOZIFEK x NXA-380 LEANDRO z Rolnické a.s. Králíky, která na ukončené 3.laktaci nadojila 19186 kg mléka při tučnosti 3,72% a obsahu bílkovin 3,21%, tj 1330 kg T+B a třetí místo obsadila CZ208116-952 (NEA-137 TEMPOREL x NEA-437 SANSKRIT) z Karsit Agro a.s. v Dubenci, která na 3.laktaci dosáhla hodnoty T+B 1320 kg a nadojila 18831 kg mléka při tučnosti 3,99%, ale nízkém obsahu bílkovin 3,02%. Nejlepší prvotelkou v produkci T+B (1079 kg) je CZ455747-961 (NEA-994 ASTRE MAN x NXA-263 Ostřetin GRENT) z AGRA Brtnice, a.s., která nadojila 16685 kg mléka při obsahu tuku 3,37% (563 kg) a bílkovin 3,09% (516 kg) před CZ452991-961 (NEA-502 Agras JEEP x NX-950 DYNAMIT 2) z AGRAS Bohdalov, a.s. s 1049 kg T+B při užitkovosti 13825 kg mléka (vysoký obsah tuku 4,24% i bílkovin 3,35%) a CZ280580-921 (NEA-536 Hole JAZZMAN x NEA-340 MILKSTAR) z VOD Zdislavice, která sice nadojila 16380 kg mléka ale díky nižším složkám dosáhla hodnoty T+B o 9 kg nižší - 1040 kg (tučnost 3,34% a obsah bílkovin 3,01%). Mezi nejlepšími 498 kravami je 1 prvotelka, 163 krav na 2., 221 na 3., 81 krav na 4. a 32 na vyšších laktacích, nejstarší jsou 2 dojnice na 8.laktaci, jedna ze ZERAS a.s. Radostín, druhá z AGRAS, a.s. Bohdalov. Nejvíce dcer mezi 500 nejužitečnějšími kravami mají býci NEA-113 O-MAN (20 dcer), dále býk RED-486 KIAN (13) a býci NEA-026 RAMOS, NXA-056 ECONOM a NXA-507 ALTON (po 9 dcerách). Z podniků je nejvíce zastoupen AGRAS Bohdalov a.s. se 74 dojnicemi, ZS Ostřetín a.s. se 40, ZERAS a.s. Radostín a ZEAS Pod Kunětickou Horou se 30 kravami.

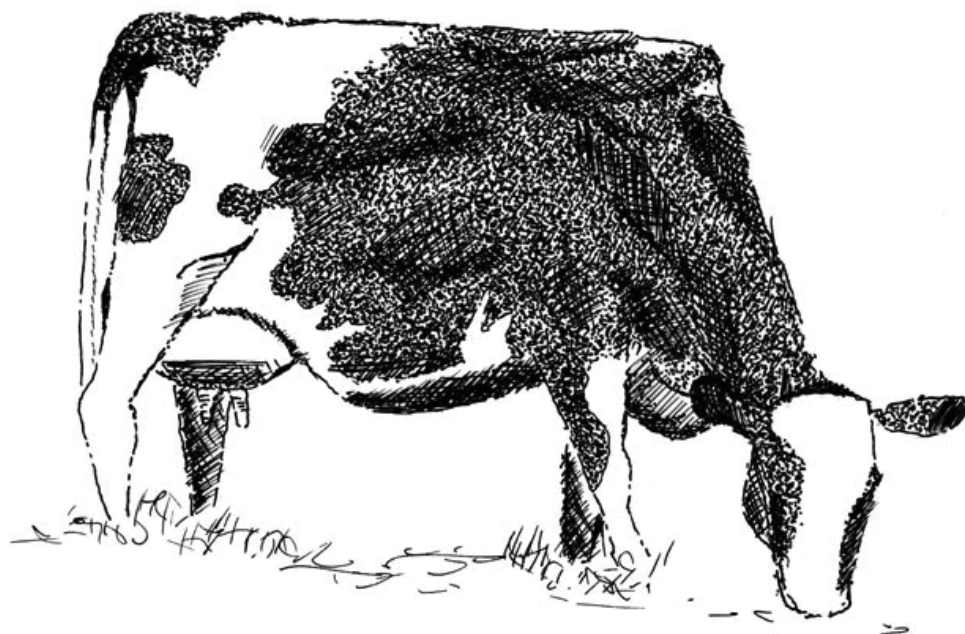

4.1.1. Nejlepší stáje, oceněné plakétou Svazu za vysokou užitkovost

A. 825 a více kg tuku + bílkovin												
Poř	Chovatel	Farma	PK	Uzáv	Mkg	T%	Tkg	B%	Bkg	T+B	MD	EXT
1	AGRAS BOHDALOV, A.S.	BOHDALOV VKK	100	708	12942	3.69	478	3.28	425	903	400	A
2	VYJIDACEK RADOMIR	VYSEHORKY 5	100	31	12661	3.62	458	3.21	407	865	488	
3	ZEAS A.S. POD KUN. HOROU	BROZANY	95	467	12072	3.72	449	3.41	411	860	412	A
4	AGRODRUZSTVO ZAHORI	OSLOV NK	100	271	12450	3.64	453	3.26	406	859	442	A
5	ZS OSTRETIN A.S.	OSTRETIN-NK	100	486	12127	3.74	454	3.32	402	856	426	A
6	ZDV NOVOVESELSKO	NOVE VESELI	99	739	12222	3.66	447	3.23	395	842	405	A
7	VALASSKE ZOD, DRUZST.	ZASOVA K 1	99	289	11119	4.17	464	3.37	374	838	386	A
8	OSEVA A.S. CHRUDIM	VKK KOCI	95	412	11966	3.66	438	3.29	393	831	416	A
9	KOPECKY PAVEL	JIRETICE	100	60	11354	3.93	446	3.39	384	830	447	A
10	BASIK MILAN, ING.	ZARYBNICNA LHOTA 15	100	60	12078	3.57	431	3.27	395	826	386	A
B. 750 - 824 kg tuku + bílkovin												
Poř	Chovatel	Farma	PK	Uzáv	Mkg	T%	Tkg	B%	Bkg	T+B	MD	EXT
11	AGRODRUZSTVO ZAHORI	TRESEN	100	501	11744	3.70	435	3.31	388	823	421	A
12	ZERAS A.S.	PAVLOV	100	675	11874	3.56	423	3.31	393	816	390	A
13	ROLNICKA A.S. KRALIKY	PETROVICE	98	534	11808	3.65	432	3.21	379	811	415	A
14	ZOD LESNA	PERNA VKK	97	341	10839	4.10	445	3.38	366	811	438	A
15	ZERAS A.S.	RADOSTIN	100	601	11599	3.65	423	3.32	385	808	386	A
16	ROZVODI CERNOV S.R.O	CERNOV VKK	100	453	11251	3.80	427	3.31	372	799	409	A
17	NETIS A.S.	JABLUNKOV VKK	100	573	11936	3.50	417	3.19	381	798	408	A
18	HRABE FRANTISEK ING.	DOLNI STAKORY	100	61	10377	4.52	469	3.14	326	795	510	A
19	ZD DOLANY	SLATINA K 174	92	266	11462	3.60	413	3.33	381	794	389	A
20	AGROPODNIK KOSETICE	CHYSNA II	100	339	10830	4.09	443	3.24	351	794	418	A
21	ZP OSTROV, A.S.	OSTROV	99	501	11595	3.54	410	3.28	380	790	398	A
22	AGRAS ZELATOVICE, A.S	ZELATOVICE VKK 1	98	339	11191	3.70	414	3.34	374	788	471	A
23	VOS ZEMEDELCE, A.S.	V.OPATOVICE-UHRICE H	100	339	11275	3.70	417	3.28	370	787	437	A
24	MORAVSKA ZEMEDELSKA	PROSENICE	99	526	11386	3.55	404	3.35	382	786	436	A
25	RYCHOLKA S.R.O.	CHOUSTNIK. HRADISTE	100	416	11303	3.68	416	3.26	368	784	398	A
26	ZOD BRNISTE	VELKY GRUNOV VKK	100	560	11031	3.86	426	3.25	358	784	404	A
27	AGRODR. NACERADEC	NACERADEC	98	182	10992	3.88	426	3.23	356	782	407	A
28	JILEK JAN ING.	HUNCICE 17	100	70	11170	3.70	413	3.24	362	775	459	
29	AGRA VELKY TYNEC, A.S	KRCMAN VKK	99	343	10995	3.74	411	3.30	363	774	425	A
30	MESPOL MEDLOV, A.S.	MEDLOV VKK	100	432	11129	3.65	407	3.28	365	772	406	A
31	ZEMAS AG, A.S.	VIDEN	100	185	10646	3.90	415	3.35	357	772	421	A
32	SITAL VACLAV	MOJNE 1	96	49	10767	3.90	420	3.27	352	772	444	
33	MOSNA PAVEL, ING.	VYSTRKOV 3	100	45	10431	4.03	420	3.37	352	772	409	A
34	VOD SIDLEM V KAMENE	DOBRA VODA-HOSTYN	94	77	10804	3.78	409	3.35	362	771	426	
35	ZD ROSTYN V HODICICH	VKK HODICE	100	359	10469	3.99	418	3.36	352	770	394	A
36	AGRODRUZ. VYSETICE	VYSETICE	99	293	11099	3.61	401	3.31	368	769	420	A
37	VOD ZDISLAVICE	ZDISLAVICE H	99	305	10820	3.85	417	3.25	352	769	414	A
38	ZS SLOVEC A.S.	SLOVEC	100	432	11087	3.53	391	3.37	374	765	437	A
39	AGRA BRTNICE A.S.	UHRINOVICE VKK	98	778	11248	3.54	398	3.26	367	765	410	A
40	ZDV VESELKA	TICHONICE	99	230	11319	3.55	401	3.18	360	761	457	
41	VESELSKY JOSEF	KOJKOVICKY 8	100	60	10632	3.89	413	3.26	347	760	426	
42	ZEMAS AG, A.S.	MARTINICE	100	148	10216	4.07	416	3.37	344	760	422	A
43	ZD TRH. STEPANOV, A.S.	TRHOVY STEPANOV VKK	99	832	10752	3.80	409	3.24	349	758	434	A
44	ZD MIR RATIBOR	HOSTALKOVA K 316	99	300	9696	4.27	414	3.55	344	758	409	A
45	ZD CECHTICE	CECHTICE - HOLSTYN	100	377	11099	3.63	403	3.19	354	757	412	A
46	SELEKTA PACOV, A.S.	PACOV	99	237	10754	3.63	390	3.41	366	756	385	A
47	BOHACKOVA NADEZDA	NAKLOV	100	170	10534	3.84	404	3.34	352	756	423	A
48	VALASSKE ZOD, DRUZST.	STRITEZ NAD BECVOU K	99	270	10426	3.92	409	3.33	347	756	403	A
49	KLADRUBSKA A.S.	SKOMELNO	100	136	11029	3.64	402	3.20	353	755	429	A
50	ZD KRASNA HORA A.S.	PETROVICE	100	584	10788	3.71	401	3.27	353	754	410	A
51	DOUBRAVA SPOL. S R.O	LUDSLAVICE	100	37	10720	3.80	407	3.24	347	754	423	A
52	LUKA, A.S.	VYS.STUDNICE VKK	98	572	10954	3.68	403	3.20	350	753	405	A

B. 750 - 824 kg tuku + bílkovin												
Poř	Chovatel	Farma	PK	Uzáv	Mkg	T%	Tkg	B%	Bkg	T+B	MD	EXT
53	UNESOVSKY STATEK AS.	CHRANCOVICE	100	365	10459	3.88	406	3.30	346	752	395	A
54	ZD AGROBEN STRELICE	BENKOV VKK	99	230	10864	3.65	397	3.26	354	751	385	
55	OSICKA VACLAV MVDR.	CERVENKA, NOVY DVUR	100	273	10332	3.87	400	3.39	350	750	401	A
C. 700 - 749 kg tuku + bílkovin												
Poř	Chovatel	Farma	PK	Uzáv	Mkg	T%	Tkg	B%	Bkg	T+B	MD	EXT
56	DS AGROS,A.S.	NETIN	100	385	10349	3.84	397	3.40	352	749	420	
57	ZD ROSTYN V HODICICH	VKK RUZENA	99	317	10113	3.98	403	3.42	346	749	386	A
58	ZEAS PUCLICE A.S.	CECOVICE VKK	98	432	10629	3.75	398	3.29	350	748	380	A
59	ZD DOLNI UJEZD	VIDLATA SEC VKK	98	310	10538	3.79	400	3.31	348	748	396	
60	TOZOS SPOL S.R.O.	TOSANOVICE VKK	98	353	10716	3.74	401	3.24	347	748	402	A
61	AGROPODNIK KOSETICE	KOSETICE	100	472	10466	3.83	401	3.30	345	746	414	A
62	DOBROSEV, A.S.	DOBRONIN VKK-K2	100	489	10054	4.19	421	3.24	325	746	394	A
63	AGRO JESENICE A.S.	HODKOVICE	97	980	10749	3.59	386	3.34	359	745	406	A
64	AGRO POSAZAVI, A.S.	VADIN	99	558	10862	3.58	388	3.29	357	745	411	A
65	AGROJECMINEK S.R.O.	CHROPYNE	99	857	10705	3.73	400	3.23	345	745	426	A
66	ZEVAS VRACLAV A.S.	SEDLIC	99	309	10372	3.81	395	3.36	349	744	412	A
67	JINDROVA ZEMED.FARMA	LIPANOVICE	99	80	10231	3.88	397	3.39	346	743	429	A
68	KARSIT AGRO, A.S.	HRIBOJEDY	97	471	10701	3.70	396	3.24	346	742	421	A
69	DZV NOVA, A.S.	PETROVICE VKK	95	598	10308	3.85	397	3.35	345	742	411	A
70	SOLMILK A.S.	OLESNA K300	100	239	10460	3.77	395	3.31	346	741	379	A
71	MECLOVSKA ZEMEDEL.AS	VKK SRBY	98	576	10254	3.83	393	3.39	347	740	412	A
72	TAGROS TROUBELICE AS	TROUBELICE VKK	99	425	10143	3.88	393	3.43	347	740	412	
73	ZD "KRIZANOVSKO"	KRIZANOV SK	100	277	10190	3.95	403	3.31	337	740	388	
74	BARTOVA LUDMILA	ZBOZI	100	28	9748	4.15	404	3.44	336	740	430	
75	ZD SEMIKOVICE	ROUCHOVANY - VKK	100	123	10779	3.53	381	3.32	358	739	406	A
76	ZD POJBUKY	RODNA	90	160	10106	3.82	386	3.49	353	739	377	
77	ZD SLOUPNICE	DOLNI SLOUPNICE MF	99	354	10643	3.73	397	3.22	342	739	417	A
78	BESKYDAGRO PALKOVICE	SKALICE	98	332	9952	4.01	399	3.41	340	739	432	
79	ZEM.AKC.SPOL.NIVNICE	NIVNICE	100	793	10426	3.85	401	3.24	338	739	417	A
80	OD SOBESICE	SOBESICE	95	371	10492	3.69	387	3.34	351	738	401	A
81	ZIVA A.S.	CESKE PETROVICE HK	97	354	9856	4.11	405	3.37	332	737	414	
82	ZOD BOZEJOV	BOZEJOV NKP-KRAVY	99	278	10874	3.52	383	3.24	353	736	407	A
83	ZOD HORICE	KOBEROVICE	95	296	10109	3.86	390	3.42	346	736	395	
84	HESAKO ZEM.VYR.S.R.O	VELKE HERALTICE NK	100	234	10100	3.93	397	3.35	339	736	414	A
85	ZS KOSOVA HORA A.S.	JANOV	98	451	9946	4.04	401	3.37	335	736	406	A
86	ZEM,A.S. NOVY BYDZOV	NEPOLISY MF	97	419	10201	3.86	394	3.34	341	735	407	A
87	ZS KOSOVA HORA A.S.	KAMENICE	95	255	10242	3.80	389	3.37	345	734	417	A
88	HORACEK MIROSLAV	SNAKOV	97	77	9718	4.07	395	3.47	337	732	432	
89	MORAVAN, A.S.	PETRVALD K202	99	301	10026	4.06	407	3.25	325	732	442	A
90	KOPACKA FERDINAND	POSOBICE 9	93	61	10995	3.58	393	3.07	338	731	439	
91	AGRODAM HOREPNIK,SRO	HOREPNIK	100	347	10264	3.76	386	3.35	344	730	417	A
92	SKARYD JAN ING.	STRIZOV	98	87	9877	3.94	389	3.45	341	730	402	A
93	LINHART VLADIMIR	HATE 64	96	98	10357	3.77	391	3.27	339	730	441	A
94	VSEZEP S.R.O.HAJEK	VSERUBY	93	143	9388	4.20	394	3.58	336	730	378	
95	ZDV NOSOVICE	NOSOVICE-NIZNI LHOTY	97	363	10215	3.80	389	3.33	340	729	417	A
96	ZD DOLNI UJEZD	KABATOVES VKK	98	701	10061	3.88	390	3.37	339	729	388	
97	ALIMEX NEZVESTICE AS	ZAKAVA	100	462	10174	3.85	391	3.32	338	729	384	
98	ZD ROSOVICE	PICIN	95	84	9800	4.04	395	3.41	334	729	386	
99	ZD HNOJICE	HNOJICE VKK	98	186	10439	3.64	380	3.32	347	727	412	A
100	NETIS A.S.	D.LUTYNE VKK	100	583	10584	3.63	384	3.24	343	727	404	A
101	ALIMEX NEZVESTICE AS	CICOV	99	494	10070	3.90	393	3.32	334	727	384	
102	AGRO-MERIN,A.S.	VKK BLIZKOV	99	542	10381	3.84	398	3.17	329	727	396	A
103	ZP KEBLOV, A.S.	MNICHOVICE	100	272	10749	3.42	368	3.32	357	725	412	A
104	UNESOVSKY STATEK AS.	PERNAREC	99	360	10381	3.70	384	3.28	341	725	393	
105	ZD DUSEJOV,DRUZSTVO	HUBENOV	99	147	10044	3.91	393	3.31	332	725	424	A
106	POMORAVI BABICE,A.S.	BABICE	100	143	10131	3.92	397	3.24	328	725	427	

C. 700 - 749 kg tuku + bílkovin												
Poř	Chovatel	Farma	PK	Uzáv	Mkg	T%	Tkg	B%	Bkg	T+B	MD	EXT
107	AGRODRUZSTVO KLAS	DOLANY VKK	100	563	10490	3.60	377	3.30	347	724	405	A
108	ZEPO BELOHRAD A.S.	DOLNI NOVA VES I	100	200	10314	3.66	378	3.34	345	723	407	A
109	SVIZELA JOSEF	VELKY ORECHOV-VOLNA	99	194	10423	3.67	383	3.26	340	723	433	A
110	MRTKA PAVEL, ING.	KREPINY 39	100	62	9723	4.12	401	3.31	321	722	416	
111	ZD DOLANY	SVINISTANY	98	441	10595	3.63	385	3.17	336	721	399	A
112	POMONA TESETICE A.S.	PURKRABKA	99	490	9948	3.93	391	3.31	330	721	398	A
113	ZD DOLNI UJEZD	OSIK VKK	98	489	9902	3.81	378	3.45	342	720	384	
114	AGROS VY-DEDICE A.S.	OPATOVICE	99	187	9973	3.88	387	3.34	333	720	439	A
115	AGRODRUZSTVO ZABREH	ROVENSKO 174	99	291	9665	4.13	399	3.31	320	719	380	
116	AGRO VNOROVY, A.S.	VNOROVY	100	338	9526	4.14	394	3.40	324	718	393	
117	AGRO PERTOLTICE,A.S.	NOVY SAMECHOV	99	207	10615	3.54	376	3.22	341	717	396	A
118	ZP HOSPRIZ, A.S.	HOSPRIZ	93	235	10248	3.68	377	3.32	340	717	404	
119	ZP OTICE, A.S.	UHLIROV SCH 1 K 202	100	116	10240	3.71	380	3.28	336	716	439	
120	AG SKORENICE A.S.	UJEZD	100	390	10254	3.71	381	3.26	335	716	410	
121	AGRO DV PUKLICE	PRISEKA	96	462	9615	4.11	395	3.34	321	716	391	
122	AGROSPOL M.VOZICE AS	HLASIVO	96	278	10538	3.50	368	3.30	347	715	399	
123	ZES KRIVSOUDOV S.R.O	KRIVSOUDOV MF	99	357	10023	3.78	379	3.35	336	715	399	A
124	STATEK D.DVORY	STREZETICE	93	73	10170	3.79	386	3.23	329	715	394	
125	ZD DUSEJOV,DRUZSTVO	DUSEJOV VKK	95	345	9886	3.95	390	3.29	325	715	411	A
126	ZD SEDLEJOV	SEDLEJOV-VKK	100	242	9532	4.18	399	3.32	316	715	412	A
127	ZD DOBRUSKA	DOBRUSKA-MLEC.FARMA	100	333	9919	3.99	396	3.20	317	713	420	A
128	LETOHRADSKA ZS	LUKAVICE HK-KU	100	481	10139	3.72	378	3.29	334	712	395	A
129	ZOD HORICE	HORICE	90	258	9698	3.80	369	3.52	342	711	391	
130	ZD VSESTARY	CHLUM VKK	98	506	10069	3.71	373	3.35	338	711	404	A
131	STAGRA-SPOL.S R.O.	HERMANEC-VOLNA	100	238	9949	3.75	373	3.40	338	711	381	A
132	ZD VELKY BERANOV	KOZLOV VKK	84	140	10179	3.68	375	3.30	336	711	418	
133	VLCNOVSKA ZEM. A.S.	VLCNOV	99	320	10206	3.70	378	3.26	333	711	409	
134	LIBINSKA AGRO, A.S.	SUMVALD	100	1033	10096	3.75	378	3.30	333	711	409	A
135	STATEK SOBETICE	OBYTCE	99	570	9889	3.93	389	3.24	321	710	392	
136	ZEMSPOL STUDENKA A.S	PUSTEJOV K240	100	568	10354	3.65	378	3.20	331	709	400	A
137	POLABI VYSOKA A.S.	VYSOKA K 2	100	363	9798	3.88	380	3.36	329	709	427	A
138	AGRO-MERIN,A.S.	BLIZKOV	100	261	10294	3.73	384	3.16	325	709	402	A
139	AGD MORKOVICE,DRUZS.	POCENICE VKK	100	458	9612	4.02	386	3.36	323	709	398	A
140	DRUZSTVO VYSOCINA	ARNOLEC	98	476	9604	4.03	387	3.35	322	709	418	A
141	1.HRADECKA ZEMED. AS	BRANKA U OPAVY	100	501	9989	3.89	388	3.21	321	709	411	
142	MENDELOVA UNIVERZITA	SZP ZABCICE - VKK	100	421	9537	4.14	395	3.29	314	709	420	A
143	ZEMEDEL.ZAS. A NAKUP	SOUSEDovice-AUTOMAT	97	235	9587	3.92	376	3.46	332	708	391	A
144	ZAS BECVARY A.S.	BECVARY VKK	99	533	10031	3.76	377	3.30	331	708	408	A
145	MALCINSKA A.S.	MALCIN 1	99	169	9780	3.80	372	3.42	335	707	398	A
146	AGRIA OBRATAN ZOD	OBRATAN	87	351	9808	3.82	375	3.38	332	707	405	A
147	ZP OTICE, A.S.	UHLIROV SCH	100	289	9923	3.80	377	3.33	330	707	426	
148	MLECNA FARMA S.R.O.	LUBINA VKK	99	722	10135	3.67	372	3.29	334	706	406	A
149	ZD HRANICAR LODENICE	NEPLACHOVICE	100	493	10108	3.72	377	3.25	329	706	429	A
150	POSPICHAL MIROSLAV	KLIMETICE	91	44	9672	3.92	380	3.37	326	706	466	
151	ZD LUSTENICE	LUSTENICE	100	229	10233	3.58	366	3.32	339	705	417	A
152	ZD OLBRAMKOSTEL	OLBRAMKOSTEL VKK	100	232	9892	3.83	379	3.30	326	705	421	
153	ZEAS PODORLICKO	BILY UJEZD K212	97	197	9976	3.58	358	3.47	346	704	404	A
154	DZS STRUHAROV A.S.	CHOTYSANY VKK	100	408	9664	3.84	372	3.44	332	704	422	
155	ZOD SLEZSKA DUBINA	VETRKOVICE K4	97	239	10176	3.68	374	3.24	330	704	451	
156	ZS TERRIS, A.S.	BUDETSKO	99	118	9928	3.89	387	3.20	317	704	454	A
157	ZEMAX SITBORICE,A.S.	SITBORICE	99	208	10620	3.37	358	3.25	345	703	417	A
158	DV POLANKA NAD ODRU	POLANKA K3	100	345	10125	3.66	370	3.29	333	703	387	
159	HANZL V. ING.	BUDYNE 5	87	30	9523	4.12	392	3.26	311	703	423	A
160	MALY BOR AGROSPOL,AS	MALY BOR	92	476	9803	3.76	368	3.40	334	702	394	A
161	AGRO CHOMUTICE A.S.	TRTENICE	100	269	9934	3.76	373	3.31	329	702	406	A
162	SEDIVY JAN	SMRHOV 8	50	53	8962	4.46	399	3.38	303	702	434	

C. 700 - 749 kg tuku + bílkovin												
Poř	Chovatel	Farma	PK	Uzáv	Mkg	T%	Tkg	B%	Bkg	T+B	MD	EXT
163	CERNÝ LUBOMÍR	SIRAKOV 75	87	54	9813	3.79	372	3.35	329	701	407	
164	DRAPAL STANISLAV ING	KRENOVICE	100	52	9579	4.04	387	3.28	314	701	425	
165	ZDV HODISKOV	HODISKOV	96	206	10560	3.37	356	3.26	344	700	369	
166	BÍČIKOVÁ SYLVA	BUKOVNO	98	92	9957	3.78	376	3.26	324	700	416	
167	VSACKO HOVEŽI, A.S.	HUSLENKY K 280	100	348	9819	3.97	390	3.15	310	700	439	A

4.1.2. Počet udělených plaket v jednotlivých skupinách

Plakety 2014	
Produkce kilogramů tuku + bílkovin	Počet stájí
825 a více	10
750 - 824	45
700 - 749	112
Celkem	167

4.1.3. Nejlepší chovatelé v jednotlivých velikostních skupinách

Počet uzavřených laktací 5 - 70															
Poř	Chovatel	Obec, farma	Středisko	Pl.	St	Uz.	PK%	Poř.l.	Mkg	T%	Tkg	B%	Bkg	T+B	Mez
1	VYJIDACEK RADOMÍR	VYSEHORKY 5	SUMPERK	HH*	1	31	100	2.0	12661	3.62	458	3.21	407	865	488
2	KOPECKÝ PAVEL	JIRETICE	BENESOV	HH*	1	60	100	2.5	11354	3.93	446	3.39	384	830	447
3	BASIK MILAN, ING.	ZÁRYBNICNÁ LHOTA 15	TABOR	HH*	1	60	100	2.4	12078	3.57	431	3.27	395	826	386
4	HRABE FRANTISEK ING.	DOLNÍ STAKORY	MLADÁ BOLESLAV	SH*	1	61	100	2.2	10377	4.52	469	3.14	326	795	510
5	JILEK JAN ING.	HUNCICE 17	PLZEŇ-SEVER	HH*	1	70	100	2.3	11170	3.70	413	3.24	362	775	459
6	PIVONKA	BABICE	PRACHATICE	HVP	1	16	44	2.7	10108	4.10	415	3.53	357	772	375
7	MOSNA PAVEL, ING.	VYSTRKOV 3	PELHRIMOV	HH*	1	45	100	2.3	10431	4.03	420	3.37	352	772	409
8	SITAL VACLAV	MOJNE 1	ČESKÝ KRUMLOV	PH	1	49	96	3.3	10767	3.90	420	3.27	352	772	444
9	VESELSKÝ JOSEF	KOJKOVICKÝ 8	HAVLICKUV BROD	HH*	1	60	100	2.3	10632	3.89	413	3.26	347	760	426
10	BARTOVÁ LUDMILA	ZBOŽÍ	HAVLICKUV BROD	HH*	1	28	100	2.5	9748	4.15	404	3.44	336	740	430

Počet uzavřených laktací 71 - 200															
Poř	Chovatel	Obec, farma	Středisko	Pl.	St	Uz.	PK%	Poř.l.	Mkg	T%	Tkg	B%	Bkg	T+B	Mez
1	BOHÁČKOVÁ NADEŽDA	NAKLOV	PLZEŇ-SEVER	HH*	1	170	100	2.5	10534	3.84	404	3.34	352	756	423
2	JINDROVA ZEMED. FARMA	LIPANOVICE	PRACHATICE	HH*	1	80	99	1.9	10231	3.88	397	3.39	346	743	429
3	ZD SEMIKOVICE	ROUCHOVANY - VKK	TREBÍČ	HH*	1	123	100	2.5	10779	3.53	381	3.32	358	739	406
4	HORÁČEK MIROSLAV	ŠNAKOV	USTÍ NAD ORLÍCI	HH	1	77	97	1.9	9718	4.07	395	3.47	337	732	432
5	SKARYD JAN ING.	STRIZOV	HAVLICKUV BROD	HH	1	87	98	2.4	9877	3.94	389	3.45	341	730	402
6	LINHART VLADIMÍR	HATE 64	BEROUN	PH	1	98	96	2.0	10357	3.77	391	3.27	339	730	441
7	ZD HNOJICE	HNOJICE VKK	OLOMOUČ	PH	1	186	98	2.2	10439	3.64	380	3.32	347	727	412
8	POMORAVI BABICE, A.S.	BABICE	UHERSKÉ HRADISTE	PH*	1	143	100	2.1	10131	3.92	397	3.24	328	725	427
9	ŠVIZELA JOSEF	VELKÝ ORECHOV-VOLNA	ZLÍN	PH*	1	194	99	2.6	10423	3.67	383	3.26	340	723	433
10	AGROS VY-DEDICE A.S.	OPATOVICE	VYSKOV	HH*	1	187	99	2.4	9973	3.88	387	3.34	333	720	439

Počet uzavřených laktací 201 - 400

Poř. Chovatel	Obec, farma	Středisko	Pl.	St.	Uz.	PK%	L.	Mkg	T%	Tkg	B%	Bkg	T+B	Mez
1 ZOD LESNA	PERNA VKK	VSETIN	HH	1	341	97	2.0	10839	4.10	445	3.38	366	811	438
2 AGRAS ZELATOVICE, A.S.	ZELATOVICE VKK 1	PREROV	HH*	1	339	98	1.9	11191	3.70	414	3.34	374	788	471
3 VOS ZEMEDELCE, A.S.	V. OPATOVICE-UHRICE H	BLANSKO	HH*	1	339	100	2.2	11275	3.70	417	3.28	370	787	437
4 AGRA VELKY TYNEC, A.S.	KRCMAN VKK	OLOMOUC	PH	1	343	99	2.1	10995	3.74	411	3.30	363	774	425
5 VOD ZDISLAVICE	ZDISLAVICE H	BENESOV	HH*	1	305	99	1.9	10820	3.85	417	3.25	352	769	414
6 ZEMAS AG, A.S.	VIDEN, MARTINICE	ZDAR NAD SAZAVOU	HH*	2	333	100	2.1	10455	3.98	416	3.36	351	767	421
7 ZDV VESELKA	TICHONICE	BENESOV	HH*	1	230	99	2.1	11319	3.55	401	3.18	360	761	457
8 AGRODRUZ. VYSETICE	VYSETICE	TABOR	IH*	2	315	94	2.0	10888	3.63	395	3.32	362	757	417
9 ZD CECHTICE	CECHTICE - HOLSTYN	BENESOV	HH*	1	377	100	1.9	11099	3.63	403	3.19	354	757	412
10 SELEKTA PACOV, A.S.	PACOV	PELHRIMOV	HH*	1	237	99	2.2	10754	3.63	390	3.41	366	756	385

Počet uzavřených laktací 401 a více

Poř. Chovatel	Obec, farma	Okres	Pl.	St.	Uz.	PK%	L.	Mkg	T%	Tkg	B%	Bkg	T+B	Mez
1 AGRAS BOHDALOV, A.S.	BOHDALOV VKK	ZDAR NAD SAZAVOU	HH*	1	708	100	2.3	12942	3.69	478	3.28	425	903	400
2 ZEAS A.S. POD KUN. HOROU	BROZANY	PARDOBICE	HH	1	467	95	2.1	12072	3.72	449	3.41	411	860	412
3 ZS OSTRETIN A.S.	OSTRETIN-NK	PARDOBICE	HH*	1	486	100	2.3	12127	3.74	454	3.32	402	856	426
4 ZDV NOVOSVETSKO	NOVE VESELI	ZDAR NAD SAZAVOU	HH*	1	739	99	2.8	12222	3.66	447	3.23	395	842	405
5 AGRODRUZSTVO ZAHORI	OSLOV NK, TRESEN	PISEK	PH*	2	772	100	2.1	11992	3.68	441	3.29	394	835	429
6 OSEVA A.S. CHRUDIM	VKK KOČI	CHRUDIM	HH	1	412	95	2.0	11966	3.66	438	3.29	393	831	416
7 ZERAS A.S.	PAVLOV, RADOSTIN	ZDAR NAD SAZAVOU	HH*	2	1276	100	2.3	11745	3.60	423	3.32	390	813	388
8 ROLNICKA A.S. KRÁLIKY	PETROVICE	HRADEC KRÁLOVÉ	PH*	1	534	98	2.2	11808	3.65	432	3.21	379	811	415
9 ROZVODI ČERNOV S.R.O.	ČERNOV VKK	PELHRIMOV	HH*	1	453	100	2.2	11251	3.80	427	3.31	372	799	409
10 VALASSKE ZOD, DRUZST.	ZASOVA, STRITEZ	VSETIN	HH*	2	559	99	2.2	10784	4.05	437	3.35	361	798	395

4.1.4. Počty stájí s průměrnou produkcí 200 a více kg bílkovin

Uzávěrek	1995	1997	1998	1999	2000	2001	2002	2003	2004	2005	2006	2007	2008	2009	2010	2011	2012	2013	2014
5 - 50	44	101	115	176	158	144	160	161	140	149	166	165	160	165	124	96	96	101	90
51 - 100	28	97	117	188	266	282	284	270	236	263	245	221	212	166	135	126	116	115	110
Více než 100	13	88	163	309	436	527	545	554	545	558	614	627	616	615	578	580	588	588	603
z toho																			
201 a více	nesl.	nesl.	61	145	203	245	277	284	293	315	350	374	385	396	389	393	404	415	423
Celkem stájí	85	286	395	673	860	953	989	985	920	970	1025	1013	988	946	837	802	800	804	803

4.2. Průměrná velikost stáda

Počet krav	plemeno H			plemeno C			ostatní		
	stájí	krav	prům.vel.	stájí	krav	prům.vel.	stájí	krav	prům.vel.
356 444	761	205 218	270	727	150 811	207	20	415	21

4.3. Průměrná užitkovost stájí v rámci jednotlivých velikostních skupin

Vel. skupina	Počet	Celkem	% z	Poř.	Mléko	Tuk	Tuk	Bílk.	Bílk.	Mezidobí
počet uzávěrek	stájí	uzávěrek	uzávěrek	laktace	kg	%	kg	%	kg	
5 - 70	143	6 017	3.1	2.3	8 268	3.90	321	3.32	275	433
71 - 200	243	32 476	17.0	2.2	8 541	3.83	326	3.36	287	420
201 - 400	302	87 476	45.8	2.2	8 865	3.83	339	3.36	297	409
401 a více	122	65 148	34.1	2.2	9 741	3.80	369	3.34	325	406
Celkem	810	191 117	100.0	2.2	9 090	3.82	346	3.35	304	411

4.4. Přehled zvířat umístěných na výstavách v roce 2013

Datum	Akce	Kategorie	Poř.	Č.zvířete	Jméno	Otec	OM	Chovatel	Poz.
10.10.14	LYSÁ nad LABEM	jalovice	1.	479621-931	Roxana	Butze	Tempeuro	ZF Rolnička Lipanovice	
	národní	jalovice	2.	521537-961	Tarantule	Planet	Horty	Selekta Pacov a.s.	
	šampionát	jalovice	3.	511280-961	Dobronin Allicia 40	Snowman	Planet	Dobrosev a.s. Dobronin	
	H + RED	prvotelky RED	1.	DE354738757	Madame	Infrarouge	Rampage	Petr Novák, Kochánov	
		prvotelky RED	2.	361392-932	Olympie	Olymp	Malvoy	Agro Staňkov a.s.	
		prvotelky RED	3.	319799-932	Jizva	Tumult	Cedric	ZOD Mirákov	
		starší krávy RED	1.	300119-932	Jeruda	Jerudo	Thunder W	Agro Staňkov a.s.	NŠ RED
		starší krávy RED	2.	363001-961	Dobronin Patty Red 2	September	Norby	Dobrosev a.s. Dobronin	RŠ RED
		starší krávy RED	3.	319605-932	Vanda	Loustar	Erasmus	ZOD Mirákov	
		vemeno RED		DE354738757	Madame	Infrarouge	Rampage	Petr Novák, Kochánov	
		prvotelky H	1.	296276-921	Chorusic Rakia	Struik	Roumare	1.zemědělská a.s. Chorušice	RŠ H
		prvotelky H	2.	305738-921	Dita	Altaiota	Fibrax	Radek Cihlař, Milošovice	
		prvotelky H	3.	205682-962	Chorusic Brenda	Durable	Garrett	1.zemědělská a.s. Chorušice	
		kráva na 2.I H	1.	325045-932	Shoguna	Shogun	Kamil	Agro Staňkov a.s.	
		kráva na 2.I H	2.	247991-952	Vysoka Mirka	Jeeves	Kubik	Polabí Vysoká a.s.	
		kráva na 2.I H	3.	441234-961	Zeras Milka	Mildik	Kamil	Zeras Radostin a.s.	
		starší krávy H	1.	235448-921	Sára	Ralstorm	Garter	Radek Cihlař, Milošovice	NŠ H
		starší krávy H	2.	229797-932	Meclov Ester 22	Airraid	Rembrandt	Meclovská zemědělská a.s.	
		starší krávy H	3.	404691-961	Novoveselsko Petra	Alton	Boliver	ZDV Novoveselsko	
		vemeno H		404691-961	Novoveselsko Petra	Alton	Boliver	ZDV Novoveselsko	
2.4.14	Techagro Brno	jalovice	1.	511280-961	Dobronin Allicia 40	Snowman	Planet	Dobrosev a.s. Dobronin	
		jalovice	2.	486704-961	Agras Lucka	Jeep	Goldwyn	Agras Bohdalov a.s.	
		jalovice	3.	311422-953	Oseva Bardotka 4	Don Juan	Yankee	Oseva Agri Chrudim a.s.	
		prvotelky	1.	468666-961	Cernov Jamajka	Jammer	Boliver	Rozvodí s.r.o. Černov	
		prvotelky	2.	452957-961	Agras Bětka	Niagara	Satire	Agras Bohdalov a.s.	
		prvotelky	3.	436215-961	Dobronin Marta 32	Altaross	Planet	Dobrosev a.s. Dobronin	
		krávy	1.	407775-961	Zeras Romana	Roumare	Bolton	Zeras Radostin a.s.	Š
		krávy	2.	365011-961	Cernov Aranka	Airraid	Revenue	Rozvodí s.r.o. Černov	RŠ
		krávy	3.	427016-961	Novoveselsko Štěpánka	Boulder	Hamper	ZDV Novoveselsko	
		vemeno		427016-961	Novoveselsko Štěpánka	Boulder	Hamper	ZDV Novoveselsko	
15.5.14	Opařany	prvotelky	1.	443674-931	Vysetice Astra	Astre Man	Stol Joc	Agrodružstvo Vyšetice	RŠ
		prvotelky	2.	469856-961	Dobronin Exploze	Exploze	Augusta	Dobrosev a.s. Dobronin	
		prvotelky	3.	316294-921	Kra-Ho Maxima Red	Maximo Red	Classis Red	Krásná Hora n.Vlt. a.s.	
		krávy	1.	235745-921	Kra-Ho Bohemia	Bolton	Jesther	Krásná Hora n.Vlt. a.s.	Š
		krávy	2.	363001-961	Dobronin Patty Red 2	September	Norby	Dobrosev a.s. Dobronin	
		krávy	3.	410788-931	Sisina	Ralstorm	Goldwyn	ZF Rolnička Lipanovice	
		vemeno		235745-921	Kra-Ho Bohemia	Bolton	Jesther	Krásná Hora n.Vlt. a.s.	
14.6.14	Kroměříž	prvotelky	1.	201623-972		Arden	Knight	Agroječmínek s.r.o. Chropyně	Š
		prvotelky	2.	197810-972		Dreamboat	Marius	Doubrava s.r.o. Zahnašovice	
		prvotelky	3.	240777-981		Galvani	Velox	Agrosamak a.s. Suchdol	
		krávy	1.	177803-972		Munster	Drevil	Agroječmínek s.r.o. Chropyně	
		krávy	2.	177930-972		Sharky	Gavor	Doubrava s.r.o. Zahnašovice	
		krávy	3.	151548-972		Sharky	Alanta	Doubrava s.r.o. Zahnašovice	
		vemeno		201623-972		Arden	Knight	Agroječmínek s.r.o. Chropyně	

19.6.14	Košetice	prvotelky	1.	305738-921	Dita	Altaiota	Fibrax	Radek Cihlář, Milošovice
		prvotelky	2.	443674-931	Vysetice Astra	Astre Man	Stol Joc	Agrodružstvo Vyšetice
		prvotelky	3.	455907-931	Magda	Monty	Brick	ZF Rolnička Lipanovice
		krávy	1.	235448-921	Sára	Ralstorm	Garter	Radek Cihlář, Milošovice
		krávy	2.	404691-961	Novoveselsko Petra	Alton	Boliver	ZDV Novoveselsko
		krávy	3.	436133-961	Dobronin Hadrinka	Hadrain	Winner	Dobrosev a.s. Dobronin
		vemeno		404691-961	Novoveselsko Petra	Alton	Boliver	ZDV Novoveselsko
24.6.14	Kralovice	prvotelky	1.	344108-932	Zdenička	Integro	Ranger	Zbizožská a.s.
		prvotelky	2.	290262-921	Verunka	Veryhigh	Thillot	ČZU ŠP Lány
		prvotelky	3.	319411-932	Zuzana	Pleasure	Dativ	Zbizožská a.s.
		krávy	1.	272036-932	Zmrzlina	Scooby Duu	Olympic	Alimex Nezvěstice a.s.
		krávy	2.	310267-932	Julie	Alino	Jesther	Alimex Nezvěstice a.s.
		krávy	3.	332695-932		Predestine	Support	Kralovická zem.a.s.
		vemeno		344108-932	Zdenička	Integro	Ranger	Zbizožská a.s.
5.9.14	Chomutice	jalovice	1.	298938-952		Brawler	Glen	Karel Stříbrný, Radim
		jalovice	2.	282817-952		Emerald	Eukalyptus	Karsit Agro a.s. Dubenec
		jalovice	3.	282802-952		Marcos	Mickey	Karsit Agro a.s. Dubenec
		prvotelky	1.	256699-952		Jordan	Zenith	Karel Stříbrný, Radim
		prvotelky	2.	263508-952		Townsend	Louson	Zepo Bělohrad a.s.
		prvotelky	3.	318401-921		Prince	Krakora	Zemědělská a.s. Březno
		krávy	1.	293253-921		Manifold	Nathan	Zemědělská a.s. Březno
		krávy	2.	239978-952		Sanchez	Rotheneuf	Karel Stříbrný, Radim
		krávy	3.	240002-952		Ashlar	Omgem	Karel Stříbrný, Radim
		vemeno		293253-921		Manifold	Nathan	Zemědělská a.s. Březno
17.9.14	Mrákov	prvotelky RED	1.	342270-932	Meclov Camila	Carmano	Dominator	Meclovská zemědělská a.s.
		prvotelky RED	2.	319816-932	Lucka	Jotan	Lustrum	ZOD Mrákov
		prvotelky RED	3.	361392-932	Olympie	Olymp	Malvov	Agro Staňkov a.s.
		kráva na 2.I RED	1.	319605-932	Vanda	Loustar	Erasmus	ZOD Mrákov
		kráva na 2.I RED	2.	290060-932	Irma	Sonlight	Kian	ZOD Mrákov
		kráva na 2.I RED	3.	324913-932		Abel	Thunder W	Agro Staňkov a.s.
		starší krávy RED	1.	300061-932	Thundra	Thunder W	Faber	Agro Staňkov a.s.
		starší krávy RED	2.	256311-932	Cedrina 2	Kian	Cedric	Fadis Osiva s.r.o. Horšovský Týn
		starší krávy RED	3.	260059-932	Marta	Thunder W	Stadel	Mirabo a.s. Milavče
		prvotelky H	1.	342215-932		Struik	Lightning	Meclovská zemědělská a.s.
		prvotelky H	2.	320066-932		Kramer	Win 395	Zeas Pučlice a.s.
		prvotelky H	3.	344468-932		Umance	Jazzman	Margita Ženišková, Miřkov
		kráva na 2.I H	1.	325045-932	Shoguna	Shogun	Kamil	Agro Staňkov a.s.
		kráva na 2.I H	2.	311108-932		Niveau	Jorryn	Agriima Draženov a.s.
		kráva na 2.I H	3.	319632-932	Markýta	Cricket	Scoop	ZOD Mrákov
		starší krávy H	1.	260854-932	Meclov Nicole	Niveau	September	Meclovská zemědělská a.s.
		starší krávy H	2.	229797-932	Meclov Ester 22	Airraid	Rembrandt	Meclovská zemědělská a.s.
		starší krávy H	3.	248580-932	Meclov Nivea	Niveau	Hutgen	Meclovská zemědělská a.s.

4.5. Krávy s nejvyšší produkcí T + B - údaje za normovanou laktaci

Poř. KZ	Číslo krávy	PK	Chovatel	Stáj	Středisko	Plem	Otec	OM	L	LD	Mkg	%	Tkg	B%	Bkg	T+B	MD
1 CZ	371830-961	PHA	AGRAS BOHDALOV, A.S.	BOHDALOV VKK	ZDAR NAD SAZAVOU	H100	NEA-113	NXA-481	3	308	20 625	3.65	752	3.32	684	1 436	604
2 CZ	199851-952	PHA	ROLNICKA A.S.KRALIKY	PETROVICE	HRADEC KRALOVE	H100	PRP-981	NXA-380	3	417	19 186	3.72	714	3.21	616	1 330	363
3 CZ	208116-952	PHA	KARSIT AGRO, A.S.	HRIBOJEDY	TRUTNOV	H100	NEA-137	NEA-437	3	354	18 831	3.99	751	3.02	569	1 320	356
4 CZ	428367-961	PHA	AGRAS BOHDALOV, A.S.	BOHDALOV VKK	ZDAR NAD SAZAVOU	H100	RED-495	NEA-392	2	382	18 959	3.47	658	3.28	621	1 279	431
5 CZ	317618-931	PHC	ZOD KLUKY	KLUKY	PISEK	H80C	NXA-461	NXA-018	3	536	16 173	4.28	692	3.62	585	1 277	389
6 CZ	156161-972	PHA	AGROJECMINEK S.R.O.	CHROPYNE	KROMERIZ	H100	NEA-615	NEA-139	3	307	16 638	4.50	748	3.17	528	1 276	679
7 CZ	224929-921	PHA	VOD ZDISLAVICE	ZDISLAVICE H	BENESOV	H100	NEA-421	NEA-407	3	358	18 663	3.67	685	3.16	590	1 275	507
8 CZ	197298-952	PHA	AGRO BYSTRICE A.S.	BYSTRICE VKK	JICIN	H100	NXA-343	NXA-015	4	360	15 427	4.98	769	3.28	506	1 275	448
9 CZ	217260-952	PHA	ROLNICKA A.S.KRALIKY	PETROVICE	HRADEC KRALOVE	H100	NEA-058	NBY-217	3	292	18 245	3.71	676	3.28	598	1 274	353
10 CZ	256935-921	PHA	VOD ZDISLAVICE	ZDISLAVICE H	BENESOV	H100	NXA-661	NEA-120	2	520	16 775	4.15	696	3.40	570	1 266	386
11 CZ	171296-953	PHA	ZS OSTRETIN A.S.	OSTRETIN-NK	PARDUBICE	H100	NXA-529	NBY-238	4	354	15 247	4.53	691	3.75	572	1 263	653
12 CZ	402751-961	PHA	AGRAS BOHDALOV, A.S.	BOHDALOV VKK	ZDAR NAD SAZAVOU	H100	NEA-699	NXA-056	2	471	17 634	3.96	699	3.18	561	1 260	421
13 CZ	256607-921	PHD	VOD ZDISLAVICE	ZDISLAVICE H	BENESOV	H75X	NEA-687	BEZ	2	317	16 902	4.03	681	3.33	563	1 244	371
14 CZ	370610-931	PHA	AGRODRUZSTVO ZAHORI	TRESEN	PISEK	H100	NXA-668	NXA-457	2	323	15 537	4.55	707	3.43	533	1 240	0
15 CZ	224901-921	PHA	VOD ZDISLAVICE	ZDISLAVICE H	BENESOV	H100	NXA-561	NXA-475	2	598	16 811	4.02	675	3.35	564	1 239	496
16 CZ	305466-931	PHA	ZEMEDEL.ZAS. A NAKUP	SOUSODOVICE-AUTOMAT	STRAKONICE	H100	NXA-438	NXA-351	4	363	15 972	4.47	698	3.39	541	1 237	343
17 CZ	153100-972	PHB	VALASSKE ZOD, DRUZST.	ZASOVA K 1	VSETIN	H88M	RED-486	NX-960	3	638	15 824	4.49	711	3.32	526	1 237	496
18 CZ	137153-921	PHA	KOPECKY PAVEL	JIRETICE	BENESOV	H100	NXA-287	NX-786	5	562	18 547	3.34	620	3.32	616	1 236	340
19 CZ	153096-972	PHA	VALASSKE ZOD, DRUZST.	ZASOVA K 1	VSETIN	H100	NXA-567	NEA-328	3	484	17 184	4.39	755	2.80	481	1 236	410
20 CZ	171583-953	PHA	ZS OSTRETIN A.S.	OSTRETIN-NK	PARDUBICE	H100	NXA-063	NXA-499	3	588	17 163	3.84	659	3.36	576	1 235	371
21 CZ	171126-953	PHA	ZS OSTRETIN A.S.	OSTRETIN-NK	PARDUBICE	H100	NEA-392	NXA-101	4	361	16 325	4.16	679	3.40	555	1 234	468
22 CZ	280559-921	PHA	VOD ZDISLAVICE	ZDISLAVICE H	BENESOV	H100	NXA-481	NEA-561	2	368	17 370	3.85	668	3.21	558	1 226	412
23 CZ	256749-921	PHA	VOD ZDISLAVICE	ZDISLAVICE H	BENESOV	H100	NXA-632	NEB-835	2	413	18 713	3.60	674	2.95	552	1 226	353
24 CZ	191929-981	PHA	NETIS A.S.	JABLUNKOV VKK	FRYDEK-MISTEK	H100	NGA-551	NEA-456	3	329	16 702	4.18	698	3.15	526	1 224	500
25 CZ	371866-961	PHA	AGRAS BOHDALOV, A.S.	BOHDALOV VKK	ZDAR NAD SAZAVOU	H100	NXA-508	NEA-075	3	300	17 112	3.96	678	3.12	534	1 212	374
26 CZ	272547-932	PHA	VSEZEP S.R.O.HAJEK	PAVUBY	DOMAZLICE	R100	RED-405	RED-462	3	388	12 737	5.70	726	3.82	486	1 212	322
27 CZ	407867-961	PHA	ZERAS A.S.	PAVLOV	ZDAR NAD SAZAVOU	H100	NEA-352	NEA-009	2	314	18 202	3.34	608	3.31	603	1 211	393
28 CZ	372043-961	PHD	AGRAS BOHDALOV, A.S.	BOHDALOV VKK	ZDAR NAD SAZAVOU	H63XM	RED-486	NEA-099	2	438	16 175	4.08	660	3.41	551	1 211	568
29 CZ	370620-931	PHA	AGRODRUZSTVO ZAHORI	TRESEN	PISEK	H100	NXA-686	NGA-514	2	323	15 416	4.47	689	3.39	522	1 211	732
30 CZ	192072-981	PHA	NETIS A.S.	JABLUNKOV VKK	FRYDEK-MISTEK	H100	NXA-748	NEA-316	3	313	18 203	3.52	640	3.13	569	1 209	339
31 CZ	217610-953	PHA	ZEAS, A.S.POD KUN.HOROL BROZANY	PARDUBICE	PARDUBICE	H100	NXA-063	RED-446	3	317	15 477	4.17	646	3.62	560	1 206	352
32 CZ	167972-971	PHA	VYJIDACEK RADOMIR	VSEHORKY 5	SUMPERK	H100	NXA-036	NEA-175	3	479	17 453	3.75	654	3.16	551	1 205	567
33 CZ	371769-961	PHB	AGRAS BOHDALOV, A.S.	BOHDALOV VKK	ZDAR NAD SAZAVOU	H88M	RED-486	NX-776	2	307	16 215	4.06	658	3.35	544	1 202	455
34 CZ	313447-931	PHA	AGRODRUZSTVO ZAHORI	TRESEN	PISEK	H100	NEA-113	NXA-356	4	467	17 576	3.53	621	3.30	580	1 201	564
35 CZ	171556-953	PHA	ZS OSTRETIN A.S.	OSTRETIN-NK	PARDUBICE	H100	NEA-645	NBY-237	3	503	16 232	4.00	650	3.39	550	1 200	475
36 CZ	353391-961	PHA	AGRAS BOHDALOV, A.S.	BOHDALOV VKK	ZDAR NAD SAZAVOU	H100	NEA-667	NXA-209	3	353	15 750	4.21	663	3.40	535	1 198	358
37 CZ	353283-961	PHA	AGRAS BOHDALOV, A.S.	BOHDALOV VKK	ZDAR NAD SAZAVOU	H100	NEA-509	NXA-056	3	292	16 991	3.62	615	3.41	580	1 195	596
38 CZ	225689-953	PHA	ZEAS, A.S.POD KUN.HOROL BROZANY	PARDUBICE	PARDUBICE	H100	NEA-113	NXA-499	3	339	16 502	3.90	643	3.35	552	1 195	394
39 CZ	173657-972	PHA	AGROJECMINEK S.R.O.	CHROPYNE	KROMERIZ	H100	NGA-623	NEA-086	2	392	14 075	5.31	747	3.18	448	1 195	542
40 CZ	193845-952	PHA	ROLNICKA A.S.KRALIKY	PETROVICE	HRADEC KRALOVE	H100	NXA-522	NEB-847	4	332	16 475	3.99	658	3.25	536	1 194	424
41 CZ	229582-952	PHA	ZD DOLANY	SLATINA K 174	NACHOD	H100	NEA-352	NEA-401	2	373	15 454	4.27	660	3.46	534	1 194	398
42 CZ	428588-961	PHA	AGRAS BOHDALOV, A.S.	BOHDALOV VKK	ZDAR NAD SAZAVOU	H100	NXA-686	NEA-392	2	312	17 362	3.40	590	3.47	602	1 192	370
43 CZ	296599-961	PHA	ZERAS A.S.	RADOSTIN	ZDAR NAD SAZAVOU	H100	NGA-552	NEA-042	5	343	18 098	3.40	616	3.18	575	1 191	386
44 CZ	196384-953	PHA	ZEAS, A.S.POD KUN.HOROL BROZANY	PARDUBICE	PARDUBICE	H100	NEA-648	NXA-439	4	320	15 941	3.91	623	3.55	566	1 189	353
45 CZ	317544-931	PHA	ZOD KLUKY	KLUKY	PISEK	H100	NEA-676	NEA-389	2	327	15 182	4.24	644	3.58	543	1 187	581

Poř. KZ	Číslo krávy	PK	Chovatel	Stáj	Středisko	Plem	Otec	OM	L	LD	Mkg	%	Tkg	B%	Bkg	T+B	MD
46 CZ	240826-953	PHC	ZEAS, A.S.POD KUN.HORŮL BROZANY	PARDOBICE	PARDOBICE	H81C	NEA-784	NXA-343	3	312	15 475	4.11	636	3.55	549	1 185	379
47 CZ	171741-953	PHA	ZS OSTRETIŇ A.S.	OSTRETIŇ-NK	PARDOBICE	H100	NGA-450	NEA-532	3	366	15 782	4.00	631	3.50	553	1 184	348
48 CZ	319820-961	PHA	AGRAS BOHDALOV, A.S.	BOHDALOV VKK	ZDAR NAD SAZAVOU	H100	NXA-508	NEB-611	4	317	16 392	3.78	620	3.42	560	1 180	323
49 CZ	367026-961	PHA	ZERAS A.S.	RADOSTIŇ	ZDAR NAD SAZAVOU	H100	NEA-526	NXA-481	3	348	16 294	3.81	620	3.42	558	1 178	0
50 CZ	173981-972	PHA	VALASSKE ZOD, DRUŽST.	ZASOVA K 1	VSETIŇ	H100	NXA-626	NXA-056	2	310	13 263	5.62	745	3.26	433	1 178	359
51 CZ	353177-961	PHA	AGRAS BOHDALOV, A.S.	BOHDALOV VKK	ZDAR NAD SAZAVOU	H100	NEA-526	NXA-472	4	356	17 797	3.44	613	3.16	562	1 175	328
52 CZ	313860-931	PHA	AGRODRUŽ. VYSETICE	VYSETICE	TABOR	H100	NEA-524	NEA-070	4	342	13 883	4.96	689	3.46	481	1 170	529
53 CZ	353373-961	PHA	AGRAS BOHDALOV, A.S.	BOHDALOV VKK	ZDAR NAD SAZAVOU	H100	NEA-143	NGA-353	3	413	16 958	3.60	610	3.30	559	1 169	422
54 CZ	208070-952	PHA	KARSIT AGRO, A.S.	HRIBOJEDY	TRUTNOV	H100	NEA-137	NGA-233	2	353	17 026	3.82	650	3.05	519	1 169	646
55 CZ	158492-972	PHA	ZOD LESNA	PERNA VKK	VSETIŇ	H100	NEA-703	NEB-746	3	474	13 404	5.06	678	3.66	491	1 169	478
56 CZ	372035-961	PHA	AGRAS BOHDALOV, A.S.	BOHDALOV VKK	ZDAR NAD SAZAVOU	H100	NEA-026	NEA-110	3	325	16 832	3.55	598	3.37	568	1 166	407
57 CZ	319759-961	PHD	AGRAS BOHDALOV, A.S.	BOHDALOV VKK	ZDAR NAD SAZAVOU	H75X	NGA-360	BEZ	4	362	17 276	3.59	620	3.16	546	1 166	539
58 CZ	319848-961	PHA	AGRAS BOHDALOV, A.S.	BOHDALOV VKK	ZDAR NAD SAZAVOU	H100	NEA-392	NEA-175	4	310	16 147	3.89	628	3.33	537	1 165	342
59 CZ	280661-921	PHA	VOD ZDISLAVICE	ZDISLAVICE H	BENESOV	H100	NEA-436	NXA-524	2	332	15 711	4.05	637	3.36	528	1 165	362
60 CZ	402830-961	PHA	AGRAS BOHDALOV, A.S.	BOHDALOV VKK	ZDAR NAD SAZAVOU	H100	NXA-601	NEA-352	3	281	16 715	3.73	623	3.24	541	1 164	324
61 CZ	339838-931	PHA	AGRODRUŽSTVO ZAHORI	OSLOV NK	PISEK	H100	NEA-113	NEA-075	3	319	16 772	3.73	625	3.21	539	1 164	245
62 CZ	225000-921	PHA	VOD ZDISLAVICE	ZDISLAVICE H	BENESOV	H100	NXA-561	NXA-475	2	507	16 368	3.73	611	3.37	551	1 162	446
63 CZ	319712-961	PHA	AGRAS BOHDALOV, A.S.	BOHDALOV VKK	ZDAR NAD SAZAVOU	H100	NEA-417	NEB-728	4	369	15 017	4.14	621	3.60	540	1 161	570
64 CZ	317646-931	PHA	ZOD KLUKY	KLUKY	PISEK	H100	NEB-751	NX-771	2	320	16 062	4.07	654	3.16	507	1 161	554
65 CZ	217219-952	PHA	ROLNICKA A.S.KRALIKY	PETROVICE	HRADEC KRALOVE	H100	NXA-659	NEB-921	3	303	15 708	4.03	633	3.35	527	1 160	444
66 CZ	180836-971	PHA	MORAVSKA ZEMEDLSKA	PROSENICE	PREROV	H100	NXA-018	NX-572	3	444	14 702	4.48	659	3.39	499	1 158	395
67 CZ	428539-961	PHA	AGRAS BOHDALOV, A.S.	BOHDALOV VKK	ZDAR NAD SAZAVOU	H100	NXA-617	NXA-472	2	308	16 709	3.57	597	3.35	560	1 157	339
68 CZ	383339-961	PHA	ZOD HORICE	KOBEROVICE	PELHRIMOV	H100	NEA-654	NEA-413	3	384	14 103	4.76	672	3.44	485	1 157	420
69 CZ	353133-961	PHA	AGRAS BOHDALOV, A.S.	BOHDALOV VKK	ZDAR NAD SAZAVOU	H100	NXA-018	NXA-201	3	301	16 388	3.73	612	3.31	542	1 154	436
70 CZ	184299-981	PHC	BESKYDAGRO PALKOVICE	SKALICE	FRYDEK-MISTEK	H100	NXA-507	NXA-427	3	363	13 368	4.95	662	3.68	492	1 154	403
71 CZ	240886-953	PHA	ZEAS, A.S.POD KUN.HORŮL BROZANY	MEDLOV VKK	PARDOBICE	H100	NEA-175	NXA-063	3	309	15 915	3.71	591	3.53	562	1 153	351
72 CZ	163040-971	PHA	MESPOL MEDLOV, A.S.	MEDLOV VKK	OLOMOUC	H100	NGA-567	NXA-309	4	442	16 046	3.73	598	3.46	555	1 153	363
73 CZ	243247-953	PHA	OSEVA A.S. CHRUDIM	VKK KOCI	CHRUDIM	H100	PPH-298	NXA-561	2	352	16 645	3.83	637	3.10	516	1 153	567
74 CZ	371813-961	PHA	AGRAS BOHDALOV, A.S.	BOHDALOV VKK	ZDAR NAD SAZAVOU	H100	NXA-626	NXA-475	3	367	17 247	3.42	589	3.26	563	1 152	577
75 CZ	213806-921	PHA	ZS KOSOVA HORA A.S.	JANOV	PRIBRAM	H100	NXA-458	NGA-482	3	408	15 733	4.26	670	3.06	482	1 152	581
76 CZ	171274-953	PHA	ZS OSTRETIŇ A.S.	OSTRETIŇ-NK	PARDOBICE	H100	NEA-026	NEA-113	3	359	16 728	3.56	595	3.32	556	1 151	577
77 CZ	353377-961	PHA	AGRAS BOHDALOV, A.S.	BOHDALOV VKK	ZDAR NAD SAZAVOU	H100	NGA-610	NEA-459	3	457	16 612	3.73	619	3.20	532	1 151	415
78 CZ	371869-961	PHA	AGRAS BOHDALOV, A.S.	BOHDALOV VKK	ZDAR NAD SAZAVOU	H100	NEA-113	NXA-481	3	308	16 001	3.73	597	3.46	553	1 150	378
79 CZ	207979-952	PHA	KARSIT AGRO, A.S.	HRIBOJEDY	TRUTNOV	H100	NEA-137	NEA-012	3	353	16 528	3.79	627	3.16	523	1 150	386
80 CZ	280550-921	PHA	VOD ZDISLAVICE	ZDISLAVICE H	BENESOV	H100	NEA-480	NEA-099	2	373	17 898	3.60	645	2.82	505	1 150	564
81 CZ	353386-961	PHB	AGRAS BOHDALOV, A.S.	BOHDALOV VKK	ZDAR NAD SAZAVOU	H88M	RED-486	NGA-202	2	557	15 859	3.91	620	3.34	529	1 149	615
82 CZ	428501-961	PHA	AGRAS BOHDALOV, A.S.	BOHDALOV VKK	ZDAR NAD SAZAVOU	H100	NEA-767	NEA-268	2	398	18 591	3.05	567	3.13	581	1 148	368
83 CZ	177121-972	PHB	VALASSKE ZOD, DRUŽST.	ZASOVA K 1	VSETIŇ	H88X	NXA-626	NXA-488	2	299	13 888	5.09	707	3.17	440	1 147	337
84 CZ	428424-961	PHA	AGRAS BOHDALOV, A.S.	BOHDALOV VKK	ZDAR NAD SAZAVOU	H100	NEA-026	NXA-481	2	355	15 811	4.01	634	3.24	512	1 146	364
85 CZ	240853-953	PHA	ZEAS, A.S.POD KUN.HORŮL BROZANY	SLATINA K 174	PARDOBICE	H100	NGA-571	NXA-179	2	522	14 562	4.12	600	3.74	545	1 145	348
86 CZ	203989-952	PHA	ZD DOLANY	NACHOD	H100	NEA-058	NXA-128	NXA-128	3	391	16 068	3.77	605	3.36	540	1 145	385
87 CZ	158116-962	PHA	VOS ZEMEDELCU, A.S.	V.OPATOVICE-UHRICE H	BLANSKO	H100	NXA-564	NEA-148	3	415	14 601	4.22	616	3.60	526	1 142	552
88 CZ	158380-972	PHA	ZOD LESNA	PERNA VKK	VSETIŇ	H100	NGA-551	NGA-366	3	328	14 466	4.53	655	3.37	487	1 142	508
89 CZ	195750-971	PHA	MESPOL MEDLOV, A.S.	MEDLOV VKK	OLOMOUC	H100	NGA-625	NGA-278	3	345	14 961	3.97	594	3.66	547	1 141	332
90 CZ	371870-961	PHA	AGRAS BOHDALOV, A.S.	BOHDALOV VKK	ZDAR NAD SAZAVOU	H100	NEA-113	NXA-143	3	343	17 592	3.43	604	3.05	537	1 141	416
91 CZ	158325-972	PHA	ZOD LESNA	PERNA VKK	VSETIŇ	H100	NEA-113	NX-925	3	443	15 568	4.10	639	3.22	502	1 141	407
92 CZ	217622-953	PHA	ZEAS, A.S.POD KUN.HORŮL BROZANY	PARDOBICE	PARDOBICE	H100	NEB-893	NX-869	3	340	15 618	3.80	594	3.49	545	1 139	426

Poř KZ	Číslo krávy	PK	Chovatel	Stáj	Středisko	Plem	Otec	OM	L	LD	M/kg	T%	T/kg	B%	B/kg	T+B	MD
93 CZ	428585-961	PHA	AGRAS BOHDALOV, A.S.	BOHDALOV VKK	ZDAR NAD SAZAVOU	H100	NXA-752	NEA-526	2	349	16 110	3.77	608	3.30	531	1 139	372
94 CZ	367146-961	PHA	ZERAS A.S.	RADOSTIN	ZDAR NAD SAZAVOU	H100	NXA-673	NEB-924	3	320	15 910	3.91	622	3.25	517	1 139	640
95 CZ	154713-953	PHA	ZEAS, A.S.POD KUN.HOROL BROZANY		PARDUBICE	H100	NXA-439	NEB-998	4	297	15 339	4.20	645	3.22	494	1 139	445
96 CZ	334550-961	PHB	ZERAS A.S.	RADOSTIN	ZDAR NAD SAZAVOU	H88M	RED-486	NXA-112	3	488	16 041	3.83	615	3.26	523	1 138	343
97 CZ	353242-961	PHA	AGRAS BOHDALOV, A.S.	BOHDALOV VKK	ZDAR NAD SAZAVOU	H100	NXA-508	NXA-021	3	498	16 499	3.72	613	3.18	524	1 137	477
98 CZ	173983-972	PHA	VALASSKE ZOD, DRUZST.	ZASOVA K 1	VSETIN	H100	NXA-113	NXA-081	2	352	14 100	4.65	655	3.42	482	1 137	340
99 CZ	153302-972	PHA	VALASSKE ZOD, DRUZST.	ZASOVA K 1	VSETIN	H100	NXA-179	NXA-018	3	338	13 220	5.24	693	3.36	444	1 137	379
100 CZ	371829-961	PHA	AGRAS BOHDALOV, A.S.	BOHDALOV VKK	ZDAR NAD SAZAVOU	R100	RED-486	NX-572	3	379	14 914	4.09	610	3.53	526	1 136	508
101 CZ	199915-952	PHA	ROLNICKA A.S.KRALIKY	PETROVICE	HRADEC KRALOVE	H100	NXA-271	NEA-014	3	325	16 849	3.75	631	3.00	505	1 136	390
102 CZ	171488-953	PHA	ZS OSTRETIN A.S.	OSTRETIN-NK	PARDUBICE	H100	NEA-641	NXA-407	3	378	17 828	3.26	581	3.11	554	1 135	722
103 CZ	428508-961	PHA	AGRAS BOHDALOV, A.S.	BOHDALOV VKK	ZDAR NAD SAZAVOU	H100	NXA-661	NXA-254	2	360	15 667	3.78	592	3.47	543	1 135	398
104 CZ	196445-953	PHA	ZEAS, A.S.POD KUN.HOROL BROZANY		PARDUBICE	H100	NEA-584	NEA-336	3	334	14 856	4.12	612	3.52	523	1 135	599
105 CZ	164432-972	PHA	VALASSKE ZOD, DRUZST.	ZASOVA K 1	VSETIN	H100	NEA-111	NXA-274	3	374	15 544	3.96	615	3.35	520	1 135	389
106 CZ	171443-953	PHA	ZS OSTRETIN A.S.	OSTRETIN-NK	PARDUBICE	H100	NGA-567	NEA-392	3	522	14 588	4.25	620	3.53	515	1 135	528
107 CZ	171678-953	PHA	ZS OSTRETIN A.S.	OSTRETIN-NK	PARDUBICE	H100	NGA-571	NEA-392	3	502	16 585	3.53	586	3.30	548	1 134	366
108 CZ	319895-961	PHA	AGRAS BOHDALOV, A.S.	BOHDALOV VKK	ZDAR NAD SAZAVOU	H100	NXA-056	NX-776	4	328	17 328	3.40	589	3.15	545	1 134	332
109 CZ	177205-972	PHA	VALASSKE ZOD, DRUZST.	ZASOVA K 1	VSETIN	H100	NEA-390	NXA-056	2	373	15 435	4.07	628	3.28	506	1 134	353
110 CZ	353307-961	PHA	AGRAS BOHDALOV, A.S.	BOHDALOV VKK	ZDAR NAD SAZAVOU	H100	NXA-600	NEA-099	3	320	16 564	3.57	591	3.27	541	1 132	466
111 CZ	364989-931	PHA	BASIK MILAN, ING.	ZARYBNICNA LHOTA 15	TABOR	H100	NGA-629	NBY-234	3	337	15 609	3.98	621	3.26	509	1 130	405
112 CZ	199801-952	PHA	ROLNICKA A.S.KRALIKY	PETROVICE	HRADEC KRALOVE	H100	NEB-921	NX-799	3	341	15 095	4.08	616	3.40	513	1 129	477
113 CZ	164494-972	PHA	VALASSKE ZOD, DRUZST.	ZASOVA K 1	VSETIN	H100	NXA-626	NGA-442	3	311	14 416	4.29	619	3.53	509	1 128	334
114 CZ	233235-921	PHA	KOPECKY PAVEL	JIRETICE	BENESOV	H100	NEA-490	NEA-231	3	516	16 594	3.65	605	3.15	522	1 127	477
115 CZ	371791-961	PHA	AGRAS BOHDALOV, A.S.	BOHDALOV VKK	ZDAR NAD SAZAVOU	R100	RED-486	NGA-396	3	306	14 274	4.30	614	3.59	513	1 127	533
116 CZ	326827-961	PHA	DOBROSEV, A.S.	DOBROVIN VVK-K2	JIHlava	H100	NEB-893	NXA-107	4	328	15 041	4.33	652	3.16	475	1 127	347
117 CZ	164469-972	PHA	VALASSKE ZOD, DRUZST.	ZASOVA K 1	VSETIN	H100	NXA-684	NXA-274	3	355	15 768	3.74	589	3.40	536	1 125	380
118 CZ	319801-961	PHA	AGRAS BOHDALOV, A.S.	BOHDALOV VKK	ZDAR NAD SAZAVOU	H100	NXA-056	NXA-019	4	418	16 176	3.65	590	3.30	534	1 124	481
119 CZ	274715-961	PHA	AGRAS BOHDALOV, A.S.	BOHDALOV VKK	ZDAR NAD SAZAVOU	H100	NXA-481	NX-869	5	349	15 576	3.83	597	3.38	527	1 124	456
120 CZ	150480-972	PHA	AGD MORKOVICE, DRUZS.	POCENICE VKK	KROMERIZ	H100	NEA-599	NX-685	4	484	15 839	3.85	610	3.25	514	1 124	385
121 CZ	343894-961	PHA	ZP OSTROV, A.S.	OSTROV	ZDAR NAD SAZAVOU	H100	NXA-637	NXA-414	4	332	14 683	4.22	620	3.43	504	1 124	396
122 CZ	191843-981	PHA	NETIS A.S.	JABLUNKOV VKK	FRYDEK-MISTEK	H100	NXA-525	NXA-081	3	388	17 546	3.17	557	3.23	566	1 123	366
123 CZ	372001-961	PHA	AGRAS BOHDALOV, A.S.	BOHDALOV VKK	ZDAR NAD SAZAVOU	H100	NXA-705	NXA-340	3	349	17 081	3.33	568	3.24	554	1 122	337
124 CZ	428515-961	PHA	AGRAS BOHDALOV, A.S.	BOHDALOV VKK	ZDAR NAD SAZAVOU	H100	NXA-752	NXA-433	2	299	15 558	3.97	617	3.25	505	1 122	406
125 CZ	157534-972	PHA	VSACKO HOVEZI, A.S.	HUSLENKY K 280	VSETIN	H100	NXA-056	NEA-314	3	363	16 345	3.93	642	2.94	480	1 122	397
126 CZ	147875-952	PHA	ZD DOLANY	SLATINA K 174	NACHOD	H100	NXA-128	NX-768	5	330	14 474	4.23	612	3.52	509	1 121	403
127 CZ	163209-972	PHA	AGROJECMINEK S.R.O.	CHROPYNE	KROMERIZ	H100	NXA-692	NEA-396	2	394	16 592	3.60	597	3.15	523	1 120	711
128 CZ	171729-953	PHA	ZS OSTRETIN A.S.	OSTRETIN-NK	PARDUBICE	H100	RED-446	NEA-494	3	354	15 361	3.92	602	3.37	518	1 120	445
129 CZ	205581-971	PHA	ZD AGROBEN STRELICE	BENKOV VKK	OLOMOUC	H100	NEA-732	NXA-033	2	516	14 465	4.40	636	3.35	484	1 120	399
130 CZ	194678-921	PHA	VOD ZDISLAVICE	ZDISLAVICE H	BENESOV	H100	NEA-506	NXA-006	5	291	15 835	4.08	646	2.99	474	1 120	445
131 CZ	163291-972	PHA	AGROJECMINEK S.R.O.	CHROPYNE	KROMERIZ	H100	NXA-579	NGA-519	3	372	15 673	3.85	603	3.29	515	1 118	477
132 CZ	224704-921	PHA	VOD ZDISLAVICE	ZDISLAVICE H	BENESOV	H100	NGA-595	NGA-480	4	329	17 028	3.56	607	3.00	511	1 118	343
133 CZ	173169-952	PHA	ROLNICKA A.S.KRALIKY	PETROVICE	HRADEC KRALOVE	H100	NEA-071	NX-748	3	397	15 047	4.18	629	3.25	489	1 118	576
134 CZ	411902-931	PHA	AGRODRUZSTVO ZAHORI	TRESEN	PISEK	H100	NEA-113	NEB-893	2	377	13 043	4.85	633	3.72	485	1 118	345
135 CZ	153293-972	PHA	VALASSKE ZOD, DRUZST.	ZASOVA K 1	VSETIN	H100	NEA-667	NXA-308	3	374	13 730	4.84	665	3.30	453	1 118	409
136 CZ	182513-972	PHA	ZOD LESNA	PERNA VKK	VSETIN	H100	NEA-858	NGA-366	2	306	16 303	3.58	583	3.28	534	1 117	403
137 CZ	118043-101	PHA	KOPECKY PAVEL	JIRETICE	BENESOV	H100	NX-698	NGA-208	7	485	14 296	4.50	643	3.32	474	1 117	473
138 CZ	199860-952	PHA	ROLNICKA A.S.KRALIKY	PETROVICE	HRADEC KRALOVE	H100	NEB-921	NX-768	3	386	16 528	3.58	592	3.17	524	1 116	570
139 CZ	254672-953	PHA	ZEAS, A.S.POD KUN.HOROL BROZANY		PARDUBICE	H100	NEA-113	NXA-063	2	331	14 318	4.22	604	3.58	512	1 116	396

Poř. KZ	Číslo krávy	PK	Chovatel	Stáj	Středisko	Plem	Otec	OM	L	LD	Mkg	%	Tkg	B%	Bkg	T+B	MD
140 CZ	402838-961	PHA	AGRAS BOHDALOV, A.S.	BOHDALOV VKK	ZDAR NAD SAZAVOU	H100	NXA-752	NEA-198	2	357	16 732	3.64	609	3.03	507	1 116	446
141 CZ	254585-953	PHA	ZEAS, A.S.S.POD KUN.HOROL BROZANY		PARDUBICE	H100	NEA-784	NEA-440	2	393	16 088	3.62	582	3.31	533	1 115	495
142 CZ	109526-953	PHA	ZS OSTRETIN A.S.	OSTRETIN-NK	PARDUBICE	H100	NEA-113	NGA-306	6	516	14 454	4.43	641	3.28	474	1 115	502
143 CZ	241702-953	PHA	ZD DOLNI UJEZD	OSIK VKK	SVITAVY	H100	NEA-221	NGA-515	2	373	13 973	4.59	642	3.39	473	1 115	473
144 CZ	428369-961	PHA	AGRAS BOHDALOV, A.S.	BOHDALOV VKK	ZDAR NAD SAZAVOU	H100	NXA-752	NEA-060	2	479	15 768	3.75	592	3.31	522	1 114	390
145 CZ	371797-961	PHA	AGRAS BOHDALOV, A.S.	BOHDALOV VKK	ZDAR NAD SAZAVOU	H100	NEA-113	NXA-488	3	341	15 296	3.96	606	3.32	508	1 114	411
146 CZ	236342-953	PHC	ZIVA A.S.	ČESKE PETROVICE HK	USTI NAD ORLICI	H78C	NEA-143	NEB-766	2	379	14 682	4.37	641	3.22	473	1 114	415
147 CZ	184826-962	PHA	VOS ZEMEDELCU, A.S.	V.OPATOVICE-UHRICE H	BLANSKO	H100	NEA-753	NXA-568	3	367	15 200	4.28	651	3.05	463	1 114	321
148 CZ	225632-953	PHA	ZEAS, A.S.S.POD KUN.HOROL BROZANY		PARDUBICE	H100	NEA-571	NGA-541	3	333	14 120	4.37	617	3.51	496	1 113	469
149 CZ	422780-961	PHA	ROZVODICI CERNOV S.R.O	CERNOV VKK	PELHRIMOV	H100	NXA-507	NGA-307	2	364	16 098	3.61	581	3.30	531	1 112	409
150 CZ	336516-961	PHC	DS AGROS, A.S.	NETIN	ZDAR NAD SAZAVOU	H100	NEA-578	NXA-415	4	335	15 533	3.77	586	3.39	526	1 112	457
151 CZ	254684-953	PHA	ZEAS, A.S.S.POD KUN.HOROL BROZANY		PARDUBICE	H100	NEA-188	NXA-439	2	324	14 858	4.00	594	3.49	518	1 112	393
152 CZ	171925-953	PHA	ZS OSTRETIN A.S.	OSTRETIN-NK	PARDUBICE	H100	NEA-772	NBY-245	2	332	13 948	4.35	607	3.62	505	1 112	401
153 CZ	171652-953	PHA	ZS OSTRETIN A.S.	OSTRETIN-NK	PARDUBICE	H100	NXA-642	NXA-343	3	405	13 943	4.50	627	3.48	485	1 112	373
154 CZ	363082-961	PHA	DOBROSEV, A.S.	DOBROVNIN VKK-K2	JIHLAVA	H100	NEA-588	NEA-025	3	432	14 413	4.53	653	3.18	459	1 112	351
155 CZ	264569-921	PHA	ZS SLOVECA S.	SLOVEC	NYMBURK	H100	NXA-773	NXA-510	2	357	18 407	3.09	568	2.95	543	1 111	418
156 CZ	240894-953	PHA	ZEAS, A.S.S.POD KUN.HOROL BROZANY		PARDUBICE	H100	NEA-175	NXA-063	2	350	14 741	3.90	575	3.64	536	1 111	579
157 CZ	175319-971	PHA	AGRAS ZELATOVICE, A.S	ZELATOVICE VKK 1	PREROV	H100	NEA-473	NGA-366	3	403	14 883	4.94	587	3.52	524	1 111	528
158 CZ	120568-972	PHA	SVIZELA JOSEF	VELKY ORECHOV-VOLNA	ZLIN	H100	NEA-147	NEB-479	5	407	14 005	4.32	605	3.61	506	1 111	620
159 CZ	319764-961	PHA	AGRAS BOHDALOV, A.S.	BOHDALOV VKK	ZDAR NAD SAZAVOU	H100	NXA-499	NEA-110	4	349	18 168	3.05	555	3.05	555	1 110	522
160 CZ	371822-961	PHA	AGRAS BOHDALOV, A.S.	BOHDALOV VKK	ZDAR NAD SAZAVOU	H100	NXA-488	NXA-472	3	367	16 262	3.56	579	3.27	531	1 110	485
161 CZ	217645-953	PHA	ZEAS, A.S.S.POD KUN.HOROL BROZANY		PARDUBICE	H100	NEA-648	NEA-262	4	312	14 770	3.94	582	3.57	528	1 110	350
162 CZ	371980-961	PHA	AGRAS BOHDALOV, A.S.	BOHDALOV VKK	ZDAR NAD SAZAVOU	H100	NEA-026	NXA-508	3	405	15 804	3.70	584	3.33	526	1 110	352
163 CZ	374004-961	PHA	CERNY LUBOMIR	SIRAKOV 75	ZDAR NAD SAZAVOU	H100	NXA-507	NEA-289	2	375	15 082	3.91	590	3.45	520	1 110	655
164 CZ	203549-952	PHA	ZD OSTAS	ČESKA METUJE	NACHOD	H100	NEA-519	NGA-321	3	329	13 380	4.48	599	3.82	511	1 110	502
165 CZ	193232-952	PHA	ZD VSESTARY	CHLUM VKK	HRADEC KRALOVE	H100	NEB-921	NGA-363	4	317	13 553	4.55	616	3.64	494	1 110	374
166 CZ	333608-961	PHA	AGROPODNIK KOSETICE	CHYSNA II	PELHRIMOV	H100	NXA-479	NXA-171	4	305	12 956	4.76	617	3.81	493	1 110	360
167 CZ	192031-981	PHA	NETIS A.S.	JABLUNKOV VKK	FRYDEK-MISTEK	H100	NEA-700	NGA-366	2	301	17 320	3.41	591	2.98	517	1 108	689
168 CZ	153192-972	PHB	VALASSKE ZOD, DRUZST.	ZASOVA K 1	VSETIN	H88M	RED-486	NEB-960	3	400	13 112	4.79	628	3.66	480	1 108	362
169 CZ	373550-961	PHA	AGROPODNIK KOSETICE	CHYSNA II	PELHRIMOV	H100	NGA-486	NXA-507	3	373	12 757	4.95	632	3.73	476	1 108	490
170 CZ	389181-961	PHA	ZERAS A.S.	RADOSTIN	ZDAR NAD SAZAVOU	H100	NGA-552	NX-955	2	434	15 463	3.83	593	3.32	514	1 107	446
171 CZ	343959-961	PHA	ZP OSTROV, A.S.	OSTROV	ZDAR NAD SAZAVOU	H100	NXA-567	NEA-120	3	388	15 275	4.03	615	3.22	492	1 107	384
172 CZ	283707-932	PHB	STATEK SOBETICE	OBYTCE	KLATOVY	H88C	NEB-972	NEB-781	2	440	14 720	4.40	647	3.13	460	1 107	429
173 CZ	293374-961	PHA	ZDV NOVOSVETSKO	NOVE VESELI	ZDAR NAD SAZAVOU	H100	NEA-374	NGA-482	4	323	16 805	3.42	575	3.16	531	1 106	672
174 CZ	246472-932	PHC	STATEK SOBETICE	OBYTCE	KLATOVY	H75C	NXA-567	NEB-921	3	524	14 952	4.28	640	3.12	466	1 106	381
175 CZ	369889-961	PHA	ZDV NOVOSVETSKO	NOVE VESELI	ZDAR NAD SAZAVOU	H100	NXA-507	NGA-482	3	389	16 188	3.57	578	3.26	527	1 105	399
176 CZ	133330-942	PHA	AGROKOMPLEX OHRE AS.	NOVE KOPISTY-VKK	LITOMERICE	H100	NXA-579	NEA-113	4	350	13 990	4.69	628	3.56	477	1 105	350
177 CZ	217631-953	PHA	ZEAS, A.S.S.POD KUN.HOROL BROZANY		PARDUBICE	H100	NXA-263	NEA-262	3	330	14 933	4.01	599	3.38	505	1 104	501
178 CZ	179929-962	PHA	VOS ZEMEDELCU, A.S.	V.OPATOVICE-UHRICE H	BLANSKO	H100	NXA-735	NEA-251	2	380	15 909	3.60	572	3.34	531	1 103	511
179 CZ	158470-972	PHA	ZOD LESNA	PERNA VKK	VSETIN	H100	NGA-506	NEB-946	3	428	13 047	4.57	596	3.89	507	1 103	479
180 CZ	371976-961	PHA	AGRAS BOHDALOV, A.S.	BOHDALOV VKK	ZDAR NAD SAZAVOU	H100	NEA-699	NXA-388	3	422	14 857	4.10	609	3.33	494	1 103	325
181 CZ	411304-961	PHA	DS AGROS, A.S.	NETIN	ZDAR NAD SAZAVOU	H100	NEA-654	NXA-621	2	308	16 281	3.48	567	3.29	535	1 102	370
182 CZ	367070-961	PHA	ZERAS A.S.	PAVLOV	ZDAR NAD SAZAVOU	H100	NXA-567	NEA-012	3	363	16 682	3.42	570	3.19	532	1 102	335
183 CZ	171651-953	PHA	ZS OSTRETIN A.S.	OSTRETIN-NK	PARDUBICE	H100	NXA-063	NXA-499	3	470	15 897	3.65	580	3.28	522	1 102	486
184 CZ	372022-961	PHA	AGRAS BOHDALOV, A.S.	BOHDALOV VKK	ZDAR NAD SAZAVOU	H100	NXA-705	NEA-099	2	321	16 296	3.61	588	3.15	514	1 102	390
185 CZ	171737-953	PHA	ZS OSTRETIN A.S.	OSTRETIN-NK	PARDUBICE	H100	NEA-286	NBY-229	2	388	16 002	3.71	594	3.17	508	1 102	487
186 CZ	372065-961	PHB	AGRAS BOHDALOV, A.S.	BOHDALOV VKK	ZDAR NAD SAZAVOU	H88M	RED-486	NXA-081	2	425	14 678	4.13	606	3.38	496	1 102	396

Poř. KZ	Číslo krávy	PK	Chovatel	Stáj	Středisko	Plem	Otec	OM	L	LD	Mkg	%	Tkg	B%	Bkg	T+B	MD
187 CZ	280758-921	PHA	VOD ZDISLAVICE	ZDISLAVICE H	BENESOV	H100	NXA-765	NEA-424	2	354	15 705	3.90	612	3.12	490	1 102	325
188 CZ	144242-972	PHA	VALASSKE ZOD, DRUZST.	STRITEZ NAD BECVOU K	VSETIN	H100	NXA-056	NXA-018	4	350	15 069	4.15	625	3.17	477	1 101	413
189 CZ	402732-961	PHA	AGRAS BOHDALOV, A.S.	BOHDALOV VKK	ZDAR NAD SAZAVOU	H100	NEA-740	NX-776	2	376	15 420	3.94	608	3.20	493	1 101	374
190 CZ	296588-961	PHB	ZERAS A.S.	PAVLOV	ZDAR NAD SAZAVOU	H88C	NEA-417	NEB-820	5	307	15 013	3.80	571	3.52	529	1 100	441
191 CZ	231799-952	PHA	ROLNICKA A.S. KRALIKY	PETROVICE	HRADEC KRALOVE	H100	NEA-874	NEY-217	2	374	14 417	4.04	582	3.59	518	1 100	346
192 CZ	158507-953	PHA	AGRODRUZSTVO KLAS	DOLANY VKK	PARDUBICE	H100	NXA-408	NEY-081	5	341	13 298	4.61	613	3.66	487	1 100	348
193 CZ	191241-953	PHD	ZS HORNÍ KRUPA A.S.	HORNÍ KRUPA	HAVLICKUV BROD	H100	NEA-438	NXA-123	4	305	15 579	3.95	615	3.11	485	1 100	552
194 CZ	171788-953	PHA	ZS OSTRETI A.S.	OSTRETI-NK	PARDUBICE	H100	NEA-737	NXA-407	2	474	17 409	3.27	570	3.04	529	1 099	520
195 CZ	326157-961	PHA	ZDV NOVOSVETSKO	NOVE VESELI	ZDAR NAD SAZAVOU	H100	NEA-601	NXA-458	3	321	17 340	3.34	579	3.00	520	1 099	486
196 CZ	319771-961	PHA	AGRAS BOHDALOV, A.S.	BOHDALOV VKK	ZDAR NAD SAZAVOU	H100	NXA-056	NXA-201	4	317	16 241	3.59	583	3.18	516	1 099	373
197 CZ	172506-972	PHB	ZD MIR RATIBOR	PRZNO	VSETIN	R88M	RED-486	RED-455	2	319	13 944	4.37	610	3.51	489	1 099	485
198 CZ	319912-961	PHA	AGRAS BOHDALOV, A.S.	BOHDALOV VKK	ZDAR NAD SAZAVOU	H100	NXA-499	NEA-099	4	371	16 516	3.42	565	3.23	533	1 098	406
199 CZ	164430-972	PHA	VALASSKE ZOD, DRUZST.	ZASOVA K 1	VSETIN	H100	NEA-111	NGA-552	3	331	15 569	3.75	584	3.30	514	1 098	520
200 CZ	141339-971	PHA	OSICKA VACLAV MVDR.	CERVENKA, NOVY DVUR	OLOMOUC	H100	NGA-366	NGA-330	4	335	16 275	3.62	589	3.13	509	1 098	513
201 CZ	171543-953	PHA	ZS OSTRETI A.S.	OSTRETI-NK	PARDUBICE	H100	NEA-647	NEA-216	3	317	19 019	2.87	545	2.90	552	1 097	579
202 CZ	394620-931	PHA	AGRODRUZ. VYSETICE	VYSETICE	TABOR	H100	NXA-632	NEY-234	2	317	16 015	3.62	579	3.23	518	1 097	465
203 CZ	339916-931	PHA	AGRODRUZSTVO ZAHORI	TRESEN	PISEK	H100	NEA-526	NXA-021	3	386	14 973	3.94	590	3.39	507	1 097	348
204 CZ	146330-972	PHA	POMORAVI BABICE, A.S.	BABICE	UHERSKE HRADISTE	H100	NEA-058	NEB-318	3	333	13 922	4.31	600	3.57	497	1 097	344
205 CZ	199487-981	PHA	MORAVAN, A.S.	PETRAVALD K202	NOVY JICIN	H100	NEA-175	NEA-376	2	315	15 149	3.97	601	3.27	496	1 097	467
206 CZ	280595-921	PHA	VOD ZDISLAVICE	ZDISLAVICE H	BENESOV	H100	NEA-368	NEA-120	2	389	15 181	4.09	621	3.14	476	1 097	350
207 CZ	279630-931	PHA	ZOD KLUKY	KLUKY	PISEK	H100	NEY-258	NEA-042	3	437	13 255	4.74	628	3.54	469	1 097	389
208 CZ	389239-961	PHA	ZERAS A.S.	PAVLOV	ZDAR NAD SAZAVOU	H100	NXA-755	NEA-248	3	275	16 683	3.18	530	3.39	566	1 096	356
209 CZ	198123-971	PHA	TAGROS TROUBELICE AS	TROUBELICE VKK	OLOMOUC	H100	NEA-113	NXA-479	3	310	13 472	4.23	570	3.90	526	1 096	355
210 CZ	171300-953	PHA	ZS OSTRETI A.S.	OSTRETI-NK	PARDUBICE	H100	NXA-063	NEA-113	3	523	16 815	3.44	578	3.08	518	1 096	529
211 CZ	195808-971	PHA	MESPOL MEDLOV, A.S.	MEDLOV VKK	OLOMOUC	H100	NEA-113	NGA-567	3	381	15 543	3.73	579	3.33	517	1 096	425
212 CZ	389134-961	PHA	ZERAS A.S.	RADOSTIN	ZDAR NAD SAZAVOU	H100	NGA-552	NEA-145	3	318	15 304	3.80	582	3.36	514	1 096	417
213 CZ	319717-961	PHA	AGRAS BOHDALOV, A.S.	BOHDALOV VKK	ZDAR NAD SAZAVOU	H100	NEA-504	NEB-542	5	306	15 924	3.71	590	3.18	506	1 096	409
214 CZ	173987-972	PHA	VALASSKE ZOD, DRUZST.	ZASOVA K 1	VSETIN	H100	NXA-661	NEA-133	2	337	13 633	4.69	639	3.35	457	1 096	349
215 CZ	296629-961	PHA	ZERAS A.S.	RADOSTIN	ZDAR NAD SAZAVOU	H100	RED-476	NXA-299	4	339	17 786	3.09	550	3.06	545	1 095	412
216 CZ	272774-961	PHA	ZERAS A.S.	PAVLOV	ZDAR NAD SAZAVOU	H100	NEA-354	NEB-542	6	354	15 628	3.54	553	3.47	542	1 095	344
217 CZ	268793-931	PHA	ZD "VYSOCINA" ZELIV	ZELIV-H	PELHRIMOV	H100	NXA-559	NEA-048	3	599	16 794	3.35	563	3.17	532	1 095	472
218 CZ	426930-961	PHA	ZDV NOVOSVETSKO	NOVE VESELI	ZDAR NAD SAZAVOU	H100	NEA-368	NEA-532	2	333	17 038	3.33	568	3.09	527	1 095	394
219 CZ	213762-952	PHA	POLABI VYSOKA A.S.	VYSOKA K 2	HRADEC KRALOVE	H100	NEA-137	NEB-921	3	426	16 732	3.44	575	3.11	520	1 095	322
220 CZ	334587-961	PHC	ZERAS A.S.	PAVLOV	ZDAR NAD SAZAVOU	H78M	RED-486	NXA-020	4	334	14 330	4.06	582	3.58	513	1 095	428
221 CZ	339809-931	PHA	AGRODRUZSTVO ZAHORI	TRESEN	PISEK	H100	NEA-526	NGA-307	3	438	13 607	4.51	613	3.54	482	1 095	603
222 CZ	229508-952	PHA	ZD DOLANY	SLATINA K 174	NACHOD	H100	NXA-758	NGA-413	2	307	16 700	3.48	581	3.07	513	1 094	521
223 CZ	243227-953	PHA	OSEVA A.S. CHRUDIM	VKK KOCI	CHRUDIM	H100	PPH-298	NXA-561	2	297	15 063	4.33	652	2.93	442	1 094	594
224 CZ	182348-962	PHA	ZEMAX SITBORICE, A.S.	SITBORICE	BRECLAV	H100	NEA-058	NEB-921	3	356	14 746	3.84	566	3.57	527	1 093	354
225 CZ	171465-953	PHA	ZS OSTRETI A.S.	OSTRETI-NK	PARDUBICE	H100	NEA-585	NGA-443	3	364	14 905	3.89	580	3.44	513	1 093	457
226 CZ	134711-971	PHA	MESPOL MEDLOV, A.S.	MEDLOV VKK	OLOMOUC	H100	NEA-113	NGA-404	4	360	16 193	3.59	581	3.16	512	1 093	690
227 CZ	248590-961	PHA	AGRAS BOHDALOV, A.S.	BOHDALOV VKK	ZDAR NAD SAZAVOU	H100	NX-950	NGA-276	5	516	15 721	3.91	615	3.04	478	1 093	428
228 CZ	162723-952	PHA	ZD DOLANY	SLATINA K 174	NACHOD	H100	NEA-150	NXA-054	5	356	15 629	3.63	567	3.36	525	1 092	373
229 CZ	172828-952	PHA	ZD DOLANY	SLATINA K 174	NACHOD	H100	NEB-921	NGA-262	4	346	15 592	3.70	577	3.30	515	1 092	387
230 CZ	367110-961	PHA	ZERAS A.S.	RADOSTIN	ZDAR NAD SAZAVOU	H100	NEA-526	NXA-488	3	345	16 002	3.56	569	3.26	522	1 091	352
231 CZ	163044-971	PHA	MESPOL MEDLOV, A.S.	MEDLOV VKK	OLOMOUC	H100	NEA-548	NEA-113	4	359	15 668	3.74	586	3.22	505	1 091	402
232 CZ	256641-921	PHA	VOD ZDISLAVICE	ZDISLAVICE H	BENESOV	H100	NEA-648	NGA-413	2	357	15 360	3.74	574	3.36	516	1 090	569
233 CZ	194933-953	PHA	ZD DOLNI UJEZD	VIDLATA SEC VKK	SVITAVY	H100	NEA-043	NGA-522	4	302	16 268	3.57	581	3.13	509	1 090	581

Poř. KZ	Číslo krávy	PK	Chovatel	Stáj	Středisko	Plem	Otec	OM	L	LD	Mkg	T%	Tkg	B%	Bkg	T+B	MD
234 CZ	148908-972	PHD	ZEAS, A.S.S.POD KUN.HOROL BROZANY		PARDUBICE	H100	NGA-478	NEA-171	4	401	15 291	3.87	592	3.26	498	1 090	487
235 CZ	180844-971	PHC	MORAVSKA ZEMĚDELSKA PROSENIKO		PREROV	H75C	NGA-605	NX-859	3	398	14 203	4.22	600	3.45	490	1 090	448
236 CZ	200627-971	PHA	AGRODRUZSTVO ZABREH ROVENSKO 174		SUMPERK	H100	NEA-641	NEB-924	3	306	14 947	4.05	606	3.24	484	1 090	497
237 CZ	293423-961	PHA	ZDV NOVOSVĚLSKO ROVE VESELI		ZDAR NAD SAZAVOU	H100	NXA-197	NGA-482	5	412	16 619	3.38	561	3.18	528	1 089	380
238 CZ	171685-953	PHA	ZS OSTRETIN A.S.		PARDUBICE	H100	NGA-571	NXA-499	2	366	15 497	3.63	563	3.39	526	1 089	556
239 CZ	175955-971	PHA	OSICKA VACLAV MVDR. CERVENKA, NOVY DVUR		OLOMOUC	H100	NEA-482	NEB-766	3	364	13 850	4.35	602	3.52	487	1 089	521
240 CZ	142692-972	PHA	AGD MORKOVICE, DRUZS. POCENICE VKK		KROMERIZ	H100	NXA-475	NX-685	4	623	13 337	4.75	634	3.41	455	1 089	537
241 CZ	157906-972	PHA	ZD MIR RATIBOR HOSTALKOVA K 316		VSETIN	H100	RED-455	RED-302	3	327	13 910	4.18	582	3.64	506	1 088	494
242 CZ	206033-971	PHA	AGRAS ZELATOVICE, A.S. ZELATOVICE VKK 1		PREROV	H100	NGA-404	NEB-766	2	490	14 745	4.04	596	3.34	492	1 088	403
243 CZ	412065-961	PHA	DRUZSTVO VYSOCINA ARNOLEC		JIHLAVA	H100	NXA-651	NEA-086	2	306	14 743	4.10	604	3.28	484	1 088	516
244 CZ	326520-961	PHA	DOBROSEV, A.S. DOBRONIN VKK-K2		JIHLAVA	H100	NUN-107	NEB-615	4	439	14 329	4.45	638	3.14	450	1 088	463
245 CZ	217658-953	PHA	ZEAS, A.S.S.POD KUN.HOROL BROZANY		PARDUBICE	H100	NEA-648	NEA-148	3	501	15 076	3.71	559	3.50	528	1 087	437
246 CZ	393092-961	PHA	ROLSP.LESONICE A.S. LESONICE - VKK		TREBIC	H100	NXA-271	PRP-681	3	401	14 872	4.05	602	3.26	485	1 087	520
247 CZ	370250-931	PHA	AGRODRUZSTVO ZAHORI TRESEN		PISEK	H100	NXA-668	NEA-113	3	480	13 979	4.31	603	3.46	484	1 087	386
248 CZ	260872-961	PHC	AGRIA OBRATAN ZOD		PELHRIMOV	H100	NEA-195	NXA-171	4	351	14 074	4.33	610	3.39	477	1 087	437
249 CZ	371874-961	PHA	AGRAS BOHDALOV, A.S. BOHDALOV VKK		ZDAR NAD SAZAVOU	H100	NEA-026	NXA-056	3	295	16 317	3.51	572	3.15	514	1 086	509
250 CZ	291496-961	PHB	ZP OSTROV, A.S. OSTROV		ZDAR NAD SAZAVOU	H88C	NEA-555	NX-465	4	429	14 583	4.02	586	3.43	500	1 086	413
251 CZ	171872-953	PHA	ZS OSTRETIN A.S. OSTRETIN-NK		PARDUBICE	H100	NGA-634	NXA-456	2	295	13 476	4.49	605	3.57	481	1 086	357
252 CZ	197939-971	PHA	ZD AGROBEN STRELICE BENKOV VKK		OLOMOUC	H100	NEA-111	NXA-033	3	385	14 170	4.28	607	3.38	479	1 086	367
253 CZ	177517-972	PHA	AGROJECMINEK S.R.O. CHROPYNE		KROMERIZ	H100	NXA-438	NEA-237	2	338	13 928	4.39	611	3.41	475	1 086	601
254 CZ	189602-952	PHA	KARSIT AGRO, A.S. HRIBOJEDY		TRUTNOV	H100	NEA-303	NEB-943	3	349	13 123	5.03	660	3.25	426	1 086	357
255 CZ	164453-952	PHA	VALASSKE ZOD, DRUZST. ZASOVA K 1		VSETIN	H100	NEA-623	NEA-144	2	380	13 326	5.05	673	3.10	413	1 086	580
256 CZ	196399-953	PHA	ZEAS, A.S.S.POD KUN.HOROL BROZANY		PARDUBICE	H100	NXA-063	NGA-492	3	464	15 051	3.75	564	3.46	521	1 085	513
257 CZ	208966-971	PHA	ZD HANOVICE HANOVICE VKK		OLOMOUC	H100	NXA-601	NXA-564	2	398	14 795	3.83	566	3.51	519	1 085	337
258 CZ	367011-961	PHA	ZERAS A.S. PAVLOV		ZDAR NAD SAZAVOU	H100	NEA-524	NEA-134	3	364	15 657	3.65	571	3.28	514	1 085	434
259 CZ	200124-971	PHA	AGRA VELKY TYNEC, A.S. KRČMAN VKK		OLOMOUC	H100	NEA-111	NGA-404	2	384	15 710	3.69	580	3.21	505	1 085	445
260 CZ	371789-961	PHA	AGRAS BOHDALOV, A.S. BOHDALOV VKK		ZDAR NAD SAZAVOU	H100	NXA-508	NEA-044	3	353	14 447	4.17	602	3.34	483	1 085	346
261 CZ	326513-961	PHA	DOBROSEV, A.S. DOBRONIN VKK-K2		JIHLAVA	H100	NXA-218	NGA-233	4	367	14 902	4.44	662	2.84	423	1 085	414
262 CZ	171848-953	PHA	ZS OSTRETIN A.S. OSTRETIN-NK		PARDUBICE	H100	NXA-628	NEA-494	2	339	17 344	3.20	555	3.05	529	1 084	366
263 CZ	334585-961	PHB	ZERAS A.S. PAVLOV		ZDAR NAD SAZAVOU	H88M	RED-486	NEA-360	4	352	14 442	4.13	596	3.38	488	1 084	325
264 CZ	379483-931	PHA	ZD BRLOH BRLOH-VKK		ČESKY KRUMLOV	H100	NEA-143	NXA-056	2	480	16 437	3.42	562	3.17	521	1 083	520
265 CZ	371826-961	PHB	AGRAS BOHDALOV, A.S. BOHDALOV VKK		ZDAR NAD SAZAVOU	H88C	NXA-650	NBY-102	2	346	15 894	3.67	584	3.14	499	1 083	574
266 CZ	370560-931	PHA	AGRODRUZSTVO ZAHORI TRESEN		PISEK	H100	NXA-457	NXA-508	3	378	13 771	4.31	593	3.56	490	1 083	384
267 CZ	158409-972	PHB	ZOD LESNA PERNA VKK		VSETIN	H88M	RED-486	NXA-299	3	306	12 368	5.04	623	3.72	460	1 083	396
268 CZ	334661-961	PHA	ZERAS A.S. PAVLOV		ZDAR NAD SAZAVOU	H100	NGA-560	NEB-748	4	339	16 400	3.27	537	3.32	545	1 082	348
269 CZ	154663-953	PHA	ZEAS, A.S.S.POD KUN.HOROL BROZANY		PARDUBICE	H100	RED-446	RED-380	5	302	14 801	3.75	555	3.56	527	1 082	414
270 CZ	381732-961	PHA	ZP OSTROV, A.S. OSTROV		ZDAR NAD SAZAVOU	H100	NXA-499	NEA-120	3	373	15 740	3.54	557	3.34	525	1 082	399
271 CZ	428510-961	PHA	AGRAS BOHDALOV, A.S. BOHDALOV VKK		ZDAR NAD SAZAVOU	H100	NXA-661	NXA-033	2	357	16 572	3.37	558	3.16	524	1 082	327
272 CZ	153818-921	PHA	VOD ZDISLAVICE ZDISLAVICE H		BENESOV	H100	NEA-175	NXA-142	5	318	16 172	3.56	575	3.14	507	1 082	375
273 CZ	195855-971	PHA	MESPOL MEDLOV, A.S. MEDLOV VKK		OLOMOUC	H100	NEA-111	NXA-143	3	415	14 431	4.03	581	3.47	501	1 082	395
274 CZ	371820-961	PHA	AGRAS BOHDALOV, A.S. BOHDALOV VKK		ZDAR NAD SAZAVOU	H100	NXA-626	NEA-198	3	293	16 712	3.51	586	2.97	496	1 082	485
275 CZ	389333-961	PHA	ZERAS A.S. RADOSTIN		ZDAR NAD SAZAVOU	H100	NEA-774	NXA-481	2	366	16 684	3.22	538	3.25	543	1 081	388
276 CZ	407615-961	PHA	ZERAS A.S. PAVLOV		ZDAR NAD SAZAVOU	H100	NEA-175	NGA-568	2	373	15 886	3.50	556	3.30	525	1 081	591
277 CZ	191107-981	PHA	MLECNA FARMA S.R.O. LUBINA VKK		NOVY JICIN	H100	NEA-352	NEA-248	2	491	15 240	3.68	561	3.41	520	1 081	475
278 CZ	171270-953	PHA	ZS OSTRETIN A.S. OSTRETIN-NK		PARDUBICE	H100	NXA-466	NEB-563	4	260	14 211	4.08	580	3.53	501	1 081	511
279 CZ	399054-961	PHA	AGROPODNIK KOSETICE CHYSNA II		PELHRIMOV	H100	PPH-193	PRP-844	3	335	16 286	3.58	583	3.06	498	1 081	354
280 CZ	204154-953	PHA	AG SKORENICE A.S. UJEZD		USTI NAD ORLICI	H100	NEA-086	NGA-477	3	398	13 724	4.33	594	3.55	487	1 081	547

Poř. KZ	Číslo krávy	PK	Chovatel	Stáj	Středisko	Plem	Otec	OM	L	LD	M/kg	%	T/kg	B%	B/kg	T+B	MD
281 CZ	388978-961	PHA	ZERAS A.S.	RADOSTIN	ZDAR NAD SAZAVOU	H100	NEA-691	NEA-012	3	366	17 725	2,89	512	3,20	568	1 080	362
282 CZ	171479-953	PHA	ZS OSTRETIN A.S.	OSTRETIN-NK	PARDUBICE	H100	NEA-635	NEA-094	3	519	15 909	3,49	556	3,29	524	1 080	459
283 CZ	260215-953	PHA	ZS OSTRETIN A.S.	OSTRETIN-NK	PARDUBICE	H100	NEA-188	NXA-063	2	508	16 328	3,42	559	3,19	521	1 080	344
284 CZ	367101-961	PHA	ZERAS A.S.	PAVLOV	ZDAR NAD SAZAVOU	H100	NEA-641	NXA-056	3	372	15 886	3,53	560	3,27	520	1 080	343
285 CZ	185880-961	PHA	ZERAS A.S.	RADOSTIN	ZDAR NAD SAZAVOU	H100	NEA-159	NBY-116	8	324	13 570	4,19	568	3,77	512	1 080	341
286 CZ	428487-961	PHA	AGRAS BOHDALOV, A.S.	BOHDALOV VKK	ZDAR NAD SAZAVOU	H100	NXA-752	NGA-441	2	330	14 872	3,89	579	3,37	501	1 080	345
287 CZ	109956-953	PHA	ZS OSTRETIN A.S.	OSTRETIN-NK	PARDUBICE	H100	NXA-459	NXA-080	5	446	13 846	4,36	603	3,45	477	1 080	424
288 CZ	411616-931	PHA	AGRODRUZSTVO ZAHORI	OSLOV NK	PISEK	H100	NEA-744	NXA-457	2	355	14 237	4,32	615	3,27	465	1 080	486
289 CZ	373466-961	PHA	AGROPODNIK KOSETICE	CHYSNA II	PELHRIMOV	H100	NGA-617	NGA-514	3	433	12 803	4,94	633	3,49	447	1 080	453
290 CZ	225614-953	PHA	ZEAS, A.S.S.POD KUN.HOROL BROZANY		PARDUBICE	H100	NXA-684	NXA-026	3	311	16 149	3,46	559	3,22	520	1 079	380
291 CZ	455747-961	PHA	AGRA BRTNICE, A.S.	UHRINOVICE VKK	JIHLAVA	H100	NEA-994	NXA-263	1	379	16 685	3,37	563	3,09	516	1 079	2328
292 CZ	220138-952	PHA	ZD DOLANY	SLATINA K 174	NACHOD	H100	NXA-475	NEA-185	3	405	14 876	3,87	575	3,39	504	1 079	383
293 CZ	402818-961	PHA	AGRAS BOHDALOV, A.S.	BOHDALOV VKK	ZDAR NAD SAZAVOU	H100	NXA-752	NX-776	2	500	15 771	3,65	576	3,19	503	1 079	481
294 CZ	171536-953	PHA	ZS OSTRETIN A.S.	OSTRETIN-NK	PARDUBICE	H100	NEA-641	NEA-240	3	345	13 639	4,36	595	3,55	484	1 079	573
295 CZ	260545-931	PHA	AGRODRUZSTVO ZAHORI	TRESEN	PISEK	H100	NXA-499	NEA-108	5	503	14 068	4,24	596	3,43	483	1 079	425
296 CZ	204193-953	PHA	AG SKORENICE A.S.	UJEZD	USTI NAD ORLICI	H100	NEA-130	NEA-221	3	336	14 482	4,14	599	3,31	480	1 079	562
297 CZ	220608-953	PHA	ZEVAS VRACLAV A.S.	SEDEC	USTI NAD ORLICI	H100	NXA-636	NBY-243	3	321	13 969	4,38	612	3,34	467	1 079	391
298 CZ	307987-932	PHA	AGROFARM KONOPIK+SYN	HOSTOUN	DOMAZLICE	H100	NGA-626	NEA-255	2	310	13 746	4,59	631	3,26	448	1 079	370
299 CZ	153414-972	PHD	AGROJECMINEK S.R.O.	CHROPYNE	KROMERIZ	H100	NXA-479	NGA-438	4	398	11 937	5,35	639	3,69	440	1 079	400
300 CZ	224548-921	PHA	VOD ZDISLAVICE	ZDISLAVICE H	BENESOV	H100	NEA-421	NEA-175	4	356	16 044	3,43	550	3,29	528	1 078	351
301 CZ	396588-961	PHA	LUKA, A.S.	VYS.STUDNICE VKK	JIHLAVA	H100	NXA-459	NEA-075	3	392	14 793	3,83	566	3,46	512	1 078	362
302 CZ	368594-931	PHA	ZOD KLUKY	KLUKY	PISEK	H100	NGA-586	NXA-505	2	357	16 139	3,51	567	3,17	511	1 078	339
303 CZ	190406-952	PHB	ZD DOLANY	SLATINA K 174	NACHOD	H88C	NEA-421	NGA-321	4	323	14 377	4,02	578	3,48	500	1 078	340
304 CZ	142232-942	PHA	ZEMEDEL.ZAS. A NAKUP	SOUSEDovice-AUTOMAT	STRAKONICE	H100	NEA-700	NXA-036	2	470	13 576	4,34	589	3,60	489	1 078	425
305 CZ	204004-952	PHA	ZD DOLANY	SLATINA K 174	NACHOD	H100	NGA-551	NEA-150	3	428	14 207	4,15	590	3,43	488	1 078	449
306 CZ	231807-952	PHA	ROLNICKA A.S.KRALIKY	PETROVICE	HRADEC KRALOVE	H100	PPH-192	NGA-393	2	351	15 825	3,75	593	3,06	485	1 078	354
307 CZ	368142-961	PHA	ZP OSTROV, A.S.	OSTROV	ZDAR NAD SAZAVOU	H100	NXA-651	NEA-136	3	342	15 643	3,43	537	3,45	540	1 077	335
308 CZ	395728-961	PHA	ZD "VYSOCINA" ZELIV	ZELIV-H	PELHRIMOV	H100	PPH-173	NGA-325	3	388	14 120	3,80	537	3,82	540	1 077	401
309 CZ	280647-921	PHA	VOD ZDISLAVICE	ZDISLAVICE H	BENESOV	H100	NEA-841	NGA-465	2	481	15 348	3,69	566	3,33	511	1 077	427
310 CZ	199775-952	PHA	ROLNICKA A.S.KRALIKY	PETROVICE	HRADEC KRALOVE	H100	PRP-881	NEB-847	3	423	14 632	3,90	570	3,47	507	1 077	625
311 CZ	348386-961	PHA	ZDV NOVOSVETSKO	NOVE VESELI	ZDAR NAD SAZAVOU	H100	NXA-507	NXA-121	3	424	15 396	3,76	579	3,23	498	1 077	502
312 CZ	370452-931	PHA	AGRODRUZSTVO ZAHORI	TRESEN	PISEK	H100	NEA-375	NXA-459	2	399	13 265	4,44	589	3,68	488	1 077	663
313 CZ	238562-921	PHA	ZD CECHTICE	CECHTICE - HOLSTYN	BENESOV	H100	NEA-654	NEA-150	3	335	15 337	3,85	591	3,17	486	1 077	405
314 CZ	193112-971	PHA	AGRAS ZELATOVICE, A.S	ZELATOVICE VKK 1	PREROV	H100	NXA-315	NXA-056	3	310	14 397	4,27	615	3,21	462	1 077	400
315 CZ	393838-961	PHA	DOBROSEV, A.S.	DOBROVIN VKK-K2	JIHLAVA	H100	NEA-026	NEA-509	2	353	13 658	4,85	663	3,03	414	1 077	457
316 CZ	407921-961	PHA	ZERAS A.S.	PAVLOV	ZDAR NAD SAZAVOU	H100	NXA-561	NXA-143	2	304	14 903	3,64	543	3,58	533	1 076	343
317 CZ	195874-932	PHA	ALIMEX NEZVESTICE AS	CICOV	PIZEN-JIH	H100	NXA-440	NX-771	4	344	15 869	3,58	568	3,20	508	1 076	452
318 CZ	221434-953	PHA	ZD DOLNI UJEZD	OSIK VKK	SVITAVY	H100	NXA-522	NEB-500	3	352	14 622	3,89	569	3,47	507	1 076	342
319 CZ	243292-953	PHA	OSEVA A.S. CHRUDIM	VKK KOCI	HRUDIM	H100	NXA-529	NEA-619	2	408	15 866	3,61	573	3,17	503	1 076	452
320 CZ	199841-952	PHA	ROLNICKA A.S.KRALIKY	PETROVICE	HRADEC KRALOVE	H100	NXA-589	NX-748	3	327	15 389	3,81	587	3,18	489	1 076	585
321 CZ	184806-962	PHA	VOS ZEMEDLCU, A.S.	V.OPATOVICE-UHRICE H	BLANSKO	H100	NEA-782	NX-914	2	425	12 493	4,83	604	3,78	472	1 076	495
322 CZ	138971-962	PHA	VOS ZEMEDLCU, A.S.	V.OPATOVICE-UHRICE H	BLANSKO	H100	NEA-459	NX-856	5	346	15 294	4,05	620	2,98	456	1 076	486
323 CZ	199396-952	PHA	ZD DOBRUSKA	DOBRUSKA-MLEC.FARMA	RYCHNOV NAD KNEZ.	H100	NGA-564	PRP-331	2	483	13 421	4,78	642	3,23	434	1 076	712
324 CZ	413255-931	PHA	AGRODRUZ. VYSETICE	VYSETICE	TABOR	H100	NEA-743	NXA-469	2	350	15 084	3,55	535	3,58	540	1 075	476
325 CZ	163171-952	PHA	ROLNICKA A.S.KRALIKY	PETROVICE	HRADEC KRALOVE	H100	NXA-497	NX-748	5	319	16 418	3,44	565	3,11	510	1 075	498
326 CZ	185607-981	PHA	ZOD HLAVNICE	HLAVNICE K 202/1	OPAVA	H100	NEA-703	NEA-250	3	313	14 626	3,89	569	3,46	506	1 075	470
327 CZ	204859-981	PHA	NETIS A.S.	JABLUNKOV VKK	FRYDEK-MISTEK	H100	NEA-844	NEA-143	2	352	15 898	3,35	533	3,40	541	1 074	459

Poř. KZ	Číslo krávy	PK	Chovatel	Stáj	Středisko	Plem	Otec	OM	L	LD	Mkg	%	Tkg	B%	Bkg	T+B	MD
328 CZ	38127-961	PHA	ZP OSTROV, A.S.	OSTROV	ZDAR NAD SAZAVOU	H100	NEA-778	NEA-136	3	319	16 409	3.32	545	3.22	529	1 074	380
329 CZ	402739-961	PHA	AGRAS BOHDALOV, A.S.	BOHDALOV VKK	ZDAR NAD SAZAVOU	H100	NEA-026	NXA-255	2	474	17 116	3.20	547	3.08	527	1 074	425
330 CZ	251275-921	PHA	DZV NOVA, A.S.	PETROVICE VKK	BENESOV	H100	NEA-111	NXA-266	3	310	15 073	3.72	560	3.41	514	1 074	364
331 CZ	353104-961	PHA	AGRAS BOHDALOV, A.S.	BOHDALOV VKK	ZDAR NAD SAZAVOU	H100	NGA-583	NXA-057	4	427	14 759	3.85	568	3.43	506	1 074	485
332 CZ	319778-961	PHA	AGRAS BOHDALOV, A.S.	BOHDALOV VKK	ZDAR NAD SAZAVOU	H100	NXA-499	NEB-924	4	332	15 712	3.62	569	3.21	505	1 074	527
333 CZ	254690-953	PHA	ZEAS, A.S.POD KUN.HOROL BROZANY	PARDUBICE	PARDUBICE	H100	NEA-188	NEA-648	2	312	14 491	3.94	571	3.47	503	1 074	345
334 CZ	169085-952	PHA	AGRO CHOMUTICE A.S.	TRTENICE	JICIN	H100	NXA-525	NEA-053	4	344	15 361	3.83	588	3.16	486	1 074	504
335 CZ	204078-953	PHA	AG SKORENICE A.S.	UIEJD	USTI NAD ORLICI	H100	NEA-143	NXA-350	3	334	14 730	3.99	588	3.30	482	1 074	664
336 CZ	293505-961	PHA	ZDV NOVOVESELSKO	NOVE VESELI	ZDAR NAD SAZAVOU	H100	NXA-507	NEA-198	4	375	16 167	3.66	592	2.98	482	1 074	606
337 CZ	137002-942	PHA	ZEMEDEL.ZAS. A NAKUP	SOUSEDovice-AUTOMAT	STRAKONICE	H100	NXA-773	NEA-221	3	317	15 590	3.46	540	3.42	533	1 073	345
338 CZ	368137-961	PHA	ZP OSTROV, A.S.	OSTROV	ZDAR NAD SAZAVOU	H100	NXA-651	NEA-339	3	307	15 067	3.79	571	3.33	502	1 073	350
339 CZ	426736-961	PHA	ZDV NOVOVESELSKO	NOVE VESELI	ZDAR NAD SAZAVOU	H100	NXA-507	NEA-583	2	328	14 793	3.87	572	3.39	501	1 073	411
340 CZ	151026-972	PHB	ZD MIR RATIBOR	HOSTALKOVA K 316	VSETIN	R88C	RED-480	RED-426	3	346	14 867	3.87	575	3.35	498	1 073	537
341 CZ	240049-932	PHC	UNESOVSKY STATEK AS.	PERNAREC	PLZEN-SEVER	H75C	NXA-542	NXA-227	4	350	14 481	4.07	590	3.34	483	1 073	345
342 CZ	404856-961	PHA	ZD VELKY BERANOV	KOZLOV VKK	JIHLAVA	H100	NXA-766	NGA-483	2	360	14 813	3.99	591	3.25	482	1 073	484
343 CZ	319837-961	PHA	AGRAS BOHDALOV, A.S.	BOHDALOV VKK	ZDAR NAD SAZAVOU	H100	NXA-457	NX-776	4	363	13 870	4.26	591	3.48	482	1 073	453
344 CZ	212589-921	PHA	ZD TRH.STEPANOV, A.S.	TRHOVY STEPANOV VKK	BENESOV	H100	NXA-018	NX-776	3	479	14 856	4.08	606	3.14	467	1 073	647
345 CZ	196399-932	PHA	VSEZEP S.R.O.HAJEK	VSEUBY	DOMAZLICE	H100	RED-481	RED-368	4	339	12 195	5.08	619	3.72	454	1 073	520
346 CZ	333450-961	PHA	AGROPODNIK KOSETICE	KOSETICE	PELHRIMOV	H100	NXA-458	NXA-032	4	345	14 660	4.29	629	3.03	444	1 073	486
347 CZ	55970-931	PHA	NEVLACIL ONDREJ	VELIKA VES	PRAHA-VYCHOD	H63C	NX-771	HB-287	6	342	12 777	5.04	644	3.36	429	1 073	522
348 CZ	253752-921	PHA	KOPECKY PAVEL	JIRETICE	BENESOV	H100	PPH-103	NXA-459	2	465	18 112	2.83	512	3.09	560	1 072	448
349 CZ	207797-981	PHA	STAROJICKO A.S.	JICINA EMF 520	NOVY JICIN	H100	NEA-352	NGA-573	2	452	15 503	3.48	539	3.44	533	1 072	370
350 CZ	428498-961	PHA	AGRAS BOHDALOV, A.S.	BOHDALOV VKK	ZDAR NAD SAZAVOU	H100	NEA-113	NEA-667	2	442	15 142	3.80	576	3.28	496	1 072	355
351 CZ	167037-962	PHA	VOS ZEMEDEL.CU, A.S.	V.OPATOVICE-UHRICE H	BLANSKO	H100	NEA-670	NXA-495	3	380	14 415	4.13	596	3.30	476	1 072	432
352 CZ	338633-961	PHA	ROZVODI CERNOV S.R.O	CERNOV VKK	PELHRIMOV	H100	NEA-601	NXA-343	3	395	14 388	4.43	638	3.02	434	1 072	536
353 CZ	300721-931	PHA	AGRODRUZSTVO ZAHORI	OSLOV NK	PISEK	H100	NEA-189	NEB-924	3	618	17 738	2.99	531	3.04	540	1 071	666
354 CZ	414839-961	PHC	ZDV HODISKOV	HODISKOV	ZDAR NAD SAZAVOU	H81C	NEA-885	NEB-746	2	403	14 088	3.92	552	3.68	519	1 071	376
355 CZ	180873-971	PHA	MORAVSKA ZEMEDELSKA	PROSEVICE	PREROV	H100	NXA-018	NX-572	3	447	16 159	3.43	555	3.19	516	1 071	496
356 CZ	228373-921	PHA	DZV NOVA, A.S.	PETROVICE VKK	BENESOV	H100	NXA-507	NEB-950	4	313	15 322	3.73	572	3.26	499	1 071	481
357 CZ	164537-972	PHA	VALASSKE ZOD, DRUZST.	STRITZ NAD BECVOU K	VSETIN	H100	NEA-143	NEA-486	3	341	14 847	4.01	596	3.20	475	1 071	415
358 CZ	158349-972	PHA	ZOD LESNA	PERNA VKK	VSETIN	H100	NEA-570	NGA-411	3	316	13 942	4.53	632	3.15	439	1 071	630
359 CZ	225713-953	PHA	ZEAS, A.S.POD KUN.HOROL BROZANY	NOVE VESELI	PARDUBICE	H100	NEA-113	NXA-439	2	374	15 320	3.52	540	3.46	530	1 070	358
360 CZ	426850-961	PHA	ZDV NOVOVESELSKO	NOVE VESELI	ZDAR NAD SAZAVOU	H100	NEA-368	NXA-197	2	417	16 106	3.48	561	3.16	509	1 070	392
361 CZ	402784-961	PHA	AGRAS BOHDALOV, A.S.	BOHDALOV VKK	ZDAR NAD SAZAVOU	H100	NEA-654	NEA-175	2	460	15 952	3.55	567	3.15	503	1 070	478
362 CZ	428319-961	PHA	AGRAS BOHDALOV, A.S.	BOHDALOV VKK	ZDAR NAD SAZAVOU	H100	NEA-740	NEA-175	2	297	15 119	3.84	580	3.24	490	1 070	443
363 CZ	171947-953	PHA	ZS OSTRETIN A.S.	OSTRETIN-NK	PARDUBICE	H100	NXA-179	NXA-353	2	374	13 973	4.22	589	3.44	481	1 070	472
364 CZ	370522-931	PHA	AGRODRUZSTVO ZAHORI	OSLOV NK	PISEK	H100	NEA-699	NEA-113	2	474	14 718	4.08	601	3.19	469	1 070	670
365 CZ	173525-972	PHA	AGROJECMINEK S.R.O.	CHROPYNE	KROMERIZ	H100	NGA-620	NXA-475	2	340	14 186	4.30	610	3.24	460	1 070	680
366 CZ	264561-921	PHA	ZS SLOVECA S.	SLOVEC	NYMBURK	H100	RED-538	NUN-107	2	451	15 995	3.34	534	3.34	535	1 069	365
367 CZ	217664-953	PHA	ZEAS, A.S.POD KUN.HOROL BROZANY	PARDUBICE	PARDUBICE	H100	NXA-439	NX-869	3	328	14 928	3.58	534	3.58	535	1 069	363
368 CZ	187045-952	PHA	RYCHOLKA S.R.O.	CHOUSTNIK.HRADISTE	TRUTNOV	H100	NEB-921	NX-768	4	301	15 409	3.50	540	3.43	529	1 069	361
369 CZ	204960-981	PHA	NETIS A.S.	JABLUNKOV VKK	FRYDEK-MISTEK	H100	NXA-315	NEB-828	2	335	15 418	3.58	552	3.35	517	1 069	414
370 CZ	226163-921	PHC	ZES KRIVSOUDOV S.R.O	KRIVSOUDOV MF	BENESOV	H75C	NXA-343	NEA-027	4	352	13 960	4.06	567	3.60	502	1 069	415
371 CZ	240881-953	PHA	ZEAS, A.S.POD KUN.HOROL BROZANY	PARDUBICE	PARDUBICE	H100	NEA-175	NEA-439	2	315	15 391	3.69	568	3.26	501	1 069	334
372 CZ	313198-961	PHC	AGRIA OBRATAN ZOD	OBRATAN	PELHRIMOV	H100	NXA-556	NBY-223	3	493	16 356	3.49	571	3.04	498	1 069	429
373 CZ	411549-931	PHA	AGRODRUZSTVO ZAHORI	OSLOV NK	PISEK	H100	NEA-113	NEA-111	2	316	14 076	4.00	563	3.59	505	1 068	534
374 CZ	350304-931	PHD	ZEMEDEL.ZAS. A NAKUP	SOUSEDovice-AUTOMAT	STRAKONICE	H100	NXA-522	NEA-338	3	393	13 823	4.10	567	3.62	501	1 068	401

Poř. KZ	Číslo krávy	PK	Chovatel	Stáj	Středisko	Plem	Otec	OM	L	LD	Mkg	%	Tkg	B%	Bkg	T+B	MD
375 CZ	416748-961	PHC	AGRA BRTNICE, A.S.	UHRINOVICE VKK	JIHLAVA	H88X	NEA-221	NXA-437	2	407	15 038	3,80	572	3,30	496	1 068	339
376 CZ	339900-931	PHA	AGRODRUŽSTVO ZAHORI	OSLOV NK	PISEK	H100	NEA-526	NEA-110	3	347	16 344	3,51	574	3,02	494	1 068	530
377 CZ	164521-972	PHA	VALASSKE ZOD, DRUZST.	ZASOVA K 1	VSETIN	H100	NEA-111	NGA-508	3	407	14 146	4,06	574	3,49	494	1 068	424
378 CZ	370614-931	PHA	AGRODRUŽSTVO ZAHORI	TRESENA	PISEK	H100	NXA-686	NEA-375	3	441	13 208	4,43	585	3,66	483	1 068	342
379 CZ	178082-971	PHA	AGRA VELKY TYNEC, A.S.	KRCMAN VKK	OLOMOUC	H100	NXA-141	NX-768	3	303	14 074	4,20	591	3,39	477	1 068	675
380 CZ	300735-931	PHA	AGRODRUŽSTVO ZAHORI	OSLOV NK	PISEK	H100	NEA-114	NEA-113	4	361	13 167	4,49	591	3,62	477	1 068	398
381 CZ	137150-921	PHA	KOPECKY PAVEL	JIRETICE	BENESOV	H100	NXA-171	NEB-497	5	412	14 020	4,29	602	3,32	466	1 068	374
382 CZ	395342-961	PHD	AGRO-MERIN, A.S.	VKK BLIZKOV	ZDAR NAD SAZAVOU	H100	NXA-651	BEZ	3	370	14 109	4,41	622	3,16	446	1 068	429
383 CZ	338147-931	PHA	BASIK MILAN, ING.	ZARYBNICNA LHOTA 15	TABOR	H100	NXA-632	NGA-538	3	386	17 066	3,10	529	3,15	538	1 067	364
384 CZ	217983-952	PHA	ZD VSESTARY	CHLUM VKK	HRADEC KRALOVE	H100	NGA-577	NBV-244	3	375	13 917	4,02	559	3,65	508	1 067	347
385 CZ	264605-921	PHA	ZS SLOVECA, S.	SLOVEC	NYMBURK	H100	NXA-811	NXA-036	2	406	13 649	4,12	562	3,70	505	1 067	362
386 CZ	370368-931	PHA	AGRODRUŽSTVO ZAHORI	OSLOV NK	PISEK	H100	NGA-450	NEA-113	2	512	15 664	3,60	564	3,21	503	1 067	389
387 CZ	389241-961	PHA	ZERAS A.S.	PAVLOV	ZDAR NAD SAZAVOU	H100	NEA-512	NX-991	2	360	16 339	3,46	565	3,07	502	1 067	750
388 CZ	258599-953	PHD	ZD DOLNI UJEZD	MAKOV VKK	SVITAVY	H61C	NEA-352	BO-842	2	316	14 607	4,06	593	3,25	474	1 067	385
389 CZ	333493-961	PHA	AGROPODNIK KOSETICE	CHYSNA II	PELHRIMOV	H100	NEA-375	NBV-243	3	490	12 309	5,13	632	3,53	435	1 067	356
390 CZ	389164-961	PHA	ZERAS A.S.	RADOSTIN	ZDAR NAD SAZAVOU	H100	NEA-175	NEA-347	3	415	16 557	3,22	533	3,22	533	1 066	370
391 CZ	389282-961	PHA	ZERAS A.S.	RADOSTIN	ZDAR NAD SAZAVOU	H100	NEA-352	NGA-534	3	326	16 050	3,34	536	3,30	530	1 066	408
392 CZ	171938-953	PHA	ZS OSTRETIN A.S.	OSTRETIN-NK	PARDUBICE	H100	NGA-634	PPH-025	2	380	14 378	3,75	539	3,67	527	1 066	351
393 CZ	171317-953	PHA	ZS OSTRETIN A.S.	OSTRETIN-NK	PARDUBICE	H100	NGA-587	NEA-113	3	552	15 848	3,62	574	3,10	492	1 066	501
394 CZ	250741-921	PHA	ZD TRH, STEPANOV, A.S.	TRHOVY STEPANOV VKK	BENESOV	H100	NEA-610	NEA-175	2	477	15 776	3,70	583	3,06	483	1 066	671
395 CZ	170739-972	PHC	ZOD LESNA	PERNA VKK	VSETIN	H81X	NGA-410	NX-862	3	285	13 785	4,26	587	3,47	479	1 066	406
396 CZ	178687-981	PHB	AGROSUMAK A.S.	LIBHOST K3	NOVY JICIN	H88C	NEB-921	NX-959	3	323	13 424	4,40	591	3,54	475	1 066	588
397 CZ	171595-953	PHA	ZS OSTRETIN A.S.	OSTRETIN-NK	PARDUBICE	H100	NXA-628	NBV-246	3	524	15 170	3,92	594	3,11	472	1 066	330
398 CZ	222944-953	PHA	OSEVA A.S. CHRUDIM	VKK KOCI	CHRUDIM	H100	NXA-625	NEA-586	2	302	14 180	4,29	608	3,23	458	1 066	605
399 CZ	393642-961	PHA	DOBROSEV, A.S.	DOBROVIN VKK-K2	JIHLAVA	H100	PPH-060	PRP-507	2	452	14 005	4,76	666	2,86	400	1 066	500
400 CZ	402740-961	PHA	AGRAS BOHDALOV, A.S.	BOHDALOV VKK	ZDAR NAD SAZAVOU	H100	NXA-601	NEA-526	3	305	14 268	3,97	567	3,49	498	1 065	376
401 CZ	300757-931	PHA	AGRODRUŽSTVO ZAHORI	TRESEN	PISEK	H100	NEA-392	NX-698	3	558	14 373	3,99	574	3,42	491	1 065	649
402 CZ	172142-953	PHA	ZEAS, A.S.S. POD KUN, HOROU BROZANY	TRAVNICE	PARDUBICE	H100	NEA-445	NX-768	5	339	14 122	4,10	579	3,44	486	1 065	472
403 CZ	225695-953	PHA	ZEAS, A.S.S. POD KUN, HOROU BROZANY	TRAVNICE	PARDUBICE	H100	NEA-113	NXA-063	3	317	14 395	3,84	553	3,55	511	1 064	369
404 CZ	8396-961	PHA	AGRAS BOHDALOV, A.S.	BOHDALOV VKK	ZDAR NAD SAZAVOU	H100	NX-776	NX-601	8	416	15 158	3,80	576	3,22	488	1 064	417
405 CZ	238781-953	PHA	HORACEK MIROSLAV	SNAKOV	USTI NAD ORLICI	H100	NEA-699	NXA-021	2	319	12 575	4,61	580	3,85	484	1 064	420
406 CZ	226960-932	PHA	UNESOVSKY STATEK A.S.	CHRANCOVICE	PIZEN-SEVER	H100	NEA-522	NEB-914	4	284	13 848	4,25	588	3,44	476	1 064	386
407 CZ	171851-953	PHA	ZS OSTRETIN A.S.	OSTRETIN-NK	PARDUBICE	H100	NEA-815	NXA-499	2	364	14 172	4,18	592	3,33	472	1 064	459
408 CZ	193900-952	PHA	ROLNICKA A.S. KRALKY	PETROVICE	HRADEC KRALOVE	H100	NXA-036	NEA-373	2	304	16 199	3,29	533	3,27	530	1 063	450
409 CZ	225679-953	PHA	ZEAS, A.S.S. POD KUN, HOROU BROZANY	PARDUBICE	PARDUBICE	H100	NEA-113	NGA-495	3	316	14 877	3,70	550	3,45	513	1 063	409
410 CZ	236995-953	PHA	ZD DOLNI UJEZD	MAKOV VKK	SVITAVY	H100	NEA-058	NEA-144	2	393	15 948	3,49	557	3,17	506	1 063	572
411 CZ	296540-961	PHA	ZERAS A.S.	PAVLOV	ZDAR NAD SAZAVOU	H100	NXA-056	NEA-207	4	370	16 682	3,35	559	3,02	504	1 063	421
412 CZ	185589-981	PHB	ZOD HLAVNICE	HLAVNICE K 202/1	OPAVA	H88C	NXA-481	NXA-056	3	349	14 584	3,86	563	3,43	500	1 063	526
413 CZ	217819-953	PHA	ZD MORASICE	UIEZDEC	SVITAVY	H100	NXA-561	NEA-273	3	426	15 900	3,56	566	3,13	497	1 063	373
414 CZ	171786-953	PHA	ZS OSTRETIN A.S.	OSTRETIN-NK	PARDUBICE	H100	NEB-908	NEA-530	2	409	14 881	3,81	567	3,33	496	1 063	451
415 CZ	323274-961	PHA	ZP OSTROV, A.S.	OSTROV	ZDAR NAD SAZAVOU	H100	NXA-563	NXA-021	4	365	16 180	3,58	580	2,99	483	1 063	432
416 CZ	273948-921	PHA	AGRO JESENICE A.S.	HODKOVICE	PRAHA-ZAPAD	H100	NXA-440	NEA-249	2	379	12 689	4,68	594	3,70	469	1 063	443
417 CZ	132222-951	PHA	ZOD BRNISTE	VELKY GRUNOV VKK	ČESKA LIPA	H100	NXA-475	NXA-143	3	453	14 245	4,28	610	3,18	453	1 063	421
418 CZ	373403-961	PHA	AGROPODNIK KOSETICE	CHYSNA II	PELHRIMOV	H100	NXA-458	NEB-942	3	344	12 589	4,89	615	3,56	448	1 063	491
419 CZ	255609-961	PHA	DOBROSEV, A.S.	DOBROVIN VKK-K2	JIHLAVA	H100	NEA-439	NEB-737	4	338	14 020	4,41	618	3,17	445	1 063	503
420 CZ	401005-961	PHA	ZD ROSTYVN V HODIGICH	VKK RUZENA	JIHLAVA	H100	NEA-737	NEB-921	3	350	13 174	4,20	553	3,86	509	1 062	416
421 CZ	428383-961	PHA	AGRAS BOHDALOV, A.S.	BOHDALOV VKK	ZDAR NAD SAZAVOU	H100	NXA-752	NGA-516	2	338	14 438	3,86	557	3,50	505	1 062	372

Poř. KZ	Číslo krávy	PK	Chovatel	Stáj	Středisko	Plem.	Otec	OM	L	LD	Mkg	T%	Tkg	B%	Bkg	T+B	MD
375 CZ	416748-961	PHC	AGRA BRTNICE, A.S.	UHRINOVICE VKK	JIHLAVA	H88X	NEA-221	NXA-437	2	407	15 038	3.80	572	3.30	496	1 068	339
376 CZ	339900-931	PHA	AGRODRUZSTVO ZAHORI	OSLOV NK	PISEK	H100	NEA-526	NEA-110	3	347	16 344	3.51	574	3.02	494	1 068	530
377 CZ	164521-972	PHA	VALASSKE ZOD, DRUZST.	ZASOVA K 1	VSETIN	H100	NEA-111	NGA-508	3	307	14 146	4.06	574	3.49	494	1 068	424
378 CZ	370614-931	PHA	AGRODRUZSTVO ZAHORI	TRESEN	PISEK	H100	NXA-686	NEA-375	3	441	13 208	4.43	585	3.66	483	1 068	342
379 CZ	178082-971	PHA	AGRA VELKY TYNEC, A.S.	KRCMAN VKK	OLOMOUC	H100	NXA-141	NX-768	3	303	14 074	4.20	591	3.39	477	1 068	675
380 CZ	300735-931	PHA	AGRODRUZSTVO ZAHORI	OSLOV NK	PISEK	H100	NEA-114	NEA-113	4	361	13 167	4.49	591	3.62	477	1 068	398
381 CZ	137150-921	PHA	KOPECKY PAVEL	JIRETICE	BENESOV	H100	NXA-171	NEB-497	5	412	14 020	4.29	602	3.32	466	1 068	374
382 CZ	395342-961	PHD	AGRO-MERIN, A.S.	VKK BLIZKOV	ZDAR NAD SAZAVOU	H100	NXA-651	BEZ	3	370	14 109	4.41	622	3.16	446	1 068	429
383 CZ	338147-931	PHA	BASIK MILAN, ING.	ZARYBNICNA LHOTA 15	TABOR	H100	NXA-632	NGA-538	3	386	17 066	3.10	529	3.15	538	1 067	364
384 CZ	217983-952	PHA	ZD VSESTARY	CHLUM VKK	HRADEC KRALOVE	H100	NGA-577	NBV-244	3	375	13 917	4.02	559	3.65	508	1 067	347
385 CZ	264605-921	PHA	ZS SLOVECA S.	SLOVEC	NYMBURK	H100	NXA-811	NXA-036	2	406	13 649	4.12	562	3.70	505	1 067	362
386 CZ	370368-931	PHA	AGRODRUZSTVO ZAHORI	OSLOV NK	PISEK	H100	NGA-450	NEA-113	2	512	15 664	3.60	564	3.21	503	1 067	389
387 CZ	389241-961	PHA	ZERAS A.S.	PAVLOV	ZDAR NAD SAZAVOU	H100	NEA-512	NX-991	2	360	16 339	3.46	565	3.07	502	1 067	750
388 CZ	258599-953	PHD	ZD DOLNI UJEZD	MAKOV VKK	SVITAVY	H61C	NEA-352	BO-842	2	316	14 607	4.06	593	3.25	474	1 067	385
389 CZ	333493-961	PHA	AGROPODNIK KOSETICE	CHYSNA II	PELHRIMOV	H100	NEA-375	NBV-243	3	490	12 309	5.13	632	3.53	435	1 067	356
390 CZ	389164-961	PHA	ZERAS A.S.	RADOSTIN	ZDAR NAD SAZAVOU	H100	NEA-175	NEA-347	3	415	16 557	3.22	533	3.22	533	1 066	370
391 CZ	389282-961	PHA	ZERAS A.S.	RADOSTIN	ZDAR NAD SAZAVOU	H100	NEA-352	NGA-534	3	326	16 050	3.34	536	3.30	530	1 066	408
392 CZ	171938-953	PHA	ZS OSTRETIN A.S.	OSTRETIN-NK	PARDUBICE	H100	NGA-634	PPH-025	2	380	14 378	3.75	539	3.67	527	1 066	351
393 CZ	171317-953	PHA	ZS OSTRETIN A.S.	OSTRETIN-NK	PARDUBICE	H100	NGA-587	NEA-113	3	552	15 848	3.62	574	3.10	492	1 066	501
394 CZ	250741-921	PHA	ZD TRH-STEPANOV, A.S.	TRHOVY STEPANOV VKK	BENESOV	H100	NXA-610	NEA-175	2	477	15 776	3.70	583	3.06	483	1 066	671
395 CZ	170739-972	PHC	ZOD LESNA	PERNA VKK	VSETIN	H81X	NGA-404	NX-862	3	285	13 785	4.26	587	3.47	479	1 066	406
396 CZ	178687-981	PHB	AGROSUMAK A.S.	LIBHOST K3	NOVY JICIN	H88C	NEB-921	NX-959	3	323	13 424	4.40	591	3.54	475	1 066	588
397 CZ	171595-953	PHA	ZS OSTRETIN A.S.	OSTRETIN-NK	PARDUBICE	H100	NXA-628	NBV-246	3	524	15 170	3.92	594	3.11	472	1 066	330
398 CZ	222944-953	PHA	OSEVA A.S. CHRUDIM	VKK KOCI	CHRUDIM	H100	NXA-625	NEA-586	2	302	14 180	4.29	608	3.23	458	1 066	605
399 CZ	393642-961	PHA	DOBROSEV, A.S.	DOBROVIN VKK-K2	JIHLAVA	H100	PPH-060	PRP-507	2	452	14 005	4.76	666	2.86	400	1 066	500
400 CZ	402740-961	PHA	AGRAS BOHDALOV, A.S.	BOHDALOV VKK	ZDAR NAD SAZAVOU	H100	NXA-601	NEA-526	3	305	14 268	3.97	567	3.49	498	1 065	376
401 CZ	300757-931	PHA	AGRODRUZSTVO ZAHORI	TRESEN	PISEK	H100	NEA-392	NX-698	3	558	14 373	3.99	574	3.42	491	1 065	649
402 CZ	172142-953	PHA	ZEAS, A.S.S.POD KUN.HOROL BROZANY		PARDUBICE	H100	NEA-445	NX-768	5	339	14 122	4.10	579	3.44	486	1 065	472
403 CZ	225695-953	PHA	ZEAS, A.S.S.POD KUN.HOROL BROZANY		PARDUBICE	H100	NEA-113	NXA-063	3	317	14 395	3.84	553	3.55	511	1 064	369
404 CZ	8396-961	PHA	AGRAS BOHDALOV, A.S.	BOHDALOV VKK	ZDAR NAD SAZAVOU	H100	NX-776	NX-601	8	416	15 158	3.80	576	3.22	488	1 064	417
405 CZ	238781-953	PHA	HORACEK MIROSLAV	SNAKOV	USTI NAD ORLICI	H100	NEA-699	NXA-021	2	319	12 575	4.61	580	3.85	484	1 064	420
406 CZ	226960-932	PHA	UNESOVSKY STATEK AS.	CHRANCOVICE	PLZEN-SEVER	H100	NEA-522	NEB-914	4	284	13 848	4.25	588	3.44	476	1 064	386
407 CZ	171851-953	PHA	ZS OSTRETIN A.S.	OSTRETIN-NK	PARDUBICE	H100	NEA-815	NXA-499	2	364	14 172	4.18	592	3.33	472	1 064	459
408 CZ	193900-952	PHA	ROLNICKA A.S.KRALIKY	PETROVICE	HRADEC KRALOVE	H100	NXA-036	NEA-373	2	304	16 199	3.29	533	3.27	530	1 063	450
409 CZ	225679-953	PHA	ZEAS, A.S.S.POD KUN.HOROL BROZANY		PARDUBICE	H100	NEA-113	NGA-495	3	316	14 877	3.70	550	3.45	513	1 063	409
410 CZ	236995-953	PHA	ZD DOLNI UJEZD	MAKOV VKK	SVITAVY	H100	NEA-058	NEA-144	2	393	15 948	3.49	557	3.17	506	1 063	572
411 CZ	296540-961	PHA	ZERAS A.S.	PAVLOV	ZDAR NAD SAZAVOU	H100	NXA-056	NEA-207	4	370	16 682	3.35	559	3.02	504	1 063	421
412 CZ	185589-981	PHB	ZOD HLAVNICE	HLAVNICE K 202/1	OPAVA	H88C	NXA-481	NXA-056	3	349	14 584	3.86	563	3.43	500	1 063	526
413 CZ	177819-953	PHA	ZD MORASICE	UIEZDEC	SVITAVY	H100	NXA-561	NEA-273	3	426	15 900	3.56	566	3.13	497	1 063	373
414 CZ	171786-953	PHA	ZS OSTRETIN A.S.	OSTRETIN-NK	PARDUBICE	H100	NEB-908	NEA-530	2	409	14 881	3.81	567	3.33	496	1 063	451
415 CZ	323274-961	PHA	ZP OSTROV, A.S.	OSTROV	ZDAR NAD SAZAVOU	H100	NXA-563	NXA-021	4	365	16 180	3.58	580	2.99	483	1 063	432
416 CZ	273948-921	PHA	AGRO JESENICE A.S.	HODKOVICE	PRAHA-ZAPAD	H100	NXA-440	NEA-249	2	379	12 689	4.68	594	3.70	469	1 063	443
417 CZ	132222-951	PHA	ZOD BRNISTE	VELKY GRUNOV VKK	CESKA LIPA	H100	NXA-475	NXA-143	3	453	14 245	4.28	610	3.18	453	1 063	421
418 CZ	373403-961	PHA	AGROPODNIK KOSETICE	CHYSNA II	PELHRIMOV	H100	NXA-458	NEB-942	3	344	12 589	4.89	615	3.56	448	1 063	491
419 CZ	255609-961	PHA	DOBROSEV, A.S.	DOBROVIN VKK-K2	JIHLAVA	H100	NEA-439	NEB-737	4	338	14 020	4.41	618	3.17	445	1 063	503
420 CZ	401005-961	PHA	ZD ROSTYN V HODICICH	VKK RUZENA	JIHLAVA	H100	NEA-737	NEB-921	3	350	13 174	4.20	553	3.86	509	1 062	416
421 CZ	428383-961	PHA	AGRAS BOHDALOV, A.S.	BOHDALOV VKK	ZDAR NAD SAZAVOU	H100	NXA-752	NGA-516	2	338	14 438	3.86	557	3.50	505	1 062	372

Poř. KZ	Číslo krávy	PK	Chovatel	Stáj	Středisko	Plem	Otec	OM	L	LD	Mkg	%	Tkg	B%	Bkg	T+B	MD
422 CZ	217301-952	PHA	ROLNICKA A.S.KRALIKY	PETROVICE	HRADEC KRALOVE	H100	NXA-426	NEB-921	3	333	15 844	3.52	558	3.18	504	1 062	447
423 CZ	203871-921	PHA	ZD LUSTENICE	LUSTENICE	MLADA BOLESLAV	H100	NEA-515	NGA-425	4	620	14 968	3.75	562	3.34	500	1 062	398
424 CZ	422882-961	PHA	ROZVODICERNOV S.R.O	CERNOV VKK	PELHRIMOV	H100	NEA-740	NEA-368	2	332	14 344	4.07	584	3.33	478	1 062	354
425 CZ	296698-961	PHA	ZERAS A.S.	RADOSTIN	ZDAR NAD SAZAVOU	H100	NGA-552	NXA-143	4	350	14 840	4.00	593	3.16	469	1 062	382
426 CZ	293545-961	PHA	ZDV NOVOVESELSKO	NOVE VESELI	ZDAR NAD SAZAVOU	H100	NEA-375	NXA-225	3	423	14 379	4.13	594	3.25	468	1 062	430
427 CZ	307784-961	PHC	AGROPODNIK KOSETICE	CHYSNA II	PELHRIMOV	H83C	NXA-522	NXA-036	4	308	12 786	4.69	600	3.61	462	1 062	439
428 CZ	170710-972	PHB	ZOD LESNA	PERNA VKK	VSETIN	H88C	NXA-707	PRP-620	2	392	12 338	5.20	642	3.40	420	1 062	581
429 CZ	416539-961	PHB	AGRA BRTNICE, A.S.	UHRNIVICE VKK	JIHlava	H100	NXA-598	NXA-525	2	337	15 963	3.43	548	3.21	513	1 061	436
430 CZ	266048-921	PHB	ZD CECHTICE	CECHTICE - HOLSTYN	BENESOV	H88C	NEA-798	PPH-091	2	307	15 481	3.62	561	3.23	500	1 061	393
431 CZ	153059-972	PHA	VALASSKE ZOD, DRUZST.	ZASOVA K I	VSETIN	H100	NXA-179	NEA-190	4	426	13 807	4.14	571	3.55	490	1 061	418
432 CZ	402757-961	PHA	AGRAS BOHDALOV, A.S.	BOHDALOV VKK	ZDAR NAD SAZAVOU	H100	NXA-601	NXA-488	2	296	16 118	3.57	576	3.01	485	1 061	668
433 CZ	220675-953	PHA	ZEVAS VRACLAV A.S.	SEDEC	USTI NAD ORLICI	H100	NEA-111	NXA-036	2	352	13 537	4.28	579	3.56	482	1 061	359
434 CZ	159679-951	PHA	ZOD BRNISTE	VELKY GRUNOV VKK	CESKA LIPA	H100	NEA-158	NEA-272	2	309	15 584	3.76	586	3.05	475	1 061	378
435 CZ	203262-921	PHA	ZES KRIVSOUDOV S.R.O	KRIVSOUDOV MF	BENESOV	H100	NXA-509	NEA-169	4	528	15 577	3.77	587	3.04	474	1 061	412
436 CZ	256214-921	PHA	ZD KRASNÁ HORA A.S.	PETROVICE	PRIBRAM	H100	NEA-375	NGA-524	2	396	13 679	4.30	588	3.46	473	1 061	553
437 CZ	199819-952	PHA	ROLNICKA A.S.KRALIKY	PETROVICE	HRADEC KRALOVE	H100	PRP-981	NEA-039	3	319	13 442	4.40	592	3.49	469	1 061	350
438 CZ	199925-952	PHA	ROLNICKA A.S.KRALIKY	PETROVICE	HRADEC KRALOVE	H100	NXA-179	NGA-427	3	289	14 524	4.11	597	3.19	464	1 061	346
439 CZ	139490-972	PHA	AGROJECMINEK S.R.O.	CHROPYNE	KROMERIZ	H100	NXA-056	NEB-681	5	369	13 849	4.36	604	3.30	457	1 061	616
440 CZ	144193-972	PHA	VALASSKE ZOD, DRUZST.	ZASOVA K I	VSETIN	H100	NEA-547	NEB-728	4	370	13 800	4.39	606	3.30	455	1 061	356
441 CZ	187911-971	PHC	MORAVSKA ZEMEDLSKA	PROSENICE	PREROV	H100	NXA-672	NEA-098	3	366	16 972	2.89	490	3.36	570	1 060	395
442 CZ	428345-961	PHA	AGRAS BOHDALOV, A.S.	BOHDALOV VKK	ZDAR NAD SAZAVOU	H100	NEA-654	NXA-056	2	536	16 820	3.19	537	3.11	523	1 060	352
443 CZ	217693-953	PHA	ZEAS, A.S.POD KUN.HOROL BROZANY	PARDBUCE	PARDBUCE	H100	NXA-439	RED-464	3	451	16 475	3.28	541	3.15	519	1 060	322
444 CZ	185302-921	PHA	DZS STRUHAROV A.S.	STRUHAROV - ML.FARMA	BENESOV	H100	NEA-368	NX-698	5	454	14 863	3.80	565	3.33	495	1 060	341
445 CZ	156027-972	PHA	AGROJECMINEK S.R.O.	CHROPYNE	KROMERIZ	H100	NXA-475	NEA-098	4	372	16 231	3.49	567	3.04	493	1 060	471
446 CZ	203491-971	PHA	VYJIDACEK RADOMIR	VSEHORKY 5	SUMPERK	H100	NEA-588	NEA-008	3	423	15 719	3.63	571	3.11	489	1 060	453
447 CZ	213281-952	PHA	ZD DOLANY	SLATINA K 174	NACHOD	H100	NEA-058	NXA-128	3	357	14 076	4.08	574	3.45	486	1 060	356
448 CZ	225193-961	PHA	ZDV NOVOVESELSKO	NOVE VESELI	ZDAR NAD SAZAVOU	H100	NXA-197	NX-743	5	460	13 936	4.31	601	3.29	459	1 060	572
449 CZ	243259-953	PHA	OSEVA A.S. CHRUDIM	VKK KOCI	CHRUDIM	H100	NEA-878	NXA-529	2	326	14 967	3.63	543	3.45	516	1 059	497
450 CZ	171553-953	PHA	ZS OSTRETIN A.S.	OSTRETIN-NK	PARDBUCE	H100	NGA-591	NEA-274	3	312	15 356	3.65	560	3.25	499	1 059	432
451 CZ	369882-961	PHA	ZDV NOVOVESELSKO	NOVE VESELI	ZDAR NAD SAZAVOU	H100	NXA-459	NEA-291	3	365	15 709	3.62	569	3.12	490	1 059	476
452 CZ	184823-962	PHA	VOS ZEMEDLCU, A.S.	V.OPATOVICE-UHRICE H	BLANSKO	H100	NEA-753	NEA-251	2	449	13 646	4.37	596	3.39	463	1 059	403
453 CZ	199965-952	PHA	ROLNICKA A.S.KRALIKY	PETROVICE	HRADEC KRALOVE	H100	NEA-690	NEB-921	3	313	14 948	4.06	607	3.02	452	1 059	496
454 CZ	177145-972	PHA	VALASSKE ZOD, DRUZST.	ZASOVA K I	VSETIN	H100	NEA-240	NEA-143	2	362	14 032	4.33	608	3.21	451	1 059	387
455 CZ	408070-961	PHA	ZERAS A.S.	PAVLOV	ZDAR NAD SAZAVOU	H100	PPH-382	NGA-360	2	318	16 622	3.20	532	3.16	526	1 058	368
456 CZ	233671-921	PHA	AGRO JESENICE A.S.	HODKOVICE	PRAHA-ZAPAD	H100	NEA-375	NXA-197	3	305	15 752	3.47	547	3.24	511	1 058	635
457 CZ	381671-961	PHA	ZP OSTROV, A.S.	OSTROV	ZDAR NAD SAZAVOU	H100	NXA-651	NGA-321	3	373	15 139	3.67	556	3.32	502	1 058	380
458 CZ	135143-962	PHA	ZEMEDLSKA A.S.	CEJKOVICE	HODONIN	H100	NXA-123	NEA-063	4	349	14 109	3.94	556	3.56	502	1 058	589
459 CZ	348319-961	PHA	ZDV NOVOVESELSKO	NOVE VESELI	ZDAR NAD SAZAVOU	H100	NXA-507	NXA-276	3	597	15 384	3.62	557	3.26	501	1 058	643
460 CZ	135529-972	PHD	ZEAS, A.S.POD KUN.HOROL BROZANY	PARDBUCE	PARDBUCE	H100	NGA-478	NGA-332	5	322	14 571	3.83	558	3.43	500	1 058	494
461 CZ	226182-921	PHA	ZES KRIVSOUDOV S.R.O	KRIVSOUDOV MF	BENESOV	H100	NEA-628	NEB-855	3	355	15 765	3.63	572	3.08	486	1 058	390
462 CZ	368131-961	PHA	ZP OSTROV, A.S.	OSTROV	ZDAR NAD SAZAVOU	H100	NXA-651	NEA-113	3	432	13 829	4.31	596	3.34	462	1 058	408
463 CZ	370379-931	PHA	AGRODRUZSTVO ZAHORI	TRESEN	PISEK	H100	NXA-686	NEA-114	3	309	16 023	3.33	534	3.26	523	1 057	458
464 CZ	441109-961	PHA	SELEKTA PACOV, A.S.	PACOV	PELHRIMOV	H100	NEA-205	NEA-392	2	347	14 469	3.79	548	3.52	509	1 057	330
465 CZ	340050-931	PHA	AGRODRUZSTVO ZAHORI	TRESEN	PISEK	H100	NEA-459	NEA-075	3	372	15 422	3.62	559	3.23	498	1 057	495
466 CZ	171622-953	PHA	ZS OSTRETIN A.S.	OSTRETIN-NK	PARDBUCE	H100	NEB-908	NXA-393	3	335	14 502	3.85	559	3.43	498	1 057	334
467 CZ	226381-952	PHA	ZD VSESTARY	CHLUM VKK	HRADEC KRALOVE	H100	NEA-854	NEA-509	2	364	13 295	4.44	590	3.51	467	1 057	392
468 CZ	180000-953	PHA	OSEVA A.S. CHRUDIM	VKK KOCI	CHRUDIM	H100	NUN-107	NEA-113	4	360	14 382	4.17	600	3.18	457	1 057	359

4.6. Krávy s nejvyšší produkcí T + B v 1. normované laktaci

Poř. KZ	Číslo krávy	PK	Chovatel	Stáj	Středisko	Plem	Otec	OM	L	LD	Mkg	T%	Tkg	B%	Bkg	T+B	MD
1 CZ	455747-961	PHA	AGRA BRTNICE, A.S.	UHRINOVICE VKK	JIHLAVA	H100	NEA-994	NXA-263	1	379	16 685	3.37	563	3.09	516	1 079	23/28
2 CZ	452991-961	PHA	AGRAS BOHDALOV, A.S.	BOHDALOV VKK	ZDAR NAD SAZAVOU	H100	NEA-502	NX-950	1	363	13 825	4.24	586	3.35	463	1 049	25/13
3 CZ	280580-921	PHA	VOD ZDISLAVICE	ZDISLAVICE H	BENESOV	H100	NEA-536	NEA-340	1	659	16 380	3.34	547	3.01	493	1 040	29/24
4 CZ	265694-953	PHA	OSEVA A.S. CHRUDIM	VKK KOČI	CHRUDIM	H100	NXA-529	RED-446	1	507	13 491	4.12	556	3.54	477	1 033	22/21
5 CZ	467433-961	PHA	ZERAS A.S.	RADOSTIN	ZDAR NAD SAZAVOU	H100	NEO-044	NEA-581	1	379	15 464	3.35	518	3.32	513	1 031	25/00
6 CZ	280670-921	PHA	VOD ZDISLAVICE	ZDISLAVICE H	BENESOV	H100	NXA-765	NEA-488	1	350	14 768	3.70	546	3.28	485	1 031	29/03
7 CZ	453050-961	PHA	AGRAS BOHDALOV, A.S.	BOHDALOV VKK	ZDAR NAD SAZAVOU	H100	RED-446	NEA-268	1	357	14 738	3.53	520	3.45	508	1 028	23/26
8 CZ	236635-971	PHA	ZD AGRUBEN STRELICE	BENKOV VKK	OLOMOUC	H100	NEA-948	NGA-633	1	442	14 706	3.53	519	3.41	502	1 021	22/29
9 CZ	411554-931	PHA	AGRODRUZSTVO ZAHORI	OSLOV NK	PISEK	H100	NXA-661	NEA-490	1	365	15 352	3.28	503	3.34	513	1 016	33/06
10 CZ	428630-961	PHA	AGRAS BOHDALOV, A.S.	BOHDALOV VKK	ZDAR NAD SAZAVOU	H100	NEA-953	NGA-610	1	316	13 900	3.81	530	3.47	483	1 013	23/27
11 CZ	453081-961	PHA	AGRAS BOHDALOV, A.S.	BOHDALOV VKK	ZDAR NAD SAZAVOU	H100	NXA-889	NEA-143	1	347	14 795	3.49	517	3.35	495	1 012	23/07
12 CZ	235268-971	PHA	MORAVSKA ZEMEDLSKA	PROSENICE	PREROV	H100	NEA-744	NEA-553	1	321	13 414	3.96	531	3.57	479	1 010	24/02
13 CZ	228822-952	PHA	KARSIT AGRO, A.S.	HRIBOJEDY	TRUTNOV	H100	NEA-137	NEB-972	1	503	14 526	3.90	567	3.04	442	1 009	28/18
14 CZ	411797-931	PHA	AGRODRUZSTVO ZAHORI	OSLOV NK	PISEK	H100	NXA-831	NXA-369	1	398	13 908	3.85	536	3.39	472	1 008	23/30
15 CZ	269247-953	PHC	ZEAS, A.S.S.POD KUN.HOROU	BROZANY	PARDUBICE	H100	NEA-815	NEA-584	1	363	13 820	3.99	551	3.29	455	1 006	24/12
16 CZ	245506-952	PHA	AGRO CHOMUTICE A.S.	TRTENICE	JICIN	H100	NEA-847	NXA-525	1	399	12 714	4.25	540	3.66	465	1 005	23/03
17 CZ	254731-953	PHA	ZEAS, A.S.S.POD KUN.HOROU	BROZANY	PARDUBICE	H100	NEA-188	NEA-648	1	347	13 871	3.77	523	3.47	481	1 004	25/04
18 CZ	308301-921	PHA	VOD ZDISLAVICE	ZDISLAVICE H	BENESOV	H100	NEA-948	NEA-561	1	357	14 468	3.74	541	3.17	459	1 000	26/02
19 CZ	445746-961	PHA	ZP OSTROV, A.S.	OSTROV	ZDAR NAD SAZAVOU	H100	NEA-352	NXA-499	1	313	13 827	4.01	555	3.21	444	999	23/08
20 CZ	452776-961	PHA	AGRAS BOHDALOV, A.S.	BOHDALOV VKK	ZDAR NAD SAZAVOU	H100	NXA-816	NEA-667	1	365	13 461	3.89	523	3.51	472	995	25/07
21 CZ	453008-961	PHA	AGRAS BOHDALOV, A.S.	BOHDALOV VKK	ZDAR NAD SAZAVOU	H100	NXA-617	NXA-499	1	394	15 346	3.34	513	3.13	481	994	24/01
22 CZ	402022-931	PHA	ZD BRLOH	BRLOH-VKK	ČESKÝ KRUMLOV	H100	NEA-352	NXA-614	1	304	13 013	4.08	531	3.55	462	993	23/26
23 CZ	428549-961	PHC	AGRAS BOHDALOV, A.S.	BOHDALOV VKK	ZDAR NAD SAZAVOU	H75X	RED-495	NEA-099	1	302	13 885	3.82	530	3.33	462	992	29/20
24 CZ	308106-921	PHA	VOD ZDISLAVICE	ZDISLAVICE H	BENESOV	H100	NXA-816	NEA-421	1	335	13 679	3.87	530	3.36	460	990	27/08
25 CZ	412026-931	PHA	AGRODRUZSTVO ZAHORI	TRESEN	PISEK	H100	NEA-974	NEA-113	1	332	13 779	4.13	569	3.05	421	990	29/12
26 CZ	258494-953	PHC	ZD DOLNI UJEZD	OSIK VKK	SVITAVY	H75CX	NEA-910	NEB-710	1	462	14 662	3.69	541	3.06	448	989	29/17
27 CZ	436183-961	PHA	DOBROSEV, A.S.	DOBROVIN VKK-K2	JIHLAVA	H100	NXA-686	NXA-586	1	454	13 497	4.30	580	3.03	409	989	24/25
28 CZ	258497-953	PHA	ZD DOLNI UJEZD	VIDLATA SEC VKK	SVITAVY	H100	NEA-910	NXA-036	1	613	13 420	3.86	518	3.49	468	986	29/11
29 CZ	228894-952	PHA	KARSIT AGRO, A.S.	HRIBOJEDY	TRUTNOV	H100	NEA-436	NXA-605	1	356	13 133	4.17	547	3.34	439	986	32/26
30 CZ	269154-953	PHA	ZEAS, A.S.S.POD KUN.HOROU	BROZANY	PARDUBICE	H100	NEA-994	NXA-684	1	348	14 065	3.78	531	3.23	454	985	28/10
31 CZ	436044-961	PHA	DOBROSEV, A.S.	DOBROVIN VKK-K2	JIHLAVA	H100	NEA-888	NEA-526	1	530	11 152	5.15	574	3.67	409	983	29/08
32 CZ	186101-972	PHA	VALASSKE ZOD, DRUZST.	ZASOVA K 1	VSETIN	H100	NEA-837	NEA-509	1	516	13 234	4.17	552	3.25	430	982	25/17
33 CZ	269136-953	PHA	ZEAS, A.S.S.POD KUN.HOROU	BROZANY	PARDUBICE	H100	NEA-439	NXA-343	1	434	14 169	3.60	510	3.32	471	981	26/19
34 CZ	452927-961	PHA	AGRAS BOHDALOV, A.S.	BOHDALOV VKK	ZDAR NAD SAZAVOU	H100	NEA-865	NEA-198	1	374	12 160	4.24	515	3.83	466	981	26/04
35 CZ	258509-953	PHA	ZD DOLNI UJEZD	VIDLATA SEC VKK	SVITAVY	H100	NEA-912	NEB-660	1	539	13 462	3.98	536	3.29	443	979	27/07
36 CZ	191723-972	PHA	VALASSKE ZOD, DRUZST.	ZASOVA K 1	VSETIN	H100	NGA-623	NXA-143	1	405	12 019	4.89	588	3.25	391	979	21/25
37 CZ	229778-971	PHA	AGRAS ZELATOVICE, A.S.	ZELATOVICE VKK 1	PREROV	H100	NEA-549	NXA-315	1	326	14 546	3.49	507	3.20	466	973	23/10
38 CZ	413312-931	PHA	AGRODRUZ. VYSETICE	VYSETICE	TABOR	H100	NXA-458	NEB-893	1	473	14 339	3.57	512	3.22	461	973	25/00
39 CZ	252330-952	PHD	ZD LOUKOVEC	CHOCNEJOVICE I	MLADA BOLESLAV	H100	NXA-816	NGA-519	1	457	12 977	4.14	537	3.35	435	972	23/25
40 CZ	463102-961	PHA	AGRIA OBRATAN ZOD	OBRATAN	PELHRIMOV	H100	NEA-971	NEA-111	1	366	14 692	3.30	485	3.31	486	971	27/04
41 CZ	265737-953	PHA	OSEVA A.S. CHRUDIM	VKK KOČI	CHRUDIM	H100	NXA-529	NEA-499	1	297	14 031	3.68	517	3.24	454	971	23/20
42 CZ	452842-961	PHA	AGRAS BOHDALOV, A.S.	BOHDALOV VKK	ZDAR NAD SAZAVOU	H100	NEA-953	NXA-488	1	490	13 351	3.79	506	3.46	462	968	23/01
43 CZ	215295-971	PHD	ZD HNOJICE	HNOJICE VKK	OLOMOUC	C50H	NXA-827	RAD-189	1	361	13 219	3.94	521	3.38	447	968	25/26
44 CZ	254829-953	PHC	ZEAS, A.S.S.POD KUN.HOROU	BROZANY	PARDUBICE	H100	NEA-137	NGA-478	1	415	13 935	3.64	507	3.30	460	967	24/08

Poř. KZ	Číslo krávy	PK	Chovatel	Stáj	Středisko	Plem	Otec	OM	L	LD	Mkg	T%	Tkg	B%	Bkg	T+B	MD
45 CZ	406470-931	PHA	BASIK MILAN, ING.	ZARYBNICNA LHOTA 15 TABOR	H100	NEA-879	NXA-480	1	372	13 355	3.77	504	3.46	462	966	23/26	
46 CZ	455652-961	PHC	AGRA BRTNICE, A.S.	UHRINOVICE VKK	H88X	NEA-847	NEA-689	1	387	14 257	3.56	507	3.22	459	966	25/28	
47 CZ	216686-971	PHA	AGRAS ZELATOVICE, A.S.	ZELATOVICE VKK 1	H100	NEA-457	NEA-143	1	402	13 144	4.00	526	3.34	439	965	27/19	
48 CZ	260419-953	PHA	ZS OSTRETI A.S.	OSTRETI-NK	H100	NGA-654	NEA-392	1	330	12 646	4.18	529	3.45	436	965	24/17	
49 CZ	462816-931	PHA	ZOD KLUKY	KLUKY	H100	NEA-352	NXA-056	1	476	14 236	3.37	480	3.40	484	964	23/28	
50 CZ	280419-953	PHB	ZD DOLNI UJEZD	KABATOVES VKK	H88C	NXA-816	NXA-522	1	353	12 670	4.25	538	3.35	425	963	24/28	
51 CZ	248495-952	PHA	RYCHOLKA S.R.O.	KABATOVES VKK	H100	NXA-839	NEB-921	1	437	14 275	3.49	498	3.25	464	962	22/04	
52 CZ	248768-952	PHA	KARSIT AGRO, A.S.	HRIBOJEDY	H100	NEA-928	NEA-137	1	377	13 605	3.97	540	3.10	422	962	25/14	
53 CZ	428548-961	PHA	AGRAS BOHDALOV, A.S.	BOHDALOV VKK	H100	NXA-686	NGA-610	1	301	13 165	3.82	503	3.48	458	961	25/18	
54 CZ	413214-961	PHA	AGROPODNIK KOSETICE	CHVYNA II	H100	NXA-735	NXA-459	1	448	12 328	4.24	523	3.55	438	961	33/22	
55 CZ	273616-953	PHB	ZIVA A.S.	CEKSE PETROVICE HK	H88C	NEA-700	NGA-365	1	360	12 821	4.24	544	3.25	417	961	26/07	
56 CZ	428561-961	PHA	AGRAS BOHDALOV, A.S.	BOHDALOV VKK	H100	NXA-686	NXA-056	1	356	13 498	3.85	520	3.26	440	960	29/15	
57 CZ	452936-961	PHA	AGRAS BOHDALOV, A.S.	BOHDALOV VKK	H100	NEA-744	NEA-526	1	377	12 959	4.01	520	3.40	440	960	25/25	
58 CZ	452933-961	PHA	AGRAS BOHDALOV, A.S.	BOHDALOV VKK	H100	NXA-816	NEA-740	1	392	14 421	3.33	480	3.31	477	957	23/10	
59 CZ	452969-961	PHA	AGRAS BOHDALOV, A.S.	BOHDALOV VKK	H100	NXA-617	NEA-581	1	353	13 373	3.71	496	3.44	460	956	26/11	
60 CZ	267602-953	PHA	ZD DOLNI UJEZD	KABATOVES VKK	H100	NEA-730	NXA-522	1	364	13 710	3.72	510	3.25	446	956	24/10	
61 CZ	256823-952	PHA	ROLNICKA A.S. KRALIKY	PETROVICE	H100	NXA-855	NXA-727	1	310	13 544	3.85	522	3.20	434	956	25/17	
62 CZ	302787-921	PHC	ZD LOUKOVEC	CHOCNEJOVICE I	H83C	NEA-439	NXA-263	1	331	12 421	4.44	551	3.25	404	955	29/02	
63 CZ	220504-981	PHA	NETIS A.S.	JABLUNKOV VKK	H100	NXA-481	NEA-254	1	407	13 874	3.47	482	3.40	472	954	23/17	
64 CZ	220568-981	PHA	NETIS A.S.	JABLUNKOV VKK	H100	NXA-686	NEA-568	1	318	14 105	3.68	519	3.08	435	954	26/21	
65 CZ	200014-962	PHA	VOS ZEMEDELCU, A.S.	V.OPATOVICE-UHRICE H BLANSKO	H100	NXA-813	NGA-541	1	374	12 962	4.00	519	3.36	435	954	23/18	
66 CZ	248447-952	PHA	RYCHOLKA S.R.O.	CHOUSTNIK.HRADISTE	H100	NXA-507	NEA-137	1	318	13 696	4.04	554	2.92	400	954	23/02	
67 CZ	411668-931	PHA	AGRODRUZSTVO ZAHORI	OSLOV NK	H100	NXA-686	NEA-113	1	474	13 741	3.57	490	3.37	463	953	24/29	
68 CZ	229685-971	PHA	AGRAS ZELATOVICE, A.S.	ZELATOVICE VKK 1	H100	NXA-865	NEA-111	1	336	13 719	3.58	491	3.36	461	952	26/27	
69 CZ	446448-961	PHA	AGRO POSAZAVI, A.S.	VADIN	H100	NEA-653	NXA-475	1	300	13 573	3.71	503	3.31	449	952	25/19	
70 CZ	191488-962	PHA	VOS ZEMEDELCU, A.S.	V.OPATOVICE-UHRICE H BLANSKO	H100	NEA-866	NGA-340	1	377	12 692	4.14	525	3.36	427	952	24/17	
71 CZ	411964-931	PHA	AGRODRUZSTVO ZAHORI	TRESEN	H100	NEA-767	NEA-113	1	435	11 950	4.80	574	3.16	378	952	27/19	
72 CZ	452907-961	PHA	AGRAS BOHDALOV, A.S.	BOHDALOV VKK	H100	NEA-026	NEA-111	1	386	14 008	3.46	484	3.33	466	950	24/06	
73 CZ	220352-981	PHA	NETIS A.S.	JABLUNKOV VKK	H100	NEA-902	NGA-366	1	297	13 535	3.69	499	3.33	451	950	31/28	
74 CZ	191770-972	PHA	VALASSKE ZOD, DRUZST.	ZASOVA K 1	H100	NXA-854	NXA-018	1	348	12 563	4.01	504	3.55	446	950	23/29	
75 CZ	428594-961	PHA	AGRAS BOHDALOV, A.S.	BOHDALOV VKK	H100	NEA-887	NXA-143	1	295	12 505	4.14	518	3.45	432	950	25/21	
76 CZ	189084-972	PHA	ZOD LESNA	PERNA VKK	H100	NEA-502	NXA-083	1	370	12 035	4.46	537	3.43	413	950	21/24	
77 CZ	191712-972	PHA	VALASSKE ZOD, DRUZST.	ZASOVA K 1	H100	NEA-143	NXA-636	1	333	13 637	3.78	516	3.18	433	949	23/18	
78 CZ	188360-972	PHA	DRUZSTVO VYSOCINA	ARNOLEC	H100	NXA-816	NEB-921	1	367	12 211	4.31	526	3.46	423	949	25/00	
79 CZ	308111-921	PHA	VOD ZDISLAVICE	ZDISLAVICE H	H100	NXA-765	NEA-488	1	306	13 198	3.69	487	3.49	461	948	27/03	
80 CZ	254693-953	PHA	ZEAS, A.S. POD KUN.HOROU	BROZANY	H100	NGA-623	NEA-262	1	461	13 345	3.66	489	3.44	459	948	30/14	
81 CZ	427033-961	PHA	ZDV NOVOSVETSKO	NOVE VESELI	H100	NEA-439	NXA-427	1	495	13 939	3.60	502	3.20	446	948	25/28	
82 CZ	189051-972	PHA	ZOD LESNA	PERNA VKK	H100	NXA-481	NGA-404	1	307	13 144	3.88	510	3.33	438	948	25/11	
83 CZ	456616-961	PHA	AGROPODNIK KOSETICE	KOSETICE	H100	NXA-835	NGA-486	1	346	12 233	4.28	523	3.47	425	948	25/10	
84 CZ	436190-961	PHA	DOBROSEV, A.S.	DOBROVIN VKK-K2	H100	NEA-837	NEA-588	1	305	11 983	4.65	557	3.26	391	948	23/19	
85 CZ	308915-921	PHA	AGRODR. NACERADEC	NACERADEC	H100	NEA-758	NEA-408	1	306	14 304	3.59	514	3.03	433	947	25/12	
86 CZ	265637-953	PHA	OSEVA A.S. CHRUDIM	VKK KOCI	H100	NGA-647	NXA-625	1	523	12 448	4.29	534	3.32	413	947	24/27	
87 CZ	231881-952	PHA	ROLNICKA A.S. KRALIKY	PETROVICE	H100	NEA-058	NXA-524	1	349	13 495	3.71	501	3.30	445	946	23/07	
88 CZ	267880-953	PHA	ZD DOLNI UJEZD	OSIK VKK	H100	NEA-730	NEA-707	1	655	13 871	3.50	486	3.31	459	945	23/04	
89 CZ	189086-972	PHA	ZOD LESNA	PERNA VKK	H100	NEA-837	NGA-404	1	419	13 049	3.77	492	3.47	453	945	26/27	

Poř. KZ	Číslo krávy	PK	Chovatel	Stáj	Středisko	Plem	Otec	OM	L	LD	Mkg	T%	Tkg	B%	Bkg	T+B	MD
90 CZ	445826-961	PHA	ZP OSTROV, A.S.	OSTROV	ZDAR NAD SAZAVOU	H100	NEA-778	NXA-499	1	307	14 411	3.53	509	3.03	436	945	24/05
91 CZ	428637-961	PHA	AGRAS BOHDALOV, A.S.	BOHDALOV VKK	ZDAR NAD SAZAVOU	H100	NEA-953	NEA-667	1	339	12 610	4.07	513	3.43	432	945	24/26
92 CZ	309764-932	PHA	KLADRUBSKA A.S.	LHOTKA U RADNIC	ROKYCANY	H100	NXA-693	NEA-210	1	556	12 324	4.24	523	3.42	422	945	29/15
93 CZ	191656-972	PHA	VALASSKE ZOD, DRUZST.	ZASOVA K 1	VSETIN	H100	NGA-623	NXA-179	1	316	11 700	4.60	538	3.48	407	945	23/19
94 CZ	256837-952	PHA	ROLNICKA A.S. KRALIKY	PETROVICE	HRADEC KRALOVE	H100	NXA-271	NEB-921	1	418	14 775	3.28	484	3.11	460	944	25/24
95 CZ	452975-961	PHA	AGRAS BOHDALOV, A.S.	BOHDALOV VKK	ZDAR NAD SAZAVOU	H100	NEA-588	NEA-588	1	315	12 803	3.89	498	3.48	446	944	24/14
96 CZ	220405-981	PHA	NETIS A.S.	JABLUNKOV VKK	FRYDEK-MISTEK	H100	NEA-311	NGA-404	1	324	13 411	3.63	487	3.40	456	943	28/01
97 CZ	220622-981	PHA	NETIS A.S.	JABLUNKOV VKK	FRYDEK-MISTEK	H100	NXA-839	NXA-754	1	305	14 542	3.42	498	3.06	445	943	24/30
98 CZ	427900-961	PHB	DVPM SLAVIKOV	SLAVIKOV VKK, KU, JNS	HAVLICKUV BROD	H88C	NEA-938	NEA-224	1	354	14 122	3.60	509	3.07	434	943	26/20
99 CZ	452784-961	PHA	AGRAS BOHDALOV, A.S.	BOHDALOV VKK	ZDAR NAD SAZAVOU	H100	NXA-686	NEA-111	1	545	12 833	3.97	510	3.37	433	943	23/00

Krávy s nejvyšší celoživotní užitkovostí

Součástí Ročenky je také informace o kravách s nejvyšší celoživotní užitkovostí (tab. 4.7.). K 31.10. 2014 dosáhlo užitkovosti 100000 kg mléka již 358 holštýnských krav, během posledních 12 měsíců překročilo tuto hranici 59 nových dojnic, které uzavřely laktaci v období listopad 2013 – říjen 2014. S nejvyšší absolutní užitkovostí 157989 kg stále produkuje mléko na farmě Rolnička Lipanovice dojnice MÁŠA CZ056354-246 (NX-604 BELLWOOD), v současné době na 13. laktaci, druhá v pořadí HELENKA CZ044130-265 z Agro, družstva Záhoří (NEB-543 DANDY), nadojila za 12 laktací již také přes 150000 kg mléka. Nejvíce stotisícových krav chovají v ZS Ostřetín, a.s. a ZDV Novoveselsko – po 22, AGRAS a.s. Bohdalov – 19 krav, ZERAS a.s. Radostín n. Osl. – 17 krav, MESPOLu Medlov a NETIS a.s. – po 14 krav, Rozvodí s.r.o. Černov 12 a na farmě Jiřetice u Kopeckých nadojilo přes 100000 kg mléka již 11 krav. Kráva na 1000. místě nadojila již 89188 kg mléka, tj. o 1300 kg mléka více než kráva na stejném pořadí v roce 2013.

V pozici otců krav, které již hranici 100000 kg překročily, se nejčastěji vyskytují býci NEB-681 SID NX-572 ZEBO a NX-698 JESTHER s 8 !! dcerami, dále býci NEB-265 CUBBY, NEB-295 LUDGER a NX-196 s 5 dcerami. V sestavě 1000 krav s nejvyšší celoživotní užitkovostí je 160 žijících krav, z toho 69 již překročilo hranici 100000 kg a dalších 74 překročilo hranici 90000 kg mléka. Svaz chovatelů holštýnského skotu ČR odměňuje chovatele pamětní plaketou, na které je uvedeno vždy jméno krávy, chovatel, datum narození a pořadí laktace, ve které dojnice dosáhla hranice 100000 kg mléka. Každé dojnici je také vytvořen pamětní list v kronice krav s údaji o užitkovosti a s fotografií (pokud se jí podaří získat). Na webových stránkách Svazu je tabulka 1000 krav s nejvyšší dosaženou celoživotní užitkovostí (v kapitole Plemenice – nejlepší krávy) a tabulka s informacemi o kravách, které již hranice 100000 kg mléka dosáhly s možností jednoduchého řazení těchto krav podle jednotlivých parametrů (Plemenice – 100000 krávy).

*Takto označené krávy získávají plakety Svazu za užítkovost v roce 2014

4.7. Krávy s nejvyšší celoživotní užítkovostí

Poř. č.	Číslo krávy	Ořezek	Chovatel	Stáji	Okres	Jmenn.	Počet lakt.	Ček. i. dny	M kg	M kg/den	T %	T kg	B %	B kg	Kon. posl. i.	Výžena
1 CZ	56 354 246	NX-604	JINDROVA ZEMED.FARMA	LIPANOVICE	PRACHATICE	H100	13	4 855	157 989	32.54	4.26	5 947	3.09	4 302	09/13	
2 CZ	44 130 265	NEB-543	AGRODRUZSTVO ZAHORI	TRESEN	PISEK	C50H	12	4 533	151 835	33.50	3.58	4 769	3.02	4 025	04/13	12/13
3 CZ	44 207 328	NBY-059	CZF MILLER	KOZINEC	PRAHA-ZAPAD	H81C	8	3 443	149 335	43.37	3.34	4 040	3.11	3 754	03/14	
4 CZ	101 648 205	NEB-681	AGRODRUZSTVO ZAHORI	OSLOV NK	PISEK	H83C	10	3 958	145 924	36.87	3.46	4 306	2.89	3 600	01/13	
5 CZ	63 536 614	NEB-405	ZERAS A.S.	RADOŠTIN	ZDAR NAD SAZAVOU	H78C	10	3 707	143 455	38.70	3.42	4 510	3.00	3 958	03/11	05/11
6 CZ	63 505 614	NEB-405	ZERAS A.S.	RADOŠTIN	ZDAR NAD SAZAVOU	H75C	9	3 064	142 576	46.53	4.42	4 473	3.19	4 176	01/09	01/09
7 CZ	18 348 203	NEB-265	CRF.SPOLS R.O.	DVORY NAD LUZ-CIRAL	ČESKE BUDEJOVICE	H100	10	4 184	138 578	33.12	3.32	3 730	3.14	3 529	01/12	03/13
8 CZ	76 340 264	NEB-565	AGROPODNIK KOSETICE	CHYSNA II	PELHRIMOV	H88C	12	4 575	136 788	29.90	3.55	4 361	3.03	3 727	04/14	
9 CZ	100 298 110	NEB-744	CZF MILLER	SVRKYNE	PRAHA-ZAPAD	H100	7	3 041	136 648	44.94	2.93	2 946	2.88	2 897	08/12	08/12
10 CZ	103 540 505	NX-472	ZD DOLANY	SVINISTANY	NACHOD	H56C	12	3 950	136 476	34.55	3.47	4 579	3.23	4 260	04/13	11/13
11 CZ	81 707 621	NGA-070	VOS ZEMEDLCU.A.S.	V.OPATOVICÉ-UHRICE H	BLANSKO	H100	11	3 903	135 045	34.60	3.29	4 110	2.93	3 658	07/10	01/11
12 CZ	101 482 105	NEB-711	PIAS SUCHDOL, A.S.	DOBREN VKK	KUTNA HORA	H100	11	4 076	133 889	32.85	3.33	3 878	3.01	3 504	08/14	08/14
13 CZ	136 637 614	NX-891	ZDV NOVOVESELKO	NOVE VESELI	ZDAR NAD SAZAVOU	H100	10	3 704	133 576	36.06	3.21	3 786	2.98	3 518	07/14	
14 CZ	3 562 953	NXA-063	OSEVA A.S. CHRUDIM	VKK KOCI	CHRUDIM	H100	9	3 084	133 236	43.20	3.37	4 124	3.25	3 974	07/14	
15 CZ	143 503 614	NX-928	ZDV NOVOVESELKO	NOVE VESELI	ZDAR NAD SAZAVOU	H100	10	3 266	130 260	39.88	3.04	3 805	2.91	3 645	09/14	09/14
16 CZ	118 041 101	NX-698	KOPECKY PAVEL	JIRETICE	BENESOV	H100	7	2 892	129 442	44.76	4.24	4 651	3.32	3 643	12/11	09/13
17 CZ	125 433 205	NXA-019	AGRODRUZSTVO ZAHORI	OSLOV NK	PISEK	H100	8	3 038	129 287	42.56	3.51	3 900	2.87	3 186	05/14	
18 CZ	5 944 610	NGA-123	ZD SEMIKOVICE	ROUCHOVANY-VKK	TREBIC	H100	14	4 924	128 234	26.04	4.55	5 387	3.45	4 089	05/11	07/11
19 CZ	63 884 614	NEB-504	ZERAS A.S.	RADOŠTIN	ZDAR NAD SAZAVOU	H56C	9	2 904	127 907	44.05	3.52	4 273	3.16	3 841	05/09	05/09
20 CZ	76 759 264	NGA-161	ROZVODI CERNOV S.R.O	CERNOV VKK	PELHRIMOV	H85C	10	3 562	127 235	35.72	3.78	4 427	3.31	3 869	09/11	04/12
21 CZ	66 210 161	NEB-419	VOD ZDISLAVICE	CHMELNA	BENESOV	H100	12	4 018	127 201	31.66	3.86	4 647	3.29	3 969	05/09	07/09
22 CZ	113 671 505	NX-487	ZD DOLANY	SVINISTANY	NACHOD	H75C	10	3 782	125 949	33.30	3.40	3 697	2.97	3 236	05/14	
23 CZ	100 032 101	NEB-478	AGRODR. NACERADEC	NACERADEC	BENESOV	H100	8	2 853	125 945	44.14	3.71	4 176	3.16	3 565	10/07	07/08
24 CZ	8 396 961	NX-776	AGRAS BOHDALOV, A.S.	BOHDALOV VKK	ZDAR NAD SAZAVOU	H100	8	3 016	125 831	41.72	4.12	4 539	3.17	3 489	08/14	
25 CZ	93 334 130	274-656	POLACEK OLDRICH	HOLE	PRAHA-ZAPAD	H100	10	3 145	125 681	39.96	3.48	4 098	3.01	3 548	08/09	08/09
26 CZ	18 349 203	NEB-265	CRF.SPOLS R.O.	DVORY NAD LUZ-CIRAL	ČESKE BUDEJOVICE	H100	10	3 142	125 247	39.86	2.95	3 351	2.87	3 257	01/10	01/10
27 CZ	7 075 766	NX-196	ZEM.A.S.OPAVA-KYLES.	KYLESOVICE K 234	OPAVA	H69C	12	4 064	123 908	30.49	3.28	3 857	3.15	3 702	10/12	10/12
28 CZ	134 298 502	NEB-295	AGRO POSAZAVI, A.S.	VADIN	HAVLICKUV BROD	H100	9	3 120	123 681	39.64	3.15	3 622	3.23	3 715	08/13	11/13
29 CZ	17 553 742	NEB-265	NETIS A.S.	JABLUNKOV VKK	FRYDEK-MISTEK	H75C	11	3 663	123 263	33.65	3.52	4 021	3.04	3 481	11/09	11/09
30 CZ	10 340 981	NXA-097	NETIS A.S.	JABLUNKOV VKK	FRYDEK-MISTEK	H100	7	2 733	123 126	45.05	3.02	3 154	2.97	3 094	07/13	10/13
31 CZ	111 713 204	NEB-716	AGROPODNIK KOSETICE	CHYSNA II	PELHRIMOV	H100	10	3 756	122 984	32.74	4.54	4 846	3.30	3 522	05/14	
32 CZ	112 192 702	NEB-681	NETIS A.S.	JABLUNKOV VKK	FRYDEK-MISTEK	H100	10	3 765	122 783	32.61	4.08	4 477	3.17	3 478	10/13	10/13
33 CZ	100 534 701	NX-587	FARMA VAJGLOV A.S.	VAJGLOV VKK	OPAVA	H100	11	3 494	121 021	34.64	4.01	4 537	3.16	3 585	12/10	12/10
34 CZ	18 351 203	NEB-265	CRF.SPOLS R.O.	DVORY NAD LUZ-CIRAL	ČESKE BUDEJOVICE	H100	8	3 888	120 718	31.05	3.32	3 005	3.29	2 981	06/11	03/13
35 CZ	116 840 614	NX-863	ZDV NOVOVESELKO	NOVE VESELI	ZDAR NAD SAZAVOU	H100	10	3 301	120 340	36.46	3.13	3 537	3.15	3 560	06/12	08/12
36 CZ	80 725 161	NX-293	KOPECKY PAVEL	JIRETICE	BENESOV	H100	10	3 668	120 290	32.79	4.11	4 304	3.11	3 257	11/06	08/07
37 CZ	113 596 204	NX-891	ROZVODI CERNOV S.R.O	CERNOV VKK	PELHRIMOV	H100	8	3 305	120 270	36.39	3.92	3 766	3.11	2 987	11/11	07/12
38 CZ	13 129 961	NXA-070	ZDV NOVOVESELKO	NOVE VESELI	ZDAR NAD SAZAVOU	H100	7	3 168	120 225	37.95	3.95	3 540	3.16	2 829	01/14	
39 CZ	111 165 701	NGA-306	FARMA VAJGLOV A.S.	VAJGLOV VKK	OPAVA	H100	7	2 599	119 868	46.12	3.17	3 284	2.99	3 094	06/10	06/10
40 CZ	132 929 101	NEB-969	VOD ZDISLAVICE	ZDISLAVICE H	BENESOV	H100	8	3 019	119 585	39.61	3.39	3 644	3.10	3 336	06/14	
41 CZ	117 385 704	NEB-641	AGROSUMAK A.S.	SUCHDOL VKK	NOVY JICIN	H62C	10	3 200	119 541	37.36	3.18	3 563	3.13	3 509	06/12	06/12
42 CZ	102 115 614	NEB-616	AGRAS BOHDALOV, A.S.	BOHDALOV VKK	ZDAR NAD SAZAVOU	H87C	9	2 680	119 390	44.55					05/09	05/09
43 CZ	91 812 643	NGA-209	AGRO MONET, A.S.	TESANY	BRNO-VENKOV	H100	10	3 403	119 292	35.05	3.22	3 440	2.98	3 175	08/10	08/10
44 CZ	47 995 501	NEB-663	ZD VSESTARY	CHLUM VKK	HRADEC KRALOVE	H100	9	3 297	118 855	36.05	4.03	4 198	3.37	3 510	05/12	07/12
45 CZ	124 732 111	NEB-295	ZS NALZOVICE A.S.	NOVA VES VKK	PRIBRAM	H80C	11	3 630	118 817	32.73	3.25	3 703	3.22	3 677	07/14	

Poř. č.	Roční kraj	Ověřeg	Chovatel	Střel	okres	plněn.	počet lakt.	M kg	M kg/den	T %	T kg	B %	B kg	Kon. posl. i.	Výzenná
46 CZ	137 883 614	NGA-233	AGRO-MERIN A.S.	VKK BLUŽKOV	ZDAR NAD SAZAVOU	H100	8	3 092	118 754	38.41	3.20	3 067	2.85	2 730	01/14
47 CZ	45 031 961	NX-962	ROZVODI CERNOV S.R.O	CERNOV VKK	PELHRIMOV	H100	8	2 758	118 607	43.10	3.37	3 691	3.30	3 610	05/14
48 CZ	111 703 604	NXA-014	ZEMAX SITBORICE A.S.	SITBORICE	BRECLAV	H100	8	3 025	118 551	39.19	2.84	2 976	2.90	3 040	06/13
49 CZ	32 591 614	NEB-498	ZEMAS AG.A.S.	VÍDEN	ZDAR NAD SAZAVOU	H85C	9	3 500	118 540	33.87	3.59	3 733	3.00	3 122	01/11
50 CZ	103 352 506	NEB-368	ZS OSTRETI A.S.	OSTRETI-NK	PARDUBICE	H100	9	3 197	118 249	36.99	3.69	3 978	3.34	3 602	10/11
51 CZ	8 360 961	NX-776	AGRAS BOHDALOV, A.S.	BOHDALOV VKK	ZDAR NAD SAZAVOU	H100	7	2 812	118 154	42.02	3.92	3 803	3.29	3 193	07/14
52 CZ	116 831 614	NGA-161	ZD NOVOVESELSKO	NOVE VESELI	ZDAR NAD SAZAVOU	H100	8	3 014	118 152	39.20	2.97	2 959	3.04	3 031	10/11
53 CZ	103 082 506	NEB-563	ZS OSTRETI A.S.	OSTRETI-NK	PARDUBICE	H100	9	3 403	117 867	34.64	3.56	3 653	3.09	3 172	12/10
54 CZ	81 430 502	NX-669	BARTOVA LUDMILA	ZBOZI	HAVLICKUV BROD	H100	9	3 265	117 652	36.03	3.49	3 629	3.00	3 114	05/10
55 CZ	37 902 201	IMP-000	ZESPO CZ S.R.O.	PISECNÁ H	USTI NAD ORLICI	H100	13	3 982	117 627	29.54	3.92	4 443	3.18	3 596	07/12
56 CZ	6 710 750	NEB-621	ZD MIR RATIBOR	HOSTALKOVA K 316	VSETIN	C50H	12	3 696	117 493	31.79	4.18	4 870	3.40	3 954	08/13
57 CZ	118 043 101	NX-698	KOPECKY PAVEL	JIRETICE	BENESOV	H100	7	2 979	117 336	39.39	4.48	4 245	3.34	3 159	10/13
58 CZ	119 864 505	NX-970	ZD DOLANY	SVINISTANY	NACHOD	H88C	8	2 876	116 985	40.68	3.40	3 575	3.25	3 422	08/13
59 CZ	5 074 441	NEB-569	ZD BRNISTE	VELKY GRUNOV VKK	ČESKA LIPA	H100	10	3 134	116 445	37.16	3.81	4 209	3.00	3 314	12/11
60 CZ	103 962 607	NEB-737	ZD ROSTYN V HODICICH	VKK HODICE	JIHLAVA	H100	9	3 061	116 357	38.01	3.45	3 742	3.02	3 273	09/13
61 CZ	146 012 614	NX-802	ZERAS A.S.	RADOSTIN	ZDAR NAD SAZAVOU	H100	7	2 656	116 163	43.74	3.69	3 865	3.10	3 252	12/11
62 CZ	37 299 645	NX-698	SVIZELA JOSEF	VELKY ORECHOV-VOLNA	ZLIN	H81C	11	3 485	116 162	33.33	3.63	4 065	3.29	3 683	10/14
63 CZ	101 763 705	NX-548	MESPOL MEDLOV, A.S.	MEDLOV VKK	OLOMOUC	H100	10	3 955	116 147	29.37	3.67	3 706	3.04	3 061	09/12
64 CZ	715 607	NEB-737	DOBROSEV, A.S.	DOBRONIN VKK-K2	JIHLAVA	H100	10	3 303	115 970	35.11	3.79	4 091	2.98	3 224	06/14
65 CZ	122 831 614	NX-717	ZD SEMIKOVICE	ROUCHOVANY - VKK	TREBIC	H100	9	2 940	115 970	39.45	3.14	3 513	3.10	3 472	12/11
66 CZ	68 584 621	NX-423	ZERA RAJEC A.S.	RAJEC	BLANSKO	H88C	11	4 442	115 958	26.10	4.42	3 994	3.14	2 842	10/10
67 CZ	173 921	NX-698	ZD KRASNÁ HORA A.S.	PETROVICE	PRIBRAM	H100	8	3 091	115 849	37.48	3.61	3 661	3.02	3 068	03/14
68 CZ	132 281 502	NX-669	DVPM SLAVIKOV	SLAVIKOV VKK,KU,JINS	HAVLICKUV BROD	H61C	9	3 404	115 629	33.97	3.05	3 092	3.04	3 084	06/14
69 CZ	140 054 502	NBY-188	AGRO POSAZAVI, A.S.	VADIN	HAVLICKUV BROD	H100	7	2 593	115 492	44.54	3.29	3 351	2.99	3 052	01/13
70 CZ	5 063 441	NEB-615	ZD BRNISTE	VELKY GRUNOV VKK	ČESKA LIPA	H100	7	3 584	115 484	32.22	3.97	3 185	3.08	2 474	08/11
71 CZ	105 446 704	NGA-270	ZEM.A.S.OPAVA-KYLES.	KYLESOVICE K 234	OPAVA	H100	10	3 741	115 144	30.78	3.06	3 086	2.89	2 914	06/14
72 CZ	99 422 161	NEB-406	KOPECKY PAVEL	JIRETICE	BENESOV	H100	9	3 504	114 907	32.79	4.02	3 963	3.07	3 033	10/11
73 CZ	45 694 766	NGA-086	VOD STEBORICE	JEZDKOVICE	OPAVA	H100	9	3 681	114 526	31.11	3.20	2 986	3.14	2 932	08/10
74 CZ	100 775 704	NX-695	ZOD PORUBA	PORUBA HS 1	NOVY JICIN	H85C	10	3 843	114 389	29.77	3.67	3 595	3.08	3 019	11/11
75 CZ	118 047 101	NEB-600	KOPECKY PAVEL	JIRETICE	BENESOV	H100	8	3 190	114 325	35.84	4.17	3 969	3.40	3 239	10/14
76 CZ	115 353 614	NBY-115	ZERAS A.S.	RADOSTIN	ZDAR NAD SAZAVOU	H75C	6	2 571	114 225	44.43	3.58	3 336	2.89	2 691	04/10
77 CZ	120 351 705	NEB-581	ZD UNCOVICE	UNCOVICE VKK	OLOMOUC	H81C	7	3 956	114 224	28.87	2.92	2 255	2.96	2 288	04/12
78 CZ	4 551 441	NX-802	ZD BRNISTE	VELKY GRUNOV VKK	ČESKA LIPA	H100	10	3 104	114 191	36.79	3.40	3 718	3.19	3 492	10/12
79 CZ	12 925 168	NX-572	URBANEK DAVID ING.	OSECEK 23	NYMBURK	H100	8	3 256	113 921	34.99	2.71	2 621	2.95	2 848	02/10
80 CZ	110 986 105	NEB-696	ZOD POTEHY	POTEHY K96	KUTNÁ HORA	C50H	11	3 350	113 908	34.00	3.34	3 666	3.10	3 402	05/14
81 CZ	114 542 702	NX-707	NETIS A.S.	JABLUNKOV VKK	FRYDEK-MISTEK	H100	8	2 752	113 707	41.32	3.20	2 216	3.05	3 072	05/11
82 CZ	98 233 421	NX-545	ZOD BRNISTE	VELKY GRUNOV VKK	ČESKA LIPA	H100	9	3 183	113 503	35.66	4.54	4 719	3.11	3 234	06/09
83 CZ	101 709 705	NEB-405	MESPOL MEDLOV, A.S.	MEDLOV VKK	OLOMOUC	H100	8	2 977	113 441	38.11	4.06	4 079	3.12	3 134	06/09
84 CZ	4 870 441	NEB-569	ZOD BRNISTE	VELKY GRUNOV VKK	ČESKA LIPA	H100	7	2 696	113 398	42.06	3.74	3 636	3.03	2 940	06/09
85 CZ	110 322 301	NX-360	MECLOVSKA ZEMEDLAS	VKK SRBY	DOMAZLICE	H100	12	3 867	113 349	29.31	3.70	3 930	3.26	3 460	08/14
86 CZ	73 461 246	NEB-587	JINDROVA ZEMED.FARMA	LIPANOVICE	PRACHATICE	H100	8	3 379	113 058	33.46	4.31	4 017	2.85	2 657	03/13
87 CZ	8 371 961	NXA-143	AGRAS BOHDALOV, A.S.	BOHDALOV VKK	ZDAR NAD SAZAVOU	H100	9	2 819	112 678	39.77	4.20	4 670	3.34	3 710	10/14
88 CZ	931 607	NGA-178	DOBROSEV, A.S.	DOBRONIN VKK-K2	JIHLAVA	H100	9	2 981	112 483	37.93	3.27	3 479	2.85	3 037	02/10
89 CZ	187 442 961	NXA-299	AGRAS BOHDALOV, A.S.	BOHDALOV VKK	ZDAR NAD SAZAVOU	H100	7	2 570	112 311	43.70	4.01	4 059	3.47	3 520	05/14
90 CZ	134 201 502	NBY-100	AGRO POSAZAVI, A.S.	VADIN	HAVLICKUV BROD	H100	9	3 468	112 296	32.38	3.67	3 563	3.01	2 923	05/13
91 CZ	45 154 501	NGA-217	ZD VSESTARY	CHLUM VKK	HRADEC KRALOVE	H100	10	3 671	112 085	30.53	3.84	3 749	3.14	3 067	11/10
92 CZ	100 258 614	NEB-468	ZDV NOVOVESELSKO	NOVE VESELI	ZDAR NAD SAZAVOU	H100	11	3 584	112 075	31.27	4.27	4 394	3.51	3 618	01/11

Poř. č.	Číslo krávy	Okres-reg	Chovatel	Stáje	Okres	plněn.	počet lakt.	Ček. i. dní	M kg	M(kg/den)	T %	T kg	B %	B kg	Kon. posl. i.	Wkzerno
93 CZ	744 607	NEB-737	DOBROSEV, A.S.	DOBRONIN VKK-K2	JIHLAVA	H100	9	3 083	111 955	36.31	4.01	4 138	3.01	3 104	01/14	05/14
94 CZ	118 007	101	NEB-497	KOPECKÝ PAVEL	BENESOV	H100	7	3 170	111 927	35.31	3.96	3 220	3.23	2 621	01/12	01/12
95 CZ	101 514	607	NEB-719	LUKA.A.S.	JIHLAVA	H88C	11	3 580	111 922	31.26	3.48	3 755	3.11	3 357	08/13	01/14
96 CZ	91 078	546	NX-587	ZEAS, A.S.POD KUN.HOROU	PARDUBICE	H100	9	3 080	111 910	36.33	3.22	3 315	3.12	3 216	11/08	05/09
97 CZ	52 629	610	NX-562	ZD SEMIKOVICE	TREBIC	H100	12	3 611	111 873	30.98	3.65	3 943	2.99	3 230	04/12	04/12
98 CZ	8 819	203	278-056	CRF.SPOL.S R.O.	ČESKE BUDEJOVICE	H100	9	3 162	111 861	35.38				04/06	04/06	
99 CZ	116 935	614	NEB-711	ZDV NOVVESELSKO	ZDAR NAD SAZAVOU	H88C	9	3 000	111 655	37.22	3.50	3 721	3.12	3 322	12/11	03/12
100 CZ	97 331	421	NX-554	ZOD BRNISTE	ČESKÁ LIPA	H100	11	3 465	111 581	32.20	4.10	4 411	3.13	3 367	04/10	04/10
101 CZ	4 051	953	NBY-211	ZS OSTRETNIN A.S.	PARDUBICE	H100	10	3 101	111 569	35.98	3.80	4 145	3.19	3 479	10/14	
102 CZ	13 148	961	NXA-071	ZDV NOVVESELSKO	ZDAR NAD SAZAVOU	H100	8	2 783	111 473	40.05	3.18	3 289	3.19	3 306	10/13	03/14
103 CZ	134 517	614	NEB-542	ZERAS A.S.	PAVLOV	H78C	8	2 664	111 409	41.82	3.86	4 109	3.25	3 455	10/10	12/10
104 CZ	137 220	204	NX-928	ROZVODI CERNOV S.R.O	PELHRIMOV	H85C	10	3 155	111 360	35.30	3.74	4 035	3.23	3 479	11/13	12/13
105 CZ	112 034	506	NX-893	ZS OSTRETNIN A.S.	PARDUBICE	H100	8	3 102	111 099	35.82	3.51	3 203	3.03	2 761	05/12	05/12
106 CZ	87 798	129	NX-146	ZOS SESTAJOVICE A.S.	PRAHA-VYCHOD	H75C	12	3 631	111 069	30.59	3.59	3 873	2.86	3 092	01/08	01/08
107 CZ	113 662	204	NEB-685	ROZVODI CERNOV S.R.O	PELHRIMOV	H85C	8	3 014	111 063	36.85	3.32	3 232	2.99	2 913	05/12	08/12
108 CZ	52 307	614	NGA-204	AGRAS BOHDALOV, A.S.	BOHDALOV VKK	H100	9	3 194	111 038	34.76	4.34	4 396	3.40	3 439	12/09	03/10
109 CZ	111 698	101	NEB-638	AGRODR. NACERADEC	NACERADEC	H75C	10	3 127	110 982	35.49	4.06	4 352	3.14	3 367	06/11	11/11
110 CZ	43 578	265	NGA-218	AGRODRUZSTVO ZAHORI	TRESEN	H66C	8	3 118	110 975	35.59	3.85	3 796	3.17	3 120	10/09	01/10
111 CZ	13 170	961	NEA-003	ZDV NOVVESELSKO	NOVE VESELI	H100	6	2 427	110 867	45.68	3.38	2 986	3.04	2 686	06/12	02/13
112 CZ	118 255	504	NX-972	AGRO BYSTRICE A.S.	BYSTRICE-006	H100	8	3 262	110 819	33.97	3.57	3 060	3.08	2 640	05/14	05/14
113 CZ	143 485	614	NX-966	ZDV NOVVESELSKO	NOVE VESELI	H100	9	3 167	110 795	34.98	4.22	4 337	3.50	3 597	11/13	01/14
114 CZ	128 637	204	NEB-772	AGRODAM HOREPNIK,SRO	HOREPNIK	H78C	8	3 245	110 784	34.14	3.21	2 934	3.09	2 820	04/14	06/14
115 CZ	105 876	103	NX-698	AGROBOS.SPOL.S R.O.	SLATINA	H100	7	2 797	110 645	39.56	2.74	2 475	3.09	2 786	12/11	10/12
116 CZ	128 101	504	NX-972	STRIBRNY KAREL	RADIM	H100	7	3 385	110 564	32.66	3.38	2 730	3.29	2 658	07/13	
117 CZ	103 145	107	NX-771	CZF MILLER	SVRKYNE	H81C	9	2 943	110 532	37.56	2.73	2 806	2.96	3 037	02/10	01/10
118 CZ	101 757	607	NX-717	LUKA.A.S.	PRAHA-ZAPAD	H100	9	3 004	110 501	36.78	3.51	3 724	3.04	3 225	11/12	02/13
119 CZ	8 035	961	NXA-019	AGRAS BOHDALOV, A.S.	BOHDALOV VKK	H100	7	2 667	110 413	41.40	3.91	3 800	2.85	2 766	06/12	01/13
120 CZ	80 722	161	NBY-026	KOPECKÝ PAVEL	JIRETICE	H100	9	3 117	110 367	35.41	4.25	4 283	3.13	3 153	05/05	05/05
121 CZ	127 149	607	NEB-853	AGRA BRTNICE	UHRINOVICE VKK	H100	9	3 254	110 339	33.91	3.36	3 419	3.10	3 163	05/14	09/14
122 CZ	137 153	921	NXA-287	KOPECKÝ PAVEL	BENESOV	H100	5	2 137	110 243	51.59	2.93	2 563	3.13	2 734	10/13	
123 CZ	102 361	506	NGA-281	ZEAS, A.S.POD KUN.HOROU	PARDUBICE	H100	9	3 390	110 218	32.51	3.42	3 325	3.07	2 987	01/12	06/12
124 CZ	126 169	614	NX-891	AGRAS BOHDALOV, A.S.	BOHDALOV VKK	H100	9	2 943	110 213	37.45	3.87	3 986	3.08	3 179	08/12	08/12
125 CZ	120 880	505	NX-970	ZD DOLANY	NACHOD	H81C	9	2 991	110 183	36.84	3.64	3 764	3.24	3 353	07/14	
126 CZ	68 039	647	NEB-093	ZD ROSTYN V HODICICH	JIHLAVA	H63MC	11	3 620	110 102	30.41	3.80	4 023	3.19	3 383	05/07	06/07
127 CZ	107 208	204	NEB-636	STAGRA-SPOL.S R.O.	HERMANEC-VOLINA	H100	10	3 348	109 919	32.83				03/12	03/12	
128 CZ	137 279	614	NEB-669	AGRO-MERIN,A.S.	CERNA-NUKLEUS/H/	H100	9	2 825	109 868	38.89	3.46	3 490	3.13	3 164	04/12	04/12
129 CZ	119 973	607	NBY-069	SENECO SP.SRO POLNA	POLNA B	H75C	9	3 429	109 705	31.99	3.72	3 521	3.08	2 910	06/14	10/14
130 CZ	112 640	702	NEB-681	NETIS A.S.	JABLUNKOV VKK	H100	10	3 197	109 627	36.80	3.29	3 410	2.87	2 974	08/11	08/11
131 CZ	5 201	766	NX-196	KLAPETEK	OPAVA	H88C	10	3 197	109 501	34.25	3.48	3 515	3.21	3 240	04/08	04/08
132 CZ	117 324	204	NX-967	AGRODAM HOREPNIK,SRO	HOREPNIK	H75C	9	3 422	109 466	31.99	3.20	3 053	2.99	2 845	03/14	
133 CZ	56 510	648	NEB-395	ZAMORAVI, A.S.	BREST VKK	H100	13	4 646	109 439	23.56	4.05	4 089	3.03	3 066	12/13	03/14
134 CZ	102 454	506	NGA-281	ZEAS, A.S.POD KUN.HOROU	PARDUBICE	H100	8	2 949	109 351	37.08	3.75	3 459	3.24	2 987	08/11	08/11
135 CZ	106 137	704	NEB-681	AGROSUMAK A.S.	LIBHOST K3	C50H	10	3 403	109 322	32.13	3.03	3 100	3.22	3 297	02/12	05/12
136 CZ	70 070	648	NEB-704	ZAMORAVI, A.S.	BREST VKK	H100	11	3 748	109 293	29.16	3.90	4 021	3.23	3 333	06/14	06/14
137 CZ	82 758	546	NX-650	ZS OSTRETNIN A.S.	PARDUBICE	H100	10	3 368	109 272	32.44	3.17	3 229	2.84	2 897	10/09	03/10
138 CZ	571 364	NEB-468	MECHOLUPSKA ZEM.A.S.	PREDSLAV	H63C	13	4 186	109 213	26.09	4.48	4 729	3.37	3 556	12/13		
139 CZ	100 248	501	NX-911	ZD VSESTARY	HRADEC KRALOVE	H100	10	3 063	109 148	35.63	3.02	3 184	3.16	3 336	07/12	07/12

poř. č.	číslo kravy	otec	chovatel	stáj	okres	plněn.	počet lakt.	M kg	M kg/den	T %	T kg	B %	B kg	Kon. posl. i.	výživa			
140	CZ	103 096	506	NEB-563	ZS OSTRETIN A.S.	OSTRETIN-NK	PARDUBICE	H100	9	2 934	109 066	37.17	3 777	3 787	3 14	3 157	08/10	08/10
141	CZ	201 106	961	NGA-439	ZV NOVOVESELSKO	NOVE VESELI	ZDAR NAD SAZAVOU	H100	7	2 606	108 937	41.80	3 56	3 316	2 99	2 785	08/14	08/14
142	CZ	118 474	507	NEB-538	ZD DOBRUSKA	DOBRUSKA-MLEC.FARMA	RYCHNOV NAD KNEZ.	H100	10	3 525	108 906	30.90	3 37	3 045	3 08	2 784	01/14	01/14
143	CZ	8 084	961	NGA-396	AGRAS BOHDALOV, A.S.	BOHDALOV VKK	ZDAR NAD SAZAVOU	H100	8	2 817	108 861	38.64	3 55	3 342	3 17	2 988	02/14	02/14
144	CZ	134 728	614	NX-215	ZERAS A.S.	RADOSTIN	ZDAR NAD SAZAVOU	H100	8	2 647	108 649	41.05	3 53	3 675	3 35	3 485	04/11	05/11
145	CZ	26 396	705	NX-729	ZD AGROBEN STRELICE	BENKOV VKK	OLOMOUC	H86C	9	3 034	108 481	35.76	3 60	3 680	3 14	3 215	10/09	01/10
146	CZ	137 253	204	NXA-032	ROZVODI CERNOV S.R.O	CERNOV VKK	PELHRIMOV	H100	8	2 874	108 376	37.71	3 41	3 315	3 17	3 081	12/12	05/13
147	CZ	4 282	903	NEA-025	ZS OSTRETIN A.S.	OSTRETIN-NK	PARDUBICE	H100	8	2 574	108 301	42.07	3 32	3 451	3 22	3 341	02/14	02/14
148	CZ	95 135	647	NUN-059	ZD ROSTYN V HODICICH	ZV CENKOV	JIHLAVA	H87M	9	3 156	108 278	34.31	3 60	3 573	3 16	3 134	07/07	09/07
149	CZ	10 654	607	NGA-154	ZD ROSTYN V HODICICH	VKK HODICE	JIHLAVA	H81M	10	3 295	108 258	32.86	3 62	3 683	3 18	3 236	10/08	10/08
150	CZ	117 971	301	NGA-179	MECLOVSKA ZEMEDELAS	VKK SRBY	DOMAZLICE	H100	10	3 570	108 228	30.32	3 39	3 233	3 07	2 934	07/14	07/14
151	CZ	108 406	502	NEB-447	ZD OKROUHICKA	OKROUHICKA	HAVLICKUV BROD	C50H	12	3 766	108 164	28.72	4 26	4 270	3 36	3 369	06/14	06/14
152	CZ	233 131	961	NXA-209	ZERAS A.S.	RADOSTIN	ZDAR NAD SAZAVOU	H100	6	2 395	108 095	45.13	3 27	3 030	2 87	2 651	05/14	10/14
153	CZ	96 958	341	RED-199	FADIS-OSIVA S.R.O.	HORSOVSKY TYN	DOMAZLICE	R79C	13	4 567	107 934	23.63	4 48	4 518	3 31	3 337	06/14	06/14
154	CZ	113 600	204	NEB-712	ROZVODI CERNOV S.R.O	CERNOV VKK	PELHRIMOV	H69C	8	2 704	107 736	39.84				03/11	03/11	
155	CZ	105 109	501	NGA-179	ZD VSESTARY	CHLUM VKK	HRADEC KRALOVE	H100	8	2 926	107 717	36.81	3 24	3 110	2 98	2 861	02/11	11/11
156	CZ	59 237	502	NBY-055	AGRO POSAZAVI, A.S.	VADIN	HAVLICKUV BROD	H100	10	3 379	107 610	31.85	3 37	3 426	3 02	3 071	12/09	01/10
157	CZ	13 232	961	NXA-021	ZV NOVOVESELSKO	NOVE VESELI	ZDAR NAD SAZAVOU	H100	6	2 740	107 463	39.22	3 36	2 850	3 17	2 690	08/13	02/14
158	CZ	20 755	546	NOM-097	ZS OSTRETIN A.S.	OSTRETIN-NK	PARDUBICE	H100	11	3 468	107 443	30.98	2 97	3 122	2 86	3 007	11/05	04/06
159	CZ	6 333	921	NX-572	ZDV KRCHLEBY A.S.	KRCHLEBY VS	KUTNA HORA	H100	7	2 924	107 310	36.70	3 53	3 013	3 20	2 734	10/13	10/13
160	CZ	11 868	607	NEB-478	DRUZSTVO VVOCINA	STAJ	JIHLAVA	H100	11	3 841	106 975	27.85	4 23	4 121	3 27	3 186	07/11	07/12
161	CZ	93 914	307	NX-695	BOHACKOVA NADEZDA	NAKLOV	PLZEN-SEVER	H100	11	3 419	106 940	31.28				03/11	03/11	
162	CZ	98 087	421	NUN-100	ZOD BRNISTE	VELKY GRUNOV VKK	CESKA LIPA	H100	9	3 151	106 898	33.93	4 24	4 010	3 28	3 099	10/08	10/08
163	CZ	116 465	614	NX-806	AGRAS BOHDALOV, A.S.	BOHDALOV VKK	ZDAR NAD SAZAVOU	H88C	9	2 667	106 889	40.08	4 09	4 233	3 18	3 284	06/10	06/10
164	CZ	4 380	953	NXA-150	ZS OSTRETIN A.S.	OSTRETIN-NK	PARDUBICE	H100	8	2 784	106 825	38.37	3 43	3 314	3 17	3 064	09/14	09/14
165	CZ	121 392	703	NEB-730	MESPOL MEDLOV, A.S.	MEDLOV VKK	OLOMOUC	H100	10	2 947	106 772	36.23	4 54	4 759	3 30	3 456	09/12	09/12
166	CZ	8 283	961	NEA-009	AGRAS BOHDALOV, A.S.	BOHDALOV VKK	ZDAR NAD SAZAVOU	H100	9	2 883	106 684	37.00	3 64	3 744	3 10	3 188	10/14	10/14
167	CZ	15 129	168	NEB-337	ZEAS OSKORINEK A.S.	CHLEBY VKK	NYMBURK	H100	11	3 255	106 582	32.74	3 83	3 852	3 25	3 275	02/10	02/10
168	CZ	106 229	509	NEB-429	AGRODRUZST.SEBRANICE	POHORA VKK	SVITAVY	H50CA	10	3 393	106 522	31.39	3 58	3 467	3 21	3 116	03/11	03/11
169	CZ	118 846	501	NBY-074	POLABI VYSOKA A.S.	VYSOKA K 2	HRADEC KRALOVE	H100	10	3 356	106 496	31.73	4 07	3 919	3 35	3 232	05/14	05/14
170	CZ	136 591	614	NX-891	ZDV NOVOVESELSKO	NOVE VESELI	ZDAR NAD SAZAVOU	H100	8	2 732	106 482	38.98	2 92	2 933	2 95	2 961	08/11	09/11
171	CZ	17 922	961	NBY-192	ZERAS A.S.	PAVLOV	ZDAR NAD SAZAVOU	H88C	7	2 647	106 454	40.22	3 84	3 556	3 29	3 050	02/14	05/14
172	CZ	95 121	703	NX-572	NETIS A.S.	JABLUNKOV VKK	FRYDEK-MISTEK	H78C	11	3 303	106 354	32.20	4 04	4 264	3 33	3 510	09/14	09/14
173	CZ	19 792	652	NGA-150	AGRONET NESOVICE, DR.	LETOSOV-KU, UE	VYSKOV	H60C	8	3 578	106 337	29.72	3 66	2 763	3 27	2 466	04/06	05/09
174	CZ	8 344	961	NX-970	AGRAS BOHDALOV, A.S.	BOHDALOV VKK	ZDAR NAD SAZAVOU	H100	8	2 540	106 333	41.86	3 65	3 603	3 07	3 030	01/14	01/14
175	CZ	45 194	407	280-051	AGRAS BOHDALOV, A.S.	BOHDALOV VKK	ZDAR NAD SAZAVOU	H100	10	3 593	106 266	29.58	3 94	3 601	3 21	2 934	06/10	06/10
176	CZ	62 238	264	NX-436	ROZVODI CERNOV S.R.O	CERNOV VKK	PELHRIMOV	H66C	10	2 941	106 196	36.11	4 04	4 202	3 39	3 525	05/08	05/08
177	CZ	101 589	301	NEB-454	ZD DOLANY	SVINISTANY	NACHOD	H100	9	2 884	106 089	36.79	3 11	3 121	2 93	2 945	02/11	03/11
178	CZ	101 677	607	NEB-308	LUKA A.S.	VYS.STUDNICE VKK	JIHLAVA	H100	9	2 681	105 930	39.51	3 09	3 114	2 99	3 013	10/11	10/11
179	CZ	101 800	607	NEB-850	LUKA A.S.	VYS.STUDNICE VKK	JIHLAVA	H100	11	3 429	105 921	30.89	3 82	3 880	3 20	3 256	03/14	03/14
180	CZ	10 233	981	NX-572	NETIS A.S.	JABLUNKOV VKK	FRYDEK-MISTEK	H100	7	2 980	105 894	35.53	3 91	3 290	3 10	2 615	02/13	06/14
181	CZ	93 338	130	274-661	POLACEK OLDRICH	HOLE	PRAHA-ZAPAD	H100	8	2 892	105 894	36.62	3 36	3 147	3 08	2 884	08/08	11/08
182	CZ	76 656	264	NEB-565	ROZVODI CERNOV S.R.O	CERNOV VKK	PELHRIMOV	H100	9	3 359	105 647	31.45	3 61	3 354	3 05	2 835	10/10	12/10
183	CZ	146 158	614	NX-572	ZERAS A.S.	RADOSTIN	ZDAR NAD SAZAVOU	H75C	8	2 426	105 528	43.50	3 33	3 406	3 10	3 170	10/11	10/11
184	CZ	109 505	953	NEA-113	ZS OSTRETIN A.S.	OSTRETIN-NK	PARDUBICE	H100	7	2 611	105 487	40.40	3 44	3 154	3 16	2 900	06/14	06/14
185	CZ	182 185	961	NXA-167	ROZVODI CERNOV S.R.O	CERNOV VKK	PELHRIMOV	H100	7	2 523	105 430	41.79	2 89	2 756	2 81	2 686	10/14	10/14
186	CZ	112 359	506	NEB-893	ZS OSTRETIN A.S.	OSTRETIN-NK	PARDUBICE	H100	7	2 924	105 409	36.05	3 84	2 910	3 15	2 392	03/13	03/13

Poř. č.	Číslo krávy	Okres-reg	Chovatel	Stáj	Okres	plněn.	počet lakt.	Gek. i. dny	M kg	M(kg/den)	T %	T kg	B %	B kg	Kon. posl. l.	vyživeno
187 CZ	74 704 741	NOM-097	FARMA VAIGLOV A.S.	VAIGLOV VKK	OPAVA	H88C	10	3 431	105 405	30.72	3.88	3 721	3.14	3 014	07/05	12/06
188 CZ	114 255 509	RED-250	ZOD SEDLUSTE	SEDLUSTE	SVITAVY	R57C	11	3 803	105 392	27.71	3.25	3 118	3.25	3 120	09/13	09/13
189 CZ	8 497 961	NX-862	AGRAS BOHDALOV, A.S.	BOHDALOV VKK	ZDAR NAD SAZAVOU	H100	8	2 558	105 381	41.20	3.18	3 267	3.04	3 122	06/14	06/14
190 CZ	83 421 246	NEB-781	JINDROVA ZEMED.FARMA	LIPANOVICE	PRACHATICE	H100	9	2 992	105 341	35.21	3.88	3 757	3.38	3 276	09/14	09/14
191 CZ	17 790 961	NX-776	ZERAS A.S.	RADOSTIN	ZDAR NAD SAZAVOU	H100	6	2 356	105 325	44.71	3.56	3 175	3.09	2 755	06/12	06/12
192 CZ	101 834 705	NX-655	MESPOL MEDLOV, A.S.	MEDLOV VKK	OLOMOUC	H100	8	2 997	105 322	35.14	3.70	3 569	2.86	2 763	10/09	10/10
193 CZ	117 108 613	NEB-737	AGD BLIZKOVICE, DRUZS	BLIZKOVICE	ZNOJMO	H100	9	3 184	105 247	33.05	3.56	3 408	3.19	3 056	08/13	08/13
194 CZ	13 430 347	NX-758	BOHACKOVA NADEZDA	NAKLOV	PLZEN-SEVER	H100	11	3 698	105 192	28.45	3.74	3 589	3.13	2 998	12/12	12/12
195 CZ	74 268 961	NXA-171	ZV NOVOVESELSKO	NOVE VESELI	ZDAR NAD SAZAVOU	H100	8	2 710	105 188	38.81	3.94	3 897	3.39	3 355	08/14	08/14
196 CZ	4 408 953	NEA-075	ZS OSTRETIN A.S.	OSTRETIN-NK	PARDUBICE	H100	7	2 495	105 186	42.16	3.03	2 897	3.06	2 922	07/14	10/14
197 CZ	77 841 246	NEB-641	PIVONKA	BABICE	PRACHATICE	H100	9	3 098	105 178	33.95	3.48	3 328	2.97	2 844	07/11	12/11
198 CZ	75 864 648	NEB-787	ZAMORAVI, A.S.	BREST VKK	KROMERIZ	H100	10	3 095	105 140	33.97					12/13	12/13
199 CZ	123 524 101	NX-928	ZP KEBLOV, A.S.	MNICHOVICE	BENESOV	H81C	8	2 873	105 137	36.59	3.18	2 980	3.03	2 846	06/12	01/13
200 CZ	122 881 203	NX-764	CRF.SPOLS R.O.	DVORY NAD LUZ-CIRAL	ČESKE BUDEJOVICE	H100	8	3 002	105 115	35.01	3.32	3 076	2.83	2 622	05/12	03/13
201 CZ	101 898 705	NX-604	MESPOL MEDLOV, A.S.	MEDLOV VKK	OLOMOUC	H100	6	2 510	105 090	41.87	3.82	3 391	2.86	2 537	09/07	07/08
202 CZ	31 610 921	NX-698	ZD KRASNÁ HORA A.S.	PETROVICE	PRIBRAM	H100	8	3 051	105 029	34.42	4.09	3 724	3.27	2 983	09/14	09/14
203 CZ	106 422 104	NGA-281	ZAS BECVARY A.S.	BECVARY VKK	KOLIN	H100	10	2 915	104 991	36.02	3.16	3 253	3.06	3 155	09/11	09/11
204 CZ	4 535 441	NEB-570	ZOD BRNISTE	VELKY GRUNOV VKK	ČESKÁ LIPA	H100	6	2 455	104 960	42.75	4.15	3 372	3.16	2 570	06/10	06/10
205 CZ	109 775 953	267-503	ZS OSTRETIN A.S.	OSTRETIN-NK	PARDUBICE	H100	6	2 233	104 872	46.96	3.17	2 992	3.10	2 924	10/14	10/14
206 CZ	19 507 921	NXA-032	KOPECKY PAVEL	JIRETICE	BENESOV	H100	6	2 677	104 798	39.15	4.00	3 341	3.00	2 508	06/14	06/14
207 CZ	111 721 101	NEB-652	AGRODR. NACERADEC	NACERADEC	BENESOV	H88C	8	2 594	104 785	40.40	3.39	3 433	3.05	3 087	11/10	09/11
208 CZ	21 313 607	NPD-028	LUKA, A.S.	VYS.STUDNICE VKK	JIHLAVA	C50H	11	3 403	104 783	30.79	3.56	3 635	3.12	3 191	08/11	08/11
209 CZ	115 375 509	NX-771	ZD KVETNA	STRITZ	SVITAVY	H56C	8	2 984	104 769	35.11	3.58	3 282	3.20	2 928	02/12	06/12
210 CZ	27 038 961	NEA-021	AGROPODNIK KOSETICE	CHYSNA II	PELHRIMOV	H100	8	2 760	104 700	37.93	3.76	3 531	3.21	3 022	08/13	05/14
211 CZ	54 928 651	NX-595	ZEM.AKC.SPOL.NIVNICE	NIVNICE	UHERSKE HRADISTE	H85C	8	3 018	104 683	34.69	3.19	2 846	3.08	2 742	12/07	10/08
212 CZ	4 439 953	NXA-203	ZS OSTRETIN A.S.	OSTRETIN-NK	PARDUBICE	H100	8	2 551	104 596	41.00	3.31	3 378	3.04	3 096	10/14	10/14
213 CZ	137 668 614	NGA-233	AGRO-MERIN, A.S.	VKK BLIZKOV	ZDAR NAD SAZAVOU	H88M	8	2 824	104 567	37.03	3.30	3 099	2.84	2 663	04/12	10/12
214 CZ	123 851 607	NX-465	ZD ROSTYN V HODICICH	VKK HODICE	JIHLAVA	H81M	9	2 945	104 565	35.51	3.82	3 772	3.37	3 332	09/13	09/13
215 CZ	12 922 168	NX-576	URBANEK DAVID ING.	OSECEK 23	NYMBURK	H100	8	2 937	104 451	35.56	3.10	2 678	2.95	2 548	01/09	02/09
216 CZ	189 284 961	NEA-168	AGROPODNIK KOSETICE	CHYSNA II	PELHRIMOV	H100	5	2 674	104 398	39.04	3.66	2 425	3.08	2 042	07/14	07/14
217 CZ	115 142 614	NGA-268	ZERAS A.S.	RADOSTIN	ZDAR NAD SAZAVOU	H100	10	3 098	104 307	33.67	3.60	3 606	3.39	3 395	05/11	05/11
218 CZ	87 070 621	NX-196	ZEMSPOL A.S. SLOUP	ZDAR	BLANSKO	H60C	12	3 965	104 271	26.30	4.01	3 973	3.57	3 536	06/12	10/12
219 CZ	35 741 961	NXA-021	AGRO POSAZAVI, A.S.	VADIN	HAVLICKUV BROD	H100	7	2 650	104 252	39.34	3.37	3 088	3.06	2 803	09/13	11/13
220 CZ	93 388 145	278-083	PIAS SUCHDOL, A.S.	DOBREN VKK	KUTNÁ HORA	H100	10	3 936	104 199	26.47	4.06	3 653	3.39	3 053	02/10	05/10
221 CZ	101 821 705	NX-753	MESPOL MEDLOV, A.S.	MEDLOV VKK	OLOMOUC	H100	9	2 902	104 187	35.90	3.62	3 588	2.93	2 906	02/10	02/10
222 CZ	97 795 744	NEB-484	ZD JAVORNIK TICHA	TICHA VKK	NOVY JICIN	H59C	12	3 523	104 175	29.57	4.52	4 652	3.38	3 479	06/11	06/11
223 CZ	109 665 612	NX-913	AGROS VY-DEDICE A.S.	OPATOVICE	VYSKOV	H100	9	3 263	104 117	31.91	4.00	3 407	3.25	2 769	07/14	07/14
224 CZ	103 012 506	NEB-569	ZS OSTRETIN A.S.	OSTRETIN-NK	PARDUBICE	H100	7	2 821	104 025	36.88	3.04	2 627	2.95	2 547	06/08	01/09
225 CZ	33 476 921	NX-771	DZS STRUHAROV A.S.	STRUHAROV - ML.FARMA	BENESOV	H75C	8	2 957	104 004	35.17	3.19	2 913	3.28	2 991	09/14	09/14
226 CZ	135 581 101	NXA-042	KOPECKY PAVEL	JIRETICE	BENESOV	H100	8	2 778	103 996	37.44	4.20	3 886	3.35	3 097	02/13	02/13
227 CZ	225 101 961	NEA-216	ZDV NOVOVESELSKO	NOVE VESELI	ZDAR NAD SAZAVOU	H100	6	2 444	103 897	42.51	3.82	3 207	3.19	2 683	04/14	08/14
228 CZ	101 534 205	NEB-641	AGRODRUZSTVO ZAHORI	OSLOV NK	PISEK	H100	9	3 108	103 806	33.40	3.92	3 781	3.19	3 076	11/10	12/10
229 CZ	100 277 609	NGA-070	ZS TERRIS, A.S.	BUDETSKO	PROSTEJOV	H100	10	3 913	103 802	26.53	3.95	3 597	3.11	2 830	10/12	10/12
230 CZ	13 044 961	NX-942	ZDV NOVOVESELSKO	NOVE VESELI	ZDAR NAD SAZAVOU	H100	9	2 998	103 791	34.62	3.61	3 565	3.30	3 264	06/14	06/14
231 CZ	106 571 705	NEB-638	ZD HNOJICE	HNOJICE VKK	OLOMOUC	C50H	9	3 082	103 775	33.67	3.48	3 318	3.19	3 049	10/10	11/10
232 CZ	34 702 614	NEB-567	AGRO-MERIN, A.S.	BLIZKOV	ZDAR NAD SAZAVOU	H50X	10	3 257	103 687	31.84	3.47	3 261	2.97	2 793	04/11	04/11
233 CZ	43 215 765	NBY-024	MESPOL MEDLOV, A.S.	MEDLOV VKK	OLOMOUC	H64C	9	3 194	103 626	32.44	3.64	3 522	3.08	2 979	01/05	09/05



poř. č.	okres	chovatel	stáje	okres	plněn.	počet lakt.	M kg	M kg/den	T %	T kg	B %	B kg	Kon. posl. i.
234 CZ	29 070 607	NX-616	DOBROSEV, A.S.	JIHLAVA	H81C	10	3 214	103 505	32.20	3 533	3 489	3 214	04/10 05/10
235 CZ	13 293 961	NXA-071	ZDV NOVOVESELSKO	ZDAR NAD SAZAVOU	H100	7	2 570	103 501	40.27	3 674	3 410	3 077	10/13 12/13
236 CZ	1 243 603	NGA-070	BONAGRO,A.S.	BRNO-VENKOV	C50H	10	3 335	103 492	31.03	3 766	3 646	3 135	03/10 05/10
237 CZ	2 869 441	NBY-059	ZS POBECVI A.S.	OLOMOUC	H100	8	3 024	103 472	34.22	3 666	3 276	3 129	04/10 04/10
238 CZ	115 054 614	NGA-102	ZERAS A.S.	ZDAR NAD SAZAVOU	H81C	9	2 740	103 430	37.75	4 404	4 478	3 353	04/10 04/10
239 CZ	18 748 962	NX-572	VOS ZEMEDLEU,A.S.	BLANSKO	H100	8	2 903	103 341	35.60	3 310	2 827	3 052	02/11 09/14
240 CZ	52 685 610	NEB-606	ZD SEMIKOVICE	TREBIC	H100	8	3 372	103 323	30.64	3 665	3 097	3 211	09/10 02/11
241 CZ	119 163 702	NX-776	NETIS A.S.	FRYDEK-MISTEK	H100	8	2 936	103 314	35.19	4 003	3 739	3 303	11/13 11/13
242 CZ	12 157 971	NGA-420	MESPOL MEDLOV, A.S.	OLOMOUC	H75X	7	2 619	103 298	39.44	3 337	2 960	3 066	09/13 11/13
243 CZ	3 055 750	NEB-641	ZD KELECKO	KELC	H80C	9	2 917	103 295	35.41	3 183	3 123	2 912	11/10 03/11
244 CZ	62 598 502	NEB-155	VESELSKY FRANTISEK	HAVLICKUV BROD	H68C	11	3 413	103 288	30.26				07/08 07/08
245 CZ	4 432 953	NEA-088	ZS OSTRETIN A.S.	PARDUBICE	H100	7	2 420	103 273	42.67	3 082	2 895	2 877	11/13 11/13
246 CZ	5 336 961	NX-572	MALCINSKA A.S.	HAVLICKUV BROD	H75C	8	3 135	103 169	32.91	3 660	3 083	3 102	12/13 12/13
247 CZ	121 281 101	NX-928	ZES KRIVSOUDOV S.R.O	BENESOV	C50H	9	3 193	103 142	32.30	3 331	3 052	3 111	10/12 03/13
248 CZ	136 663 953	NGA-445	AGRODRUZSTVO KLAS	DOLANY VVK	H100	7	2 505	103 108	41.16	3 325	3 060	3 033	08/14 08/14
249 CZ	34 010 507	NEB-447	STATEK UHRINOV A.S.	RYCHNOV NAD KNEZ.	H100	11	3 851	103 094	26.77	3 771	3 513	3 082	05/11 05/11
250 CZ	126 153 704	NX-942	MLECNA FARMA S.R.O.	LUBINA VVK	H100	8	2 661	103 087	38.74	3 453	3 355	3 213	08/12 07/13
251 CZ	17 247 981	NXA-149	NETIS A.S.	JABLUNKOV VVK	H100	7	2 875	103 082	35.85	3 623	3 124	3 188	05/13 06/14
252 CZ	43 192 765	NX-290	MESPOL MEDLOV, A.S.	MEDLOV VVK	H69C	11	3 683	103 063	27.98	3 778	3 672	3 183	09/07 09/07
253 CZ	112 812 207	RED-315	AGRASPOL PREDMIR,A.S	PREDMIR NK	R59C	9	3 029	103 051	34.02	3 583	3 479	3 303	02/14 02/14
254 CZ	105 201 610	NX-718	ZD SEMIKOVICE	ROUCHOVANY - VKK	H100	8	3 013	102 986	34.18	4 753	3 964	3 222	01/11 01/11
255 CZ	23 902 705	NX-529	MESPOL MEDLOV, A.S.	MEDLOV VVK	H100	9	3 225	102 957	31.92	4 073	3 805	3 243	10/06 09/07
256 CZ	134 598 614	NEB-171	ZERAS A.S.	RADOSTIN	H88C	8	2 520	102 935	40.85	3 463	3 448	2 876	08/10 08/10
257 CZ	74 289 961	NXA-171	ZDV NOVOVESELSKO	NOVE VESELI	H88C	8	2 454	102 934	41.95	3 533	3 562	3 213	03/14 03/14
258 CZ	103 483 506	NEB-771	ZS OSTRETIN A.S.	OSTRETIN-NK	H100	8	2 939	102 831	34.99	3 772	3 381	3 262	09/10 08/11
259 CZ	1 238 603	NPD-028	BONAGRO,A.S.	SLAPANICE-KU,UE	H58C	11	3 751	102 745	27.39	3 779	3 666	3 543	12/10 10/11
260 CZ	93 030 145	278-228	PIAS SUCHDOL, A.S.	DOBREN VVK	H100	9	3 389	102 725	30.31	2 994	2 675	2 977	07/05 01/07
261 CZ	119 124 702	NEB-907	NETIS A.S.	JABLUNKOV VVK	H100	7	2 869	102 699	35.80	3 664	3 221	2 977	08/13 04/14
262 CZ	113 223 702	NEB-653	NETIS A.S.	JABLUNKOV VVK	H50X	5	2 561	102 545	40.04	3 282	2 443	3 077	12/08 03/10
263 CZ	6 420 951	NXA-092	ZOD BRNISTE	VELKY GRUNOV VVK	H100	8	2 801	102 504	36.60	3 122	2 928	3 092	01/14 04/14
264 CZ	102 543 604	NEB-583	VFU BRNO	BARTOSOVICE NK	H100	6	2 891	102 504	35.46	3 272	2 412	3 119	02/11 09/09
265 CZ	96 925 643	NGA-233	AGRO MONET, A.S.	TESANY	H100	10	3 268	102 472	31.36	3 331	3 058	2 812	01/11 01/11
266 CZ	106 667 204	NEB-137	AGRODAM HOREPNIK,SRO	HOREPNIK	H75C	12	3 797	102 393	26.97	4 164	4 117	3 603	09/13 09/13
267 CZ	122 603 204	NEB-517	ZD CASTROV	CASTROV	H61C	12	3 752	102 393	27.29	4 084	4 013	3 313	01/14 01/14
268 CZ	52 614 610	NEB-430	ZD SEMIKOVICE	ROUCHOVANY - VKK	H100	9	3 117	102 390	32.85	3 772	3 567	3 133	07/09 07/09
269 CZ	110 035 204	NX-743	TEGRO SPOL. S R.O.	TESENOV	H60C	10	3 522	102 376	29.07	4 133	3 720	3 553	07/12 07/12
270 CZ	1 565 441	NX-862	ZOD BRNISTE	VELKY GRUNOV VVK	H100	9	2 856	102 303	35.82	4 111	4 071	3 153	04/12 04/12
271 CZ	25 799 652	NBY-025	AGRONET NESOVICE,DR.	LETOSOV-KU,UE	H81C	8	2 973	102 264	34.40	3 673	3 275	3 144	01/07 03/07
272 CZ	150 592 614	NXA-025	AGRO-MERIN,A.S.	VKK BLIZKOV	H81M	8	3 013	102 254	33.94	3 212	2 900	3 009	01/13 11/13
273 CZ	31 016 347	NEB-772	BOHACKOVA NADEZDA	NAKLOV	H100	7	2 956	102 247	34.59	3 773	3 012	3 172	01/13 01/13
274 CZ	240 650 931	NEA-135	AGRODRUZ. VYSETICE	VYSETICE	H100	5	2 108	102 226	48.49	2 882	2 262	2 892	02/14 02/14
275 CZ	107 445 112	NX-698	DRUZSTVO AGROCHMEL	KNEZEVES NK	H100	7	3 119	102 212	32.77	3 077	2 384	3 052	01/14 01/14
276 CZ	13 828 952	NEB-943	AGRO ZLUNICE A.S.	SBER VVK	H100	6	2 776	102 152	36.80	3 382	2 421	3 012	08/13 08/13
277 CZ	182 133 961	NXA-021	ROZVODI CERNOV S.R.O	CERNOV VVK	H100	6	2 659	102 070	38.39	3 452	2 806	2 892	08/14 08/14
278 CZ	101 083 108	NEB-424	ZFAS OSKORINEKA.S.	CHLEBY VVK	C50H	10	3 263	102 035	31.27	3 994	3 545	3 444	08/11 08/11
279 CZ	8 940 961	NGA-436	CERNY LUBOMIR	SIRAKOV 75	H100	7	2 745	102 034	37.17	3 513	3 005	3 172	08/14 08/14
280 CZ	82 579 546	NEB-386	ZS OSTRETIN A.S.	OSTRETIN-NK	H100	8	2 795	102 031	36.50	3 302	2 923	2 982	09/07 09/07

Poř. č.	Číslo krávy	Okres-reg	Chovatel	Stáj	okres	plenn.	počet lakt.	česk. i. dnů	M kg	M kg/den	T %	T kg	B %	B kg	Kon. posl. i.	Vyřazená
281 CZ	44 937 921	NXA-019	PODEBRADSKA BLATA	KOUTY	NYMBURK	H100	6	2 626	102 028	38.85	3.65	2 848	2.97	2 320	09/13	09/13
282 CZ	23 987 652	NX-196	AGROS VY-DEDICE A.S.	OPATOVICE	VYSKOV	H67C	11	3 415	102 025	29.88	3.11	2 990	3.10	2 975	11/08	11/08
283 CZ	100 039 702	NEB-262	TOZOS SPOL S.R.O.	TOSANOVICE VKK	FRYDEK-MISTEK	H100	8	2 769	101 980	36.83	3.46	3 252	3.27	3 069	05/08	05/08
284 CZ	134 344 502	NEB-538	AGRO POSAZAVI, A.S.	VADIN	HAVLICKUV BROD	H100	6	2 228	101 977	38.47	3.68	3 025	3.09	2 534	08/10	07/11
285 CZ	187 277 961	NGA-404	AGRAS BOHDALOV, A.S.	BOHDALOV VKK	ZDAR NAD SAZAVOU	H100	6	2 252	101 937	45.75	3.51	3 108	3.09	2 731	07/13	07/13
286 CZ	111 017 705	NEB-312	ZD UNCOVICE	UNCOVICE VKK	OLOMOUC	H69C	10	3 287	101 913	31.00	3.43	3 192	3.03	2 816	06/11	06/11
287 CZ	132 616 614	NX-717	AGRO-MERIN, A.S.	BLIZKOV	ZDAR NAD SAZAVOU	H100	11	3 291	101 859	30.95	3.48	3 451	3.20	3 173	08/13	11/13
288 CZ	100 622 704	NX-572	AGRIMEX S.R.O.	BRUMOVICE K100	OPAVA	H86C	10	3 320	101 812	30.67	3.20	2 947	3.06	2 816	10/10	10/10
289 CZ	30 083 652	NGA-150	AGRONET NESOVICE, DR.	LETOSOV-KUJE	VYSKOV	C50H	8	3 231	101 775	31.50	3.62	3 086	3.32	2 826	06/07	09/08
290 CZ	133 971 101	NGA-299	DZS STRUHAROV A.S.	STRUHAROV - ML.FARMA	BENESOV	H60C	8	2 960	101 775	34.62	3.16	2 736	3.03	2 631	07/13	11/13
291 CZ	102 073 702	NX-617	NETIS A.S.	JABLUNKOV VKK	FRYDEK-MISTEK	H100	7	2 741	101 765	36.86	3.22	2 811	3.15	2 749	05/07	08/08
292 CZ	102 243 614	NEB-458	AGRAS BOHDALOV, A.S.	BOHDALOV VKK	ZDAR NAD SAZAVOU	H100	7	2 395	101 723	42.47	3.59	3 249	3.01	2 726	07/08	07/08
293 CZ	115 678 614	NEB-458	DS AGROS, A.S.	HRBOV	ZDAR NAD SAZAVOU	H88C	9	2 852	101 660	35.65	3.68	3 459	3.01	2 828	05/11	05/11
294 CZ	73 925 144	NX-463	ZAS BECVARY A.S.	BECVARY VKK	KOLIN	H88C	11	3 887	101 638	26.15	4.28	3 824	3.24	2 899	10/10	01/11
295 CZ	126 212 705	NX-984	MESPOL MEDLOV, A.S.	MEDLOV VKK	OLOMOUC	H100	8	2 497	101 625	40.70	3.34	3 121	2.91	2 721	09/12	09/12
296 CZ	233 351 961	NXA-083	ZERAS A.S.	PAVLOV	ZDAR NAD SAZAVOU	H100	7	2 122	101 539	47.85	3.54	3 557	3.03	3 038	06/14	06/14
297 CZ	120 173 704	NEB-681	ZD SLEZAN KLIMKOVICE	OLBRAMICE VKK	NOVY JICIN	H78C	7	2 791	101 528	36.38	3.64	3 045	3.09	2 591	04/12	04/12
298 CZ	109 159 108	NX-934	ZS SLOVEC A.S.	SLOVEC	NYMBURK	H80C	9	2 774	101 462	36.58	3.71	3 474	3.50	3 276	07/12	07/12
299 CZ	200 012 961	NEB-941	AGRO POSAZAVI, A.S.	VADIN	HAVLICKUV BROD	H100	6	2 528	101 460	40.13	3.13	2 555	2.91	2 371	09/13	09/13
300 CZ	83 557 546	NEB-265	ZFAS, A.S.POD KUN.HOROU	BROZANY	PARDUBICE	H83C	8	2 864	101 418	35.41	3.52	3 241	3.41	3 135	11/07	02/08
301 CZ	100 761 701	NEB-561	FARMA VAIGLOV A.S.	VAIGLOV VKK	OPAVA	H100	6	2 644	101 384	38.34	3.50	2 840	3.15	2 555	11/10	01/11
302 CZ	56 359 246	NX-666	JINDROVA ZEMED.FARMA	LIPANOVICE	PRACHATICE	H100	8	3 021	101 346	33.55	4.65	4 154	3.27	2 922	01/08	10/08
303 CZ	6 992 750	NEB-621	ZD MIR RATIBOR	HOSTALKOVA K 316	VSETIN	C50H	11	3 371	101 311	30.05	4.41	4 344	3.45	3 400	07/13	07/13
304 CZ	185 880 961	NEA-159	ZERAS A.S.	RADOSTIN	ZDAR NAD SAZAVOU	H100	8	2 501	101 287	40.50	4.18	4 170	3.48	3 470	09/14	10/14
305 CZ	77 503 931	NEA-002	AGRODRUZSTVO ZAHORI	OSLOV NK	PISEK	H100	8	2 761	101 220	36.66	3.46	3 218	2.90	2 693	04/14	04/14
306 CZ	43 684 265	NBY-103	AGRODRUZSTVO ZAHORI	TRESEN	PISEK	H66C	8	2 829	101 219	35.78	3.46	3 127	3.07	2 769	07/09	07/09
307 CZ	108 772 706	NBY-008	AGRIMEX S.R.O.	BRUMOVICE K100	OPAVA	H66C	9	3 204	101 217	31.59	3.18	2 977	3.14	2 941	03/12	05/12
308 CZ	35 006 347	BEZ-000	BILOVSKA ZEMEDELAS.	BILOV-VOLINA STAJ	PLZEN-SEVER	X50HC	10	3 398	101 191	29.78	3.64	3 483	3.28	3 142	01/14	01/14
309 CZ	103 052 301	NEB-688	AGROFARM KONOPIK+SYN	HOSTOUN	DOMAZLICE	H100	11	3 391	101 177	29.84	3.97	3 871	3.40	3 316	05/13	05/13
310 CZ	42 836 647	NRZ-004	DRUZSTVO VYSOCINA	STAJ	JIHLAVA	H100	14	4 206	101 176	24.06	4.15	4 176	3.21	3 227	06/08	11/08
311 CZ	116 753 614	NEB-681	ZDV NOVOSVETSKO	NOVE VESELI	ZDAR NAD SAZAVOU	H100	7	2 789	101 176	36.28	3.68	3 192	3.16	2 738	09/10	11/10
312 CZ	124 282 981	NEA-099	NETIS A.S.	JABLUNKOV VKK	FRYDEK-MISTEK	H100	7	2 442	101 159	41.42	3.50	3 226	3.03	2 792	08/14	09/14
313 CZ	101 856 705	NX-566	MESPOL MEDLOV, A.S.	MEDLOV VKK	OLOMOUC	H100	7	2 384	101 124	42.42	3.68	3 304	2.90	2 599	06/08	06/08
314 CZ	119 780 502	NBY-078	ZD BACKOV	ZBOZI	HAVLICKUV BROD	H83C	9	3 135	101 108	32.25	3.33	3 134	3.14	2 954	09/13	09/13
315 CZ	70 528 649	NEB-131	ZS TERRIS, A.S.	BUDETSKO	PROSTEJOV	H100	11	4 205	101 102	24.04	4.67	4 066	3.13	2 721	08/11	07/12
316 CZ	23 955 652	NX-196	AGROS VY-DEDICE A.S.	OPATOVICE	VYSKOV	H88C	10	3 052	101 067	33.12	3.18	3 143	2.95	2 918	01/08	04/08
317 CZ	114 213 301	RED-312	FADIS-OSIVA S.R.O.	HORSOVSKY TVN	DOMAZLICE	R75C	8	3 630	101 031	27.83	3.43	2 754	3.20	2 567	04/12	08/14
318 CZ	113 038 609	NGA-179	ROLS LESANY, SP.S R.O	BILOVICE VKK	PROSTEJOV	H100	8	3 041	101 014	33.22	3.75	3 406	3.17	2 877	01/12	07/12
319 CZ	38 363 769	NEB-423	MOHELNICKA ZEM.A.S.	MOHELNICE K 1	SUMPERSK	H69C	11	3 998	101 011	25.27	3.55	3 221	3.19	2 895	11/10	03/12
320 CZ	82 886 546	NGA-179	ZS OSTRETIN A.S.	OSTRETIN-NK	PARDUBICE	H100	6	3 465	100 993	29.15	2.73	2 083	2.88	2 202	07/09	04/14
321 CZ	8 284 961	NXA-033	AGRAS BOHDALOV, A.S.	BOHDALOV VKK	ZDAR NAD SAZAVOU	H100	6	2 185	100 844	46.15	3.61	3 215	3.12	2 777	07/11	02/12
322 CZ	181 783 931	NEA-113	AGRODRUZSTVO ZAHORI	TRESEN	PISEK	H100	7	2 691	100 787	37.45	3.82	3 337	3.31	2 893	06/14	06/14
323 CZ	187 257 961	NEB-728	AGRAS BOHDALOV, A.S.	BOHDALOV VKK	ZDAR NAD SAZAVOU	H100	6	2 321	100 703	43.39	3.54	3 087	3.01	2 628	08/13	08/13
324 CZ	70 301 161	278-083	ZD TRH.STEPANOV A.S.	TRHOVY STEPANOV VKK	BENESOV	H100	9	2 909	100 695	34.61	3.72	3 444	3.29	3 040	06/06	12/06
325 CZ	22 999 961	RED-295	ROZVODI CERNOV S.R.O	CERNOV VKK	PELHRIMOV	H85C	7	2 557	100 674	39.38	3.45	3 045	3.22	2 847	03/13	07/13
326 CZ	109 410 953	NEA-094	ZS OSTRETIN A.S.	OSTRETIN-NK	PARDUBICE	H100	7	2 641	100 674	38.12	3.50	3 068	3.12	2 731	05/14	05/14
327 CZ	135 592 101	NXA-032	KOPECKY PAVEL	JIRETICE	BENESOV	H100	7	2 714	100 641	37.08	3.96	3 404	3.28	2 821	04/13	05/13